All Chimie

Tout pour votre labo, **simplement**



Catalogue 2027

www.allchimie.com

Ensemble, INNOVONS POUR UN LABORATOIRE PLUS PERFORMANT !

QUI SOMMES-NOUS ?

AllChimie est une marque dédiée aux laboratoires scientifiques, proposant une gamme complète de consommables, verrerie et produits chimiques.

Créée pour répondre aux besoins des professionnels, nous allions **qualité**, **innovation** et **expertise** pour accompagner vos recherches et expérimentations.

Notre objectif :

Offrir aux laboratoires une gamme complète et fiable, garantissant des résultats précis et sécurisés.

Notre engagement :

LIVRAISON EN 24 H
sur les produits disponibles

NOS PRODUITS

- **VERRERIE** DE LABORATOIRE
- **CONSOMMABLES** DE LABORATOIRE
- **FILTRATION** SÉPARATION
- **PRODUITS** CHIMIQUES
- **ÉQUIPEMENTS** DE SÉCURITÉ

NOS VALEURS



EXCELLENCE
PRODUITS RIGOUREUSEMENT SÉLECTIONNÉS



SÉCURITÉ
RESPECT DES NORMES LES PLUS STRICTES



INNOVATION
SOLUTIONS ADAPTÉES AUX BESOINS DES LABORATOIRES MODERNES

CONTACT

Une question ?
Un besoin spécifique ?
CONTACTEZ-NOUS
01 64 95 95 10

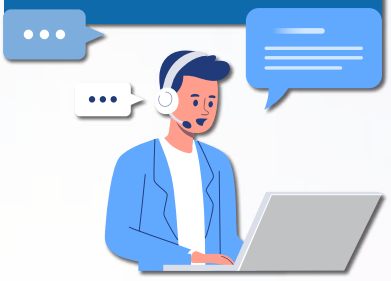

SOMMAIRE GÉNÉRAL

Verrerie

Cryst All

Verrerie d'usage général 6 à 8
Matériel volumétrique 9 à 14
Verrerie rodée 15 à 17
Filtration en verre 17 à 20
Extraction et Séparation 21 à 22
Tubes et flaconnage 23 à 25



Laboratoire

All Labo

Récipients de mesure et préparation 27 à 34
Prélèvement, pipetage et transfert 35 à 41
Broyage et évaporation 42 à 46
Maîtrise des fluides et filtration 47 à 53
Supports et fixation 54 à 70
Stockage, organisation et hygiène 71 à 92



Filtres

All Filter

Papiers filtres qualitatifs et quantitatifs 94 à 107
Filtres spécifiques et applications spéciales 108
Microfibres et membranes filtrantes 109 à 114



SOMMAIRE GÉNÉRAL

Produits chimiques

Produits chimiques 116 à 137

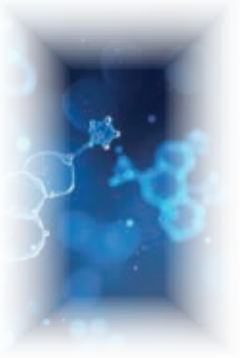

Sécurité et Protection

Équipement de protection individuelle 139
Armoires produits inflammables 140 à 151
Armoires produits corrosifs 152 à 154
Armoires à ventilation filtrante 155 à 158
Armoires produits toxiques 158 à 162
Armoires produits phytosanitaires 163
Armoires multi-risques 164 à 166
Armoires batteries Lithium 167 à 168
Armoires aérosols, gels hydroalcoolique 169
Traitement de l'air et ventilation 170 à 172
Filtration sécurité 173




CrystAll

Bécher, forme basse, borosilicate 3.3 | CrystAll

Faible gradient de température – peut résister à des températures élevées et aux chocs thermiques
Durabilité chimique supérieure

Bécher borosilicate 3.3 de forme basse avec bec verseur

Référence	Capacité	Ø extérieur	Hauteur	Vendu par	Tarif HT
VB.FBA1-5-1	5 mL	22 mm	30 mm	À l'unité	1,19€
VB.FBA1-5-12	5 mL	22 mm	30 mm	Lot de 12	12,96€
VB.FBA1-10-1	10 mL	26 mm	35 mm	À l'unité	1,23€
VB.FBA1-10-12	10 mL	26 mm	35 mm	Lot de 12	13,54€
VB.FBA1-25-1	25 mL	34 mm	50 mm	À l'unité	1,00€
VB.FBA1-25-12	25 mL	34 mm	50 mm	Lot de 12	9,88€
VB.FBA1-50-1	50 mL	42 mm	60 mm	À l'unité	1,04€
VB.FBA1-50-12	50 mL	42 mm	60 mm	Lot de 12	10,49€
VB.FBA1-100-1	100 mL	50 mm	72 mm	À l'unité	1,01€
VB.FBA1-100-12	100 mL	50 mm	72 mm	Lot de 12	11,69€
VB.FBA1-150-1	150 mL	60 mm	80 mm	À l'unité	1,31€
VB.FBA1-150-12	150 mL	60 mm	80 mm	Lot de 12	11,29€
VB.FBA1-250-1	250 mL	68 mm	95 mm	À l'unité	1,64€
VB.FBA1-250-10	250 mL	68 mm	95 mm	Lot de 10	15,79€
VB.FBA1-400-1	400 mL	80 mm	110 mm	À l'unité	1,92€
VB.FBA1-400-10	400 mL	80 mm	110 mm	Lot de 10	18,54€
VB.FBA1-500-1	500 mL	83 mm	115 mm	À l'unité	2,31€
VB.FBA1-500-8	500 mL	83 mm	115 mm	Lot de 8	17,30€
VB.FBA1-600-1	600 mL	90 mm	125 mm	À l'unité	2,39€
VB.FBA1-600-8	600 mL	90 mm	125 mm	Lot de 8	18,51€
VB.FBA1-800-1	800 mL	100 mm	135 mm	À l'unité	4,44€
VB.FBA1-800-6	800 mL	100 mm	135 mm	Lot de 6	21,42€
VB.FBA1-1000-1	1000 mL	105 mm	145 mm	À l'unité	4,19€
VB.FBA1-1000-6	1000 mL	105 mm	145 mm	Lot de 6	24,29€
VB.FBA1-2000-1	2000 mL	130 mm	185 mm	À l'unité	9,31€
VB.FBA1-2000-4	2000 mL	130 mm	185 mm	Lot de 4	35,95€
VB.FBA1-3000-1	3000 mL	150 mm	210 mm	À l'unité	18,79€
VB.FBA1-5000-1	5000 mL	170 mm	270 mm	À l'unité	26,98€
VB.FBA1-10000-1	10000 mL	217 mm	350 mm	À l'unité	84,44€



Caractéristiques techniques
Autoclavable à 121°C DIN 12231, ISO 3819

Bécher, forme haute, borosilicate 3.3 | CrystAll

Faible gradient de température – peut résister à des températures élevées et aux chocs thermiques
Durabilité chimique supérieure

Bécher borosilicate 3.3 de forme haute avec bec verseur.

Référence	Capacité	Ø extérieur	Hauteur	Vendu par	Tarif HT
VB.FHA1-50-1	50 mL	38 mm	70 mm	À l'unité	1,10€
VB.FHA1-50-12	50 mL	38 mm	70 mm	Lot de 12	12,70€
VB.FHA1-100-1	100 mL	48 mm	80 mm	À l'unité	1,25€
VB.FHA1-100-12	100 mL	48 mm	80 mm	Lot de 12	14,52€
VB.FHA1-150-1	150 mL	55 mm	95 mm	À l'unité	1,34€
VB.FHA1-150-12	150 mL	55 mm	95 mm	Lot de 12	15,52€
VB.FHA1-250-1	250 mL	60 mm	120 mm	À l'unité	1,71€
VB.FHA1-250-12	250 mL	60 mm	120 mm	Lot de 12	19,76€
VB.FHA1-400-1	400 mL	70 mm	135 mm	À l'unité	2,26€
VB.FHA1-400-10	400 mL	70 mm	135 mm	Lot de 10	21,84€
VB.FHA1-500-1	500 mL	80 mm	140 mm	À l'unité	2,73€
VB.FHA1-500-8	500 mL	80 mm	140 mm	Lot de 8	25,27€
VB.FHA1-600-1	600 mL	83 mm	153 mm	À l'unité	2,73€
VB.FHA1-600-8	600 mL	83 mm	153 mm	Lot de 8	31,65€
VB.FHA1-800-1	800 mL	90 mm	175 mm	À l'unité	4,96€
VB.FHA1-800-6	800 mL	90 mm	175 mm	Lot de 6	28,73€
VB.FHA1-1000-1	1000 mL	90 mm	205 mm	À l'unité	6,35€
VB.FHA1-1000-6	1000 mL	90 mm	205 mm	Lot de 6	33,26€
VB.FHA1-2000-1	2000 mL	120 mm	240 mm	À l'unité	9,57€
VB.FHA1-2000-4	2000 mL	120 mm	240 mm	Lot de 4	55,44€
VB.FHA1-3000-1	3000 mL	130 mm	284 mm	À l'unité	20,70€



Caractéristiques techniques
Autoclavable à 121°C
DIN 12231, ISO 3819

Bécher forme basse à usage intensif borosilicate 3.3 | CrystAll

Faible gradient de température – peut résister à des températures élevées et aux chocs thermiques
Durabilité chimique supérieure



Caractéristiques techniques

Autoclavable à 121°C

Référence	Capacité	Ø extérieur	Hauteur	Vendu par	Tarif HT
VB.FBI1-50-1	50 mL	42 mm	66 mm	À l'unité	1,35€
VB.FBI1-50-12	50 mL	42 mm	66 mm	Lot de 12	15,66€
VB.FBI1-100-1	100 mL	50 mm	80 mm	À l'unité	1,94€
VB.FBI1-100-12	100 mL	50 mm	80 mm	Lot de 12	23,33€
VB.FBI1-250-1	250 mL	70 mm	107 mm	À l'unité	3,02€
VB.FBI1-250-12	250 mL	70 mm	107 mm	Lot de 12	36,29€
VB.FBI1-400-1	400 mL	80 mm	115 mm	À l'unité	4,32€
VB.FBI1-400-6	400 mL	80 mm	115 mm	Lot de 6	25,92€
VB.FBI1-600-1	600 mL	95 mm	125 mm	À l'unité	6,79€
VB.FBI1-600-6	600 mL	95 mm	125 mm	Lot de 6	39,31€
VB.FBI1-1000-1	1000 mL	110 mm	145 mm	À l'unité	8,53€
VB.FBI1-1000-6	1000 mL	110 mm	145 mm	Lot de 6	49,39€

Erlenmeyer à col étroit, verre borosilicaté 3.3 ASTM E438 Type I, ISO 1773 | CrystAll

Fabriqué en verre borosilicaté 3.3 conforme ASTM E-438 Type I
Résiste à la chaleur et aux produits chimiques
Col étroit limitant l'évaporation et les projections
Bord renforcé et paroi épaisse pour plus de robustesse
Graduation claire et durable



Caractéristiques techniques

Matière : Verre borosilicaté 3.3 résistant à la chaleur, ASTM E-438 Type I
Norme : ISO 1773
Col : Étroit
Forme : Conique graduée
Autoclavable : Oui (121 °C)

Référence	Capacité	Ø intérieur x Ø extérieur	Hauteur	Vendu par	Tarif HT
VE.BCE1-25-1	25 mL	22 x 42 mm	75 mm	À l'unité	1,49€
VE.BCE1-25-10	25 mL	22 x 42 mm	75 mm	Lot de 10	14,02€
VE.BCE1-50-1	50 mL	22 x 51 mm	90 mm	À l'unité	1,75€
VE.BCE1-50-10	50 mL	22 x 51 mm	90 mm	Lot de 10	16,51€
VE.BCE1-100-1	100 mL	22 x 64 mm	105 mm	À l'unité	1,94€
VE.BCE1-100-10	100 mL	22 x 64 mm	105 mm	Lot de 10	18,24€
VE.BCE1-250-1	250 mL	34 x 85 mm	145 mm	À l'unité	2,71€
VE.BCE1-250-10	250 mL	34 x 85 mm	145 mm	Lot de 10	25,54€
VE.BCE1-500-1	500 mL	34 x 105 mm	180 mm	À l'unité	4,00€
VE.BCE1-500-10	500 mL	34 x 105 mm	180 mm	Lot de 10	37,63€
VE.BCE1-1000-1	1000 mL	42 x 131 mm	220 mm	À l'unité	6,59€
VE.BCE1-1000-10	1000 mL	42 x 131 mm	220 mm	Lot de 10	62,02€
VE.BCE1-2000-1	2000 mL	50 x 166 mm	280 mm	À l'unité	11,57€
VE.BCE1-2000-6	2000 mL	50 x 166 mm	280 mm	Lot de 6	65,32€
VE.BCE1-3000-1	3000 mL	50 x 187 mm	310 mm	À l'unité	23,34€
VE.BCE1-5000-1	5000 mL	50 x 220 mm	365 mm	À l'unité	36,29€

Ballon à fond plat, col étroit, verre borosilicaté 3.3, ASTM E438 Type I, DIN/ISO 1773 | CrystAll

Verre borosilicaté 3.3 conforme ASTM E-438 Type I
Conforme DIN/ISO 1773 pour la précision dimensionnelle
Col étroit limitant l'évaporation et les contaminations
Fond plat assurant une stabilité parfaite sur la paillasse
Idéal pour le chauffage, le mélange et la préparation de solutions



Caractéristiques techniques

Matière : Verre borosilicaté 3.3 ASTM E-438 Type I
Norme : DIN/ISO 1773
Col : Étroit, bord renforcé
Forme : Ballon sphérique à fond plat
Autoclavable : Oui (121 °C)

Référence	Capacité	Ø intérieur col x Ø base	Hauteur	Vendu par	Tarif HT
VO.FPE1-50-1	50 mL	26 x 51 mm	90 mm	À l'unité	2,99€
VO.FPE1-50-10	50 mL	26 x 51 mm	90 mm	Lot de 10	28,90€
VO.FPE1-100-1	100 mL	26 x 64 mm	105 mm	À l'unité	2,96€
VO.FPE1-100-10	100 mL	26 x 64 mm	105 mm	Lot de 10	28,50€
VO.FPE1-250-1	250 mL	34 x 85 mm	138 mm	À l'unité	4,15€
VO.FPE1-250-10	250 mL	34 x 85 mm	138 mm	Lot de 10	39,90€
VO.FPE1-500-1	500 mL	34 x 105 mm	220 mm	À l'unité	6,12€
VO.FPE1-500-10	500 mL	34 x 105 mm	220 mm	Lot de 10	58,80€
VO.FPE1-1000-1	1000 mL	42 x 131 mm	163 mm	À l'unité	10,11€
VO.FPE1-1000-10	1000 mL	42 x 131 mm	163 mm	Lot de 10	97,20€
VO.FPE1-2000-1	2000 mL	50 x 166 mm	190 mm	À l'unité	19,90€
VO.FPE1-2000-6	2000 mL	50 x 166 mm	190 mm	Lot de 6	102,06€
VO.FPE1-3000-1	3000 mL	50 x 185 mm	230 mm	À l'unité	42,99€

Vase à peser, forme basse, zone de marquage borosilicate 3.3 | CrystAll

Ces vases offrent une excellente résistance chimique et une grande solidité mécanique, ce qui les rend adaptés à diverses applications dans un environnement de laboratoire.



Caractéristiques techniques

Autoclavable à 121°C ASTM E438, Type I, Classe A

Référence	Capacité	Ø extérieur	Hauteur	Vendu par	Tarif HT
VW.VPB1-25-1	6 mL	25 mm	25 mm	À l'unité	3,44€
VW.VPB1-25-10	6 mL	25 mm	25 mm	Lot de 10	33,30€
VW.VPB1-35-1	15 mL	35 mm	30 mm	À l'unité	4,87€
VW.VPB1-35-10	15 mL	35 mm	30 mm	Lot de 10	47,12€
VW.VPB1-40-1	15 mL	40 mm	25 mm	À l'unité	8,05€
VW.VPB1-40-10	15 mL	40 mm	25 mm	Lot de 10	77,94€
VW.VPB1-50-1	30 mL	50 mm	30 mm	À l'unité	10,43€
VW.VPB1-50-10	30 mL	50 mm	30 mm	Lot de 10	100,98€
VW.VPB1-60-1	45 mL	60 mm	30 mm	À l'unité	14,23€
VW.VPB1-60-10	45 mL	60 mm	30 mm	Lot de 10	137,70€
VW.VPB1-80-1	80 mL	80 mm	30 mm	À l'unité	16,03€
VW.VPB1-80-10	80 mL	80 mm	30 mm	Lot de 10	155,02€

MATÉRIEL VOLUMÉTRIQUE DE PRÉCISION

Fiole jaugée, classe A, verre borosilicate 3.3, avec bouchon plastique et certificat de lot | CrystAll

Très solide avec un faible gradient de température
Graduation nette et permanente
Inclus un bouchon en polyéthylène résistant aux produits chimiques



Caractéristiques techniques

Autoclavable à 121 ºC (sauf bouchon). ISO 1042

Référence	Capacité	Tolérance (ml)	Bouchon adapté	Vendu par	Tarif HT
VJ.ACB1-5-1	5 mL	0,025 mL	10/19	À l'unité	4,09€
VJ.ACB1-5-10	5 mL	0,025 mL	10/19	Lot de 10	39,60€
VJ.ACB1-10-1	10 mL	0,025 mL	10/19	À l'unité	4,88€
VJ.ACB1-10-10	10 mL	0,025 mL	10/19	Lot de 10	47,52€
VJ.ACB1-20-1	20 mL	0,04 mL	10/19	À l'unité	4,86€
VJ.ACB1-20-10	20 mL	0,04 mL	10/19	Lot de 10	47,12€
VJ.ACB1-25-1	25 mL	0,04 mL	10/19	À l'unité	5,77€
VJ.ACB1-25-10	25 mL	0,04 mL	10/19	Lot de 10	56,16€
VJ.ACB1-50-1	50 mL	0,06 mL	12/21	À l'unité	5,74€
VJ.ACB1-50-2	50 mL	0,06 mL	12/21	Lot de 2	11,14€
VJ.ACB1-100-1	100 mL	0,10 mL	14/23	À l'unité	6,72€
VJ.ACB1-100-2	100 mL	0,10 mL	14/23	Lot de 2	13,06€
VJ.ACB1-200-1	200 mL	0,15 mL	14/23	À l'unité	8,64€
VJ.ACB1-200-2	200 mL	0,15 mL	14/23	Lot de 2	16,90€
VJ.ACB1-250-1	250 mL	0,15 mL	14/23	À l'unité	9,33€
VJ.ACB1-250-2	250 mL	0,15 mL	14/23	Lot de 2	18,14€
VJ.ACB1-500-1	500 mL	0,25 mL	19/26	À l'unité	11,68€
VJ.ACB1-500-2	500 mL	0,25 mL	19/26	Lot de 2	22,66€
VJ.ACB1-1000-1	1000 mL	0,40 mL	24/29	À l'unité	18,62€
VJ.ACB1-1000-2	1000 mL	0,40 mL	24/29	Lot de 2	36,20€
VJ.ACB1-2000-1	2000 mL	0,60 mL	29/32	À l'unité	31,49€
VJ.ACB1-5000-1	5000 mL	1,20 mL	34/35	À l'unité	120,66€

Fiole jaugée, classe A, verre ambré borosilicate 3.3, avec bouchon plastique et certificat de lot | CrystAll

Très solide avec un faible gradient de température.
Graduation nette et permanente
Inclus un bouchon en polyéthylène résistant aux produits chimiques



Caractéristiques techniques

Autoclavable à 121 ºC (sauf bouchon) ISO 1042

Référence	Capacité	Tolérance	Bouchon adapté	Vendu par	Tarif HT
VJ.AAB1-5-1	5 mL	0,025 mL	10/19	À l'unité	7,90€
VJ.AAB1-5-10	5 mL	0,025 mL	10/19	Lot de 10	78,96€
VJ.AAB1-10-1	10 mL	0,025 mL	10/19	À l'unité	8,46€
VJ.AAB1-10-10	10 mL	0,025 mL	10/19	Lot de 10	81,78€
VJ.AAB1-20-1	20 mL	0,04 mL	10/19	À l'unité	9,31€
VJ.AAB1-20-10	20 mL	0,04 mL	10/19	Lot de 10	90,24€
VJ.AAB1-25-1	25 mL	0,04 mL	10/19	À l'unité	9,90€
VJ.AAB1-25-10	25 mL	0,04 mL	10/19	Lot de 10	95,70€
VJ.AAB1-50-1	50 mL	0,06 mL	12/21	À l'unité	11,16€
VJ.AAB1-50-2	50 mL	0,06 mL	12/21	Lot de 2	21,60€
VJ.AAB1-100-1	100 mL	0,10 mL	14/23	À l'unité	12,05€
VJ.AAB1-100-2	100 mL	0,10 mL	14/23	Lot de 2	23,33€
VJ.AAB1-200-1	200 mL	0,15 mL	14/23	À l'unité	17,93€
VJ.AAB1-200-2	200 mL	0,15 mL	14/23	Lot de 2	34,84€
VJ.AAB1-250-1	250 mL	0,15 mL	14/23	À l'unité	18,45€
VJ.AAB1-250-2	250 mL	0,15 mL	14/23	Lot de 2	35,87€
VJ.AAB1-500-1	500 mL	0,25 mL	19/26	À l'unité	29,16€
VJ.AAB1-500-2	500 mL	0,25 mL	19/26	Lot de 2	56,70€
VJ.AAB1-1000-1	1000 mL	0,40 mL	24/29	À l'unité	44,32€
VJ.AAB1-1000-2	1000 mL	0,40 mL	24/29	Lot de 2	86,18€
VJ.AAB1-2000-1	2000 mL	0,60 mL	29/32	À l'unité	78,34€

Éprouvette graduée, base hexagonale, borosilicate 3.3, classe A | CrystAll

Faible gradient de température - peut résister à des températures élevées et aux chocs thermiques.
Bec verseur pour un versement facile et base hexagonale pour plus de stabilité



Caractéristiques techniques

Autoclavable à 121°C
Classe A
DIN EN ISO 4788

Référence	Capacité	Tolérance	Graduation	Vendu par	Tarif HT
VG.BHA1-10-1	10 mL	0,10 mL	0,2 mL	À l'unité	5,38€
VG.BHA1-10-2	10 mL	0,10 mL	0,2 mL	Lot de 2	10,42€
VG.BHA1-25-1	25 mL	0,25 mL	0,5 mL	À l'unité	6,08€
VG.BHA1-25-2	25 mL	0,25 mL	0,5 mL	Lot de 2	11,70€
VG.BHA1-50-1	50 mL	0,50 mL	1 mL	À l'unité	6,21€
VG.BHA1-50-2	50 mL	0,50 mL	1 mL	Lot de 2	11,94€
VG.BHA1-100-1	100 mL	0,50 mL	1 mL	À l'unité	6,86€
VG.BHA1-100-2	100 mL	0,50 mL	1 mL	Lot de 2	13,20€
VG.BHA1-250-1	250 mL	1 mL	2 mL	À l'unité	9,79€
VG.BHA1-250-2	250 mL	1 mL	2 mL	Lot de 2	18,77€
VG.BHA1-500-1	500 mL	2,50 mL	5 mL	À l'unité	14,51€
VG.BHA1-500-2	500 mL	2,50 mL	5 mL	Lot de 2	27,90€
VG.BHA1-1000-1	1000 mL	5 mL	10 mL	À l'unité	25,70€
VG.BHA1-1000-2	1000 mL	5 mL	10 mL	Lot de 2	49,57€
VG.BHA1-2000-1	2000 mL	10 mL	20 mL	À l'unité	45,36€

Éprouvette graduée rodée, classe A, calibrée à contenir (TC, In), base hexagonale, verre borosilicaté 3.3, avec bouchon PE, DIN EN ISO 4788 | CrystAll

Précision de classe A, certifiée par lot
Calibrée à contenir (TC, In) pour une exactitude maximale
Base hexagonale assurant une stabilité optimale
Verre borosilicaté 3.3 résistant et durable
Livrée avec bouchon PE, autoclavable et résistante aux produits chimiques



Caractéristiques techniques

Matière : Verre borosilicaté 3.3
Norme : DIN EN ISO 4788
Classe : A, avec certificat de lot
Calibrage : À contenir (TC, In)
Base : Hexagonale
Bouchon : Polyéthylène (PE), rodé
Résistance thermique : jusqu'à +250 °C
Autoclavable : Oui (121 °C)
Plage de volumes : 10 mL – 1000 mL

Référence	Capacité	Tolérance	Graduation	Vendu par	Tarif HT
VG.MRA1-10-1	10 mL	0,10 mL	Avec	À l'unité	15,56€
VG.MRA1-10-2	10 mL	0,10 mL	Avec	Lot de 2	30,00€
VG.MRA1-25-1	25 mL	0,25 mL	Avec	À l'unité	18,29€
VG.MRA1-25-2	25 mL	0,25 mL	Avec	Lot de 2	35,36€
VG.MRA1-50-1	50 mL	0,50 mL	Avec	À l'unité	19,48€
VG.MRA1-50-2	50 mL	0,50 mL	Avec	Lot de 2	37,65€
VG.MRA1-100-1	100 mL	0,50 mL	Avec	À l'unité	21,82€
VG.MRA1-100-2	100 mL	0,50 mL	Avec	Lot de 2	42,18€
VG.MRA1-250-1	250 mL	1 mL	Avec	À l'unité	33,13€
VG.MRA1-250-2	250 mL	1 mL	Avec	Lot de 2	63,72€
VG.MRA1-500-1	500 mL	2 mL	Avec	À l'unité	45,99€
VG.MRA1-500-2	500 mL	2 mL	Avec	Lot de 2	88,44€
VG.MRA1-1000-1	1000 mL	5 mL	Avec	À l'unité	77,13€

Pipette graduée, classe AS, type 3 sérologique, graduation brune, zéro en haut, ISO 835 | CrystAll

Précision classe AS à vidange rapide
Conception type 3 sérologique, zéro en haut (TD)
Graduations brunes diffusées, très lisibles et durables
Verre borosilicaté 3.3 résistant chimique et thermique
Certificat de lot fourni pour la traçabilité



Caractéristiques techniques

Graduations : Brunes diffusées
Classe : AS (vidange rapide)
Type : 3 sérologique (zéro en haut)
Norme : ISO 835
Certificat : Certificat de lot

Référence	Capacité	Tolérance	Subdivision	Vendu par	Tarif HT
VP.SZH1-0.5-1	0,5 mL	0,007 mL	0,01 mL	À l'unité	4,05€
VP.SZH1-0.5-3	0,5 mL	0,007 mL	0,01 mL	Lot de 3	11,91€
VP.SZH1-0.5-12	0,5 mL	0,007 mL	0,01 mL	Lot de 12	46,66€
VP.SZH1-1-1	1 mL	0,007 mL	0,01 mL	À l'unité	4,05€
VP.SZH1-1-3	1 mL	0,007 mL	0,01 mL	Lot de 3	11,91€
VP.SZH1-1-12	1 mL	0,007 mL	0,01 mL	Lot de 12	46,66€
VP.SZH1-2-1	2 mL	0,01 mL	0,02 mL	À l'unité	4,15€
VP.SZH1-2-3	2 mL	0,01 mL	0,02 mL	Lot de 3	12,18€
VP.SZH1-2-12	2 mL	0,01 mL	0,02 mL	Lot de 12	47,71€
VP.SZH1-5-1	5 mL	0,03 mL	0,10 mL	À l'unité	4,15€
VP.SZH1-5-3	5 mL	0,03 mL	0,10 mL	Lot de 3	12,18€
VP.SZH1-5-12	5 mL	0,03 mL	0,10 mL	Lot de 12	47,71€
VP.SZH1-10-1	10 mL	0,05 mL	0,10 mL	À l'unité	4,20€
VP.SZH1-10-3	10 mL	0,05 mL	0,10 mL	Lot de 3	12,36€
VP.SZH1-10-12	10 mL	0,05 mL	0,10 mL	Lot de 12	48,39€
VP.SZH1-20-1	20 mL	0,10 mL	0,10 mL	À l'unité	9,46€
VP.SZH1-20-2	20 mL	0,10 mL	0,10 mL	Lot de 2	18,54€
VP.SZH1-20-12	20 mL	0,10 mL	0,10 mL	Lot de 12	109,02€
VP.SZH1-25-1	25 mL	0,10 mL	0,10 mL	À l'unité	9,46€
VP.SZH1-25-2	25 mL	0,10 mL	0,10 mL	Lot de 2	18,54€
VP.SZH1-25-12	25 mL	0,10 mL	0,10 mL	Lot de 12	109,02€
VP.SZH1-50-1	50 mL	0,20 mL	0,10 mL	À l'unité	21,76€
VP.SZH1-50-2	50 mL	0,20 mL	0,10 mL	Lot de 2	42,66€
VP.SZH1-50-12	50 mL	0,20 mL	0,10 mL	Lot de 12	250,84€

Pipette jaugée à 1 trait, classe AS, avec certificat de lot, DIN ISO 648 | CrystAll

Précision de classe AS selon la norme DIN ISO 648, pour les dosages et la préparation de solutions étalons.
Certificat d'étalonnage de lot fourni, pour la traçabilité exigée par les systèmes qualité (ISO 17025, BPL).
Écoulement rapide de la classe AS, sans perte de précision.
Code couleur par capacité, pour identifier la pipette au premier coup d'œil sur la paillasse.
Verre borosilicate 3.3 très résistant aux acides et aux chocs thermiques, pour une longue durée de vie.



Caractéristiques techniques

Type : pipette jaugée, 1 trait
Classe de précision : AS Norme : DIN ISO 648
Ajustage : Ex (à délivrer) Certificat : certificat d'étalonnage de lot
Matériau : verre borosilicate 3.3 (ISO 3585)
Résistance aux acides : classe S1 (ISO 1776 / DIN 12116)
Graduation : brune
Identification : code couleur selon la capacité
Capacités : de 1 à 100 mL
Conditionnement : à l'unité ou par lot (selon la référence)

Référence	Capacité	Tolérance	Code couleur	Vendu par	Tarif HT
VP.J1S1-1-1	1 mL	0,007 mL	Bleu	À l'unité	4,81€
VP.J1S1-1-3	1 mL	0,007 mL	Bleu	Lot de 3	14,10€
VP.J1S1-1-15	1 mL	0,007 mL	Bleu	Lot de 15	68,76€
VP.J1S1-2-1	2 mL	0,01 mL	Orange	À l'unité	5,04€
VP.J1S1-2-3	2 mL	0,01 mL	Orange	Lot de 3	14,78€
VP.J1S1-2-15	2 mL	0,01 mL	Orange	Lot de 15	72,20€
VP.J1S1-3-1	3 mL	0,01 mL	Noir	À l'unité	5,04€
VP.J1S1-3-3	3 mL	0,01 mL	Noir	Lot de 3	14,78€
VP.J1S1-3-15	3 mL	0,01 mL	Noir	Lot de 15	72,20€
VP.J1S1-4-1	4 mL	0,015 mL	Double Rouge	À l'unité	5,27€
VP.J1S1-4-3	4 mL	0,015 mL	Double Rouge	Lot de 3	15,47€
VP.J1S1-4-15	4 mL	0,015 mL	Double Rouge	Lot de 15	75,64€
VP.J1S1-5-1	5 mL	0,015 mL	Blanc	À l'unité	5,27€
VP.J1S1-5-3	5 mL	0,015 mL	Blanc	Lot de 3	15,47€
VP.J1S1-5-15	5 mL	0,015 mL	Blanc	Lot de 15	75,64€
VP.J1S1-10-1	10 mL	0,02 mL	Rouge	À l'unité	5,04€
VP.J1S1-10-3	10 mL	0,02 mL	Rouge	Lot de 3	14,78€
VP.J1S1-10-15	10 mL	0,02 mL	Rouge	Lot de 15	72,20€
VP.J1S1-20-1	20 mL	0,03 mL	Jaune	À l'unité	5,85€
VP.J1S1-20-2	20 mL	0,03 mL	Jaune	Lot de 2	11,41€
VP.J1S1-20-16	20 mL	0,03 mL	Jaune	Lot de 16	89,09€
VP.J1S1-25-1	25 mL	0,03 mL	Bleu	À l'unité	5,85€
VP.J1S1-25-2	25 mL	0,03 mL	Bleu	Lot de 2	11,41€
VP.J1S1-25-16	25 mL	0,03 mL	Bleu	Lot de 16	89,09€
VP.J1S1-50-1	50 mL	0,05 mL	Rouge	À l'unité	7,99€
VP.J1S1-50-2	50 mL	0,05 mL	Rouge	Lot de 2	15,60€
VP.J1S1-50-16	50 mL	0,05 mL	Rouge	Lot de 16	121,73€
VP.J1S1-100-1	100 mL	0,08 mL	Jaune	À l'unité	12,02€
VP.J1S1-100-2	100 mL	0,08 mL	Jaune	Lot de 2	23,47€
VP.J1S1-100-16	100 mL	0,08 mL	Jaune	Lot de 16	183,17€

Pipette graduée, classe B, verre borosilicaté 3.3, graduation brune, type 3, zéro en haut | CrystAll

Graduations brunes diffusées dans le verre, résistantes aux solvants et à l'autoclavage
Précision Classe B conforme à la norme ISO 835
Lecture aisée grâce au contraste net des graduations
Verre borosilicaté 3.3 offrant résistance et longévité



Caractéristiques techniques

Type : 3 (sérologique, zéro en haut)
Norme : ISO 835
Graduations : brunes diffusées
Étalonnage : TD (à délivrer)
Longueur : 360 mm (0,5–20 mL) / 450 mm (25 mL)

Référence	Capacité	Tolérance	Subdivision	Vendu par	Tarif HT
VP.BZH1-0.5-1	0,5 mL	0,01 mL	0,01 mL	À l'unité	3,14€
VP.BZH1-0.5-3	0,5 mL	0,01 mL	0,01 mL	Lot de 3	9,20€
VP.BZH1-0.5-12	0,5 mL	0,01 mL	0,01 mL	Lot de 12	35,84€
VP.BZH1-1-1	1 mL	0,01 mL	0,01 mL	À l'unité	2,75€
VP.BZH1-1-3	1 mL	0,01 mL	0,01 mL	Lot de 3	8,02€
VP.BZH1-1-12	1 mL	0,01 mL	0,01 mL	Lot de 12	31,13€
VP.BZH1-2-1	2 mL	0,015 mL	0,02 mL	À l'unité	2,75€
VP.BZH1-2-3	2 mL	0,015 mL	0,02 mL	Lot de 3	8,02€
VP.BZH1-2-12	2 mL	0,015 mL	0,02 mL	Lot de 12	31,13€
VP.BZH1-5-1	5 mL	0,045 mL	0,10 mL	À l'unité	2,75€
VP.BZH1-5-3	5 mL	0,045 mL	0,10 mL	Lot de 3	8,02€
VP.BZH1-5-12	5 mL	0,045 mL	0,10 mL	Lot de 12	31,13€
VP.BZH1-10-1	10 mL	0,075 mL	0,10 mL	À l'unité	2,86€
VP.BZH1-10-3	10 mL	0,075 mL	0,10 mL	Lot de 3	8,32€
VP.BZH1-10-12	10 mL	0,075 mL	0,10 mL	Lot de 12	32,31€
VP.BZH1-20-1	20 mL	0,15 mL	0,10 mL	À l'unité	5,40€
VP.BZH1-20-2	20 mL	0,15 mL	0,10 mL	Lot de 2	10,49€
VP.BZH1-20-12	20 mL	0,15 mL	0,10 mL	Lot de 12	61,06€
VP.BZH1-25-1	25 mL	0,15 mL	0,10 mL	À l'unité	5,40€
VP.BZH1-25-2	25 mL	0,15 mL	0,10 mL	Lot de 2	10,49€
VP.BZH1-25-12	25 mL	0,15 mL	0,10 mL	Lot de 12	61,06€

Burette à robinet droit, clé PTFE, Schellbach, borosilicate 3.3, classe AS, avec certificat de lot | CrystAll

Livré avec certificat de lot
Conforme aux normes DIN ISO 385 et USP
Graduations en bleu
Bande Schellbach pour une lecture précise



Caractéristiques techniques

Autoclavable à 121°C DIN ISO 385, USP

Référence	Capacité	Tolérance	Subdivision	Vendu par	Tarif HT
VR.DPS1-10-1	10 mL	0,03 mL	0,05 mL	À l'unité	75,76€
VR.DPS1-25-1	25 mL	0,05 mL	0,10 mL	À l'unité	75,76€
VR.DPS1-50-1	50 mL	0,05 mL	0,10 mL	À l'unité	77,60€

VERRERIE RODÉE

Erlenmeyer, à col rodé, verre borosilicate 3.3 | CrystAll

Très solide avec un gradient de température faible
Épaisseur de paroi uniforme idéale pour appliquer de la chaleur
Forme conique pour un meilleur mélange



Caractéristiques techniques

Autoclavable à 121 °C
Conforme à la norme ISO 4979

Référence	Capacité	Ø Extérieur x Hauteur	Rodage	Vendu par	Tarif HT
VZ.ERL1-25A-1	25 mL	42 x 75 mm	14/23	À l'unité	3,24€
VZ.ERL1-25A-12	25 mL	42 x 75 mm	14/23	Lot de 12	33,12€
VZ.ERL1-25B-1	25 mL	42 x 75 mm	19/26	À l'unité	4,14€
VZ.ERL1-25B-12	25 mL	42 x 75 mm	19/26	Lot de 12	43,06€
VZ.ERL1-50A-1	50 mL	51 x 85 mm	14/23	À l'unité	4,14€
VZ.ERL1-50A-12	50 mL	51 x 85 mm	14/23	Lot de 12	41,40€
VZ.ERL1-50B-1	50 mL	51 x 85 mm	19/26	À l'unité	4,14€
VZ.ERL1-50B-12	50 mL	51 x 85 mm	19/26	Lot de 12	41,40€
VZ.ERL1-50C-1	50 mL	51 x 85 mm	24/29	À l'unité	5,04€
VZ.ERL1-50C-12	50 mL	51 x 85 mm	24/29	Lot de 12	57,02€
VZ.ERL1-100A-1	100 mL	64 x 105 mm	14/23	À l'unité	6,32€
VZ.ERL1-100A-12	100 mL	64 x 105 mm	14/23	Lot de 12	46,66€
VZ.ERL1-100B-1	100 mL	64 x 105 mm	19/26	À l'unité	5,18€
VZ.ERL1-100B-12	100 mL	64 x 105 mm	19/26	Lot de 12	52,49€
VZ.ERL1-100C-1	100 mL	64 x 105 mm	24/29	À l'unité	5,22€
VZ.ERL1-100C-12	100 mL	64 x 105 mm	24/29	Lot de 12	52,20€
VZ.ERL1-100D-1	100 mL	64 x 105 mm	29/32	À l'unité	5,35€
VZ.ERL1-100D-12	100 mL	64 x 105 mm	29/32	Lot de 12	59,40€
VZ.ERL1-250B-1	250 mL	85 x 140 mm	19/26	À l'unité	5,93€
VZ.ERL1-250B-12	250 mL	85 x 140 mm	19/26	Lot de 12	62,93€
VZ.ERL1-250C-1	250 mL	85 x 140 mm	24/29	À l'unité	6,08€
VZ.ERL1-250C-12	250 mL	85 x 140 mm	24/29	Lot de 12	61,78€
VZ.ERL1-250D-1	250 mL	85 x 140 mm	29/32	À l'unité	6,15€
VZ.ERL1-250D-12	250 mL	85 x 140 mm	29/32	Lot de 12	61,99€
VZ.ERL1-500C-1	500 mL	105 x 175 mm	24/29	À l'unité	7,78€
VZ.ERL1-500C-6	500 mL	105 x 175 mm	24/29	Lot de 6	38,88€
VZ.ERL1-500D-1	500 mL	105 x 175 mm	29/32	À l'unité	7,97€
VZ.ERL1-500D-6	500 mL	105 x 175 mm	29/32	Lot de 6	41,31€
VZ.ERL1-1000C-1	1000 mL	131 x 220 mm	24/29	À l'unité	14,71€
VZ.ERL1-1000C-6	1000 mL	131 x 220 mm	24/29	Lot de 6	62,11€
VZ.ERL1-1000D-1	1000 mL	131 x 220 mm	29/32	À l'unité	12,54€
VZ.ERL1-1000D-6	1000 mL	131 x 220 mm	29/32	Lot de 6	64,98€
VZ.ERL1-1000E-1	1000 mL	131 x 220 mm	34/35	À l'unité	13,12€
VZ.ERL1-1000E-6	1000 mL	131 x 220 mm	34/35	Lot de 6	67,99€
VZ.ERL1-2000D-1	2000 mL	166 x 280 mm	29/32	À l'unité	27,54€
VZ.ERL1-2000D-4	2000 mL	166 x 280 mm	29/32	Lot de 4	88,13€
VZ.ERL1-2000E-1	2000 mL	166 x 280 mm	34/35	À l'unité	30,78€
VZ.ERL1-2000E-4	2000 mL	166 x 280 mm	34/35	Lot de 4	100,32€

Ballon à fond plat, col rodé, verre borosilicaté 3.3, DIN EN ISO 4797, conforme USP | CrystAll

En verre borosilicaté 3.3, haute résistance chimique et thermique
Fond plat assurant une stabilité optimale sur les surfaces de travail
Col rodé garantissant un ajustement étanche et précis avec la verrerie
Adapté à la chauffe, la distillation et les montages analytiques
Conforme aux normes DIN EN ISO 4797 et USP



Caractéristiques techniques

Normes : DIN EN ISO 4797 / USP
Type de col : Rodé (14/23 à 29/32 selon modèle)
Forme : Sphérique à fond plat
Autoclavable : Oui (121 °C)

Référence	Capacité	Ø Extérieur x Hauteur	Rodage	Vendu par	Tarif HT
VZ.PBA1-50A-1	50 mL	51 x 85 mm	14/23	À l'unité	5,04€
VZ.PBA1-50A-10	50 mL	51 x 85 mm	14/23	Lot de 10	48,00€
VZ.PBA1-50B-1	50 mL	51 x 85 mm	19/26	À l'unité	5,04€
VZ.PBA1-50B-10	50 mL	51 x 85 mm	19/26	Lot de 10	48,00€
VZ.PBA1-50C-1	50 mL	51 x 85 mm	24/29	À l'unité	5,04€
VZ.PBA1-50C-10	50 mL	51 x 85 mm	24/29	Lot de 10	48,00€
VZ.PBA1-50D-1	50 mL	51 x 85 mm	29/32	À l'unité	6,00€
VZ.PBA1-50D-10	50 mL	51 x 85 mm	29/32	Lot de 10	57,12€
VZ.PBA1-100B-1	100 mL	64 x 103 mm	19/26	À l'unité	7,26€
VZ.PBA1-100B-10	100 mL	64 x 103 mm	19/26	Lot de 10	69,12€
VZ.PBA1-100C-1	100 mL	64 x 103 mm	24/29	À l'unité	7,26€
VZ.PBA1-100C-10	100 mL	64 x 103 mm	24/29	Lot de 10	69,12€
VZ.PBA1-100D-1	100 mL	64 x 103 mm	29/32	À l'unité	7,99€
VZ.PBA1-100D-10	100 mL	64 x 103 mm	29/32	Lot de 10	60,86€
VZ.PBA1-250B-1	250 mL	85 x 130 mm	19/26	À l'unité	7,99€
VZ.PBA1-250B-10	250 mL	85 x 130 mm	19/26	Lot de 10	55,20€
VZ.PBA1-250C-1	250 mL	85 x 130 mm	24/29	À l'unité	7,87€
VZ.PBA1-250C-10	250 mL	85 x 130 mm	24/29	Lot de 10	66,24€
VZ.PBA1-250D-1	250 mL	85 x 130 mm	29/32	À l'unité	8,28€
VZ.PBA1-250D-10	250 mL	85 x 130 mm	29/32	Lot de 10	69,70€
VZ.PBA1-500C-1	500 mL	105 x 160 mm	24/29	À l'unité	11,51€
VZ.PBA1-500C-10	500 mL	105 x 160 mm	24/29	Lot de 10	96,96€
VZ.PBA1-500D-1	500 mL	105 x 160 mm	29/32	À l'unité	11,97€
VZ.PBA1-500D-10	500 mL	105 x 160 mm	29/32	Lot de 10	100,80€
VZ.PBA1-1000D-1	1000 mL	131 x 187 mm	29/32	À l'unité	18,15€
VZ.PBA-1000D-10	1000 mL	131 x 187 mm	29/32	Lot de 10	152,83€
VZ.PBA1-2000D-1	2000 mL	166 x 230 mm	29/32	À l'unité	39,12€
VZ.PBA1-2000D-6	2000 mL	166 x 230 mm	29/32	Lot de 6	197,68€

Ampoule de coulée, cylindrique, tige intérieure, rodage, clé en PTFE, verre borosilicaté 3.3 (DIN ISO 3585), conçue selon ISO 4800 | CrystAll

Verre borosilicaté 3.3 (DIN ISO 3585) à haute résistance chimique et thermique
Clé en PTFE pour un dosage précis et sans fuite
Tige intérieure permettant un écoulement maîtrisé et sans éclaboussures
Rodage standard compatible avec la verrerie de laboratoire
Conception selon la norme ISO 4800 pour une performance constante

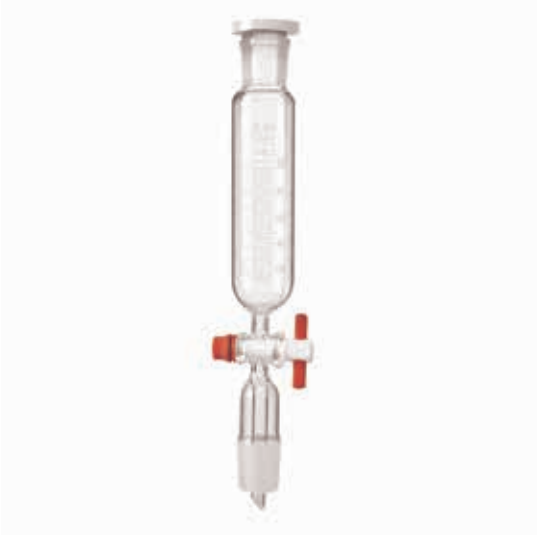

Caractéristiques techniques

Rodage : 14/23 ou 29/32
Forme : Cylindrique, tige intérieure
Conception : Selon ISO 4800
Autoclavable : Oui (121 °C)

Référence	Capacité	Rodage	Vendu par	Tarif HT
VA.CPR1-50A-1	50 mL	14/23	À l'unité	37,92€
VA.CPR1-50D-1	50 mL	29/32	À l'unité	39,24€
VA.CPR1-100A-1	100 mL	14/23	À l'unité	40,06€
VA.CPR1-100D-1	100 mL	29/32	À l'unité	42,34€
VA.CPR1-250D-1	250 mL	29/32	À l'unité	46,70€
VA.CPR1-500D-1	500 mL	29/32	À l'unité	54,22€
VA.CPR1-1000D-1	1000 mL	29/32	À l'unité	88,91€

EQUIPEMENT DE FILTRATION EN VERRE

Entonnoir à tige courte, verre borosilicaté 3.3 ASTM E-438 Type 1 Classe A, conforme DIN ISO 4798 & USP, angle 60° | CrystAll

Verre borosilicaté 3.3 (ASTM E-438 Type 1 Classe A) de haute pureté
Conforme aux normes DIN ISO 4798 et USP
Angle de 60° pour un ajustement parfait du papier filtre
Tige courte pour un écoulement rapide et maîtrisé
Surface polie au feu limitant les dépôts et facilitant le nettoyage



Caractéristiques techniques

Matière : Verre borosilicaté 3.3 (ASTM E-438 Type 1 Classe A, DIN ISO 4798)
Angle du bol : 60°
Tige : Courte
Normes : DIN ISO 4798 & USP
Autoclavable : Oui (121 °C)
Surface : Polie au feu

Référence	Ø supérieur	Longueur de tige	Ø tige	Vendu par	Tarif HT
VN.TCB1-35-1	35 mm	35 mm	6 mm	À l'unité	1,80€
VN.TCB1-35-12	35 mm	35 mm	6 mm	Lot de 12	20,52€
VN.TCB1-55-1	55 mm	55 mm	8 mm	À l'unité	2,81€
VN.TCB1-55-12	55 mm	55 mm	8 mm	Lot de 12	32,01€
VN.TCB1-70-1	70 mm	70 mm	10 mm	À l'unité	3,67€
VN.TCB1-70-12	70 mm	70 mm	10 mm	Lot de 12	41,86€
VN.TCB1-80-1	80 mm	80 mm	10 mm	À l'unité	4,34€
VN.TCB1-80-12	80 mm	80 mm	10 mm	Lot de 12	49,52€
VN.TCB1-100-1	100 mm	100 mm	10 mm	À l'unité	5,23€
VN.TCB1-100-12	100 mm	100 mm	10 mm	Lot de 12	59,64€
VN.TCB1-150-1	150 mm	150 mm	10 mm	À l'unité	15,46€
VN.TCB1-150-10	150 mm	150 mm	10 mm	Lot de 10	88,10€

Fiole à vide, verre borosilicaté 3.3 de qualité supérieure, avec olive en verre, ISO 6556 | CrystAll

Verre borosilicaté 3.3 de haute qualité conforme ISO 6556
Olive en verre pour un raccordement sous vide sûr et durable
Paroi épaisse assurant une résistance mécanique optimale
Excellente résistance chimique et transparence remarquable
Idéale pour les systèmes de filtration et d'aspiration



Caractéristiques techniques

Norme : ISO 6556
Olive : En verre (raccord sous vide)
Forme : Conique (type Erlenmeyer)
Usage : Filtration / aspiration sous vide
Autoclavable : Oui (121 °C)

Référence	Capacité	Ø intérieur x Ø extérieur	Hauteur	Vendu par	Tarif HT
VE.VID1-100-1	100 mL	24 x 72 mm	105 mm	À l'unité	9,94€
VE.VID1-100-6	100 mL	24 x 72 mm	105 mm	Lot de 6	56,64€
VE.VID1-250-1	250 mL	29 x 84 mm	158 mm	À l'unité	12,48€
VE.VID1-250-6	250 mL	29 x 84 mm	158 mm	Lot de 6	71,14€
VE.VID1-500-1	500 mL	33,5 x 106 mm	188 mm	À l'unité	17,11€
VE.VID1-500-6	500 mL	33,5 x 106 mm	188 mm	Lot de 6	97,78€
VE.VID1-1000-1	1000 mL	37 x 135 mm	242 mm	À l'unité	30,99€
VE.VID1-1000-4	1000 mL	37 x 135 mm	242 mm	Lot de 6	177,88€
VE.VID1-2000-1	2000 mL	40 x 166 mm	280 mm	À l'unité	51,65€
VE.VID1-2000-4	2000 mL	40 x 166 mm	280 mm	Lot de 4	198,93€

Appareil de filtration de 1 L, avec support verre fritté pour membrane 47 mm, à entonnoir 300 ml, sous vide, en verre borosilicate et raccord cordé | CrystAll

Conception tout-verre haute résistance chimique
Base frittée pour une filtration homogène
Montage et démontage simples pour nettoyage
Idéal pour analyses, microbiologie et contrôle qualité



Caractéristiques techniques
Porosité du fritté : moyenne
Raccordement : tétine pour vide
Pince : aluminium (adaptation SVL)

Référence	Vendu par	Tarif HT
VK.F1L1-47-1	À l'unité	172,21€

Kit appareil de filtration de 2 L, avec support verre fritté pour membrane 47 mm, à entonnoir 500 ml, sous vide, en verre borosilicate et raccord cordé | CrystAll

Conception tout-verre haute résistance chimique
Base frittée pour une filtration homogène
Montage et démontage simples pour nettoyage
Idéal pour analyses, microbiologie et contrôle qualité



Caractéristiques techniques
Porosité du fritté : moyenne
Raccordement : raccord pour vide
Pince : aluminium (adaptation SVL)

Référence	Vendu par	Tarif HT
VK.F2L1-47-1	À l'unité	193,88€

Base support en verre fritté pour Kit appareil de filtration | CrystAll

Base de support en verre fritté conçue pour les ensembles de filtration tout verre 47 mm.
La surface poreuse uniforme garantit une répartition homogène du flux.
Réalisée en verre borosilicaté 3.3, elle résiste aux produits chimiques et à la pression sous vide.



Caractéristiques techniques
Type : Base en verre fritté (disque poreux intégré)
Compatibilité : Ensembles de filtration tout verre 47 mm
Norme : Conforme EN ISO 4793

Référence	Vendu par	Tarif HT
VK.SVF1-1-1	À l'unité	84,44€
VK.SVF1-1-10	Lot de 10	794,69€

Entonnoir pour Kit appareil de filtration, en verre borosilicate 3.3 | CrystAll

Assure une fixation ferme et stable pendant la filtration
Compatible avec les systèmes de filtration en verre de 47 mm
Facile à manipuler, verrouillage et déverrouillage rapides



L'entonnoir en verre borosilicaté 3.3 est une pièce de rechange destinée aux ensembles de filtration en verre. Sa jonction rodée assure une connexion étanche et stable avec la base ou la fiole. Compatible avec les modèles 47 mm (VK.F1L1-47-1 / VK.F2L1-47-1)

Caractéristiques techniques

Jonction : Rodée, compatible ISO
Diamètre : 47 mm
Type : Pièce de rechange pour ensemble de filtration
Autoclavable

Référence	Vendu par	Tarif HT
VK.FE31-300-1	À l'unité	30,05€
VK.FE31-300-10	Lot de 10	282,82€
VK.FE31-500-1	À l'unité	51,06€
VK.FE31-500-10	Lot de 10	480,58€

Fiole à filtration pour appareil de filtration | CrystAll

Fabriquée en verre borosilicaté 3.3
Paroi épaisse adaptée à la filtration sous vide
Rodage conique pour une étanchéité parfaite
Compatible avec les ensembles de filtration 47 mm
Nettoyage facile et grande longévité



Caractéristiques techniques

Rodage : Conique normalisé 40/38
Compatibilité : Porte-filtre en verre 47 mm
Contenance : 1000 mL nominale
Usage : Filtration sous vide
Norme : EN ISO 4796

Référence	Vendu par	Tarif HT
VK.FVF1-1-1	À l'unité	47,47€
VK.FVF1-1-10	Lot de 10	268,07€
VK.FVF1-2-1	À l'unité	69,00€
VK.FVF1-2-10	Lot de 10	396,00€

Pince en aluminium, pour Kit appareil de filtration | CrystAll



Caractéristiques techniques

Matériau : Alliage d'aluminium (série Al-Mg), surface anodisée
Utilisation : Appareils de filtration 47 mm (VK.F1L1-47-1 / VK.F2L1-47-1)
Fonction : Serrage et fixation de la connexion entre l'entonnoir et la base
Nettoyage : Lavable et réutilisable

Référence	Vendu par	Tarif HT
VK.FPA1-47-1	À l'unité	33,23€
VK.FPA1-47-10	Lot de 10	312,77€

Ampoule à décanter, forme poire, sans graduation, clé en PTFE et bouchon en PE, verre borosilicaté 3.3, ISO 4800 | CrystAll

Verre borosilicaté 3.3 de haute qualité
Forme poire (ISO) favorisant une séparation douce et efficace
Clé en PTFE étanche et résistante aux produits chimiques
Livrée avec un bouchon PE assurant une fermeture hermétique
Nettoyage facile et autoclavable



Caractéristiques techniques

Bouchon : PE (polyéthylène)
Norme : ISO 4800
Autoclavable : Oui (121 °C)

Référence	Capacité	Rodage	Vendu par	Tarif HT
VA.DPN1-50-1	50 mL	19/26	À l'unité	28,39€
VA.DPN1-50-10	50 mL	19/26	Lot de 10	269,72€
VA.DPN1-100-1	100 mL	29/32	À l'unité	28,68€
VA.DPN1-100-10	100 mL	29/32	Lot de 10	272,46€
VA.DPN1-250-1	250 mL	29/32	À l'unité	33,34€
VA.DPN1-250-10	250 mL	29/32	Lot de 10	316,69€
VA.DPN1-500-1	500 mL	29/32	À l'unité	35,45€
VA.DPN1-500-6	500 mL	29/32	Lot de 6	202,05€
VA.DPN1-1000-1	1000 mL	29/32	À l'unité	50,57€
VA.DPN1-1000-6	1000 mL	29/32	Lot de 6	288,24€
VA.DPN1-2000-1	2000 mL	29/32	À l'unité	75,98€
VA.DPN1-2000-4	2000 mL	29/32	Lot de 4	288,74€

Ampoule à décanter, conique, graduée, clé en PTFE et bouchon en PE, verre borosilicaté 3.3, ISO 4800 | CrystAll

Verre borosilicaté 3.3 de haute qualité
Clé en PTFE résistante aux produits chimiques
Livrée avec un bouchon étanche en PE
Graduation claire pour une lecture précise
Forme conique assurant une décantation efficace



Caractéristiques techniques

Bouchon : PE (polyéthylène)
Norme : ISO 4800
Autoclavable : Oui (121 °C)

Référence	Capacité	Rodage	Vendu par	Tarif HT
VA.DPG1-50-1	50 mL	19/26	À l'unité	30,10€
VA.DPG1-50-10	50 mL	19/26	Lot de 10	285,91€
VA.DPG1-100-1	100 mL	29/32	À l'unité	31,20€
VA.DPG1-100-10	100 mL	29/32	Lot de 10	296,40€
VA.DPG1-250-1	250 mL	29/32	À l'unité	34,01€
VA.DPG1-250-10	250 mL	29/32	Lot de 10	323,08€
VA.DPG1-500-1	500 mL	29/32	À l'unité	37,85€
VA.DPG1-500-6	500 mL	29/32	Lot de 6	215,73€
VA.DPG1-1000-1	1000 mL	29/32	À l'unité	52,92€
VA.DPG1-1000-6	1000 mL	29/32	Lot de 6	301,64€
VA.DPG1-2000-1	2000 mL	29/32	À l'unité	77,28€
VA.DPG1-2000-4	2000 mL	29/32	Lot de 4	293,66€

Flacon gradué ISO rond à réactif en verre borosilicaté 3.3, col à vis GL 45, conforme DIN/ISO 4796 | CrystAll

Graduation claire et durable pour une lecture précise



Caractéristiques techniques

Matière : Verre borosilicaté 3.3
Norme : DIN/ISO 4796
Forme : Ronde
Graduation : Imprimée
Code de traçabilité: Oui
Col : GL 45 à vis
Accessoires : Bouchon et bague en PP
Résistance thermique : +140°C
Autoclavable : Oui (121°C)

Référence	Capacité	Ø base	Hauteur	Vendu par	Tarif HT
VF.IGT1-100-1	100 mL	56 mm	100 mm	À l'unité	3,50€
VF.IGT1-100-10	100 mL	56 mm	100 mm	Lot de 10	33,84€
VF.IGT1-250-1	250 mL	70 mm	138 mm	À l'unité	4,91€
VF.IGT1-250-10	250 mL	70 mm	138 mm	Lot de 10	47,52€
VF.IGT1-500-1	500 mL	86 mm	176 mm	À l'unité	6,86€
VF.IGT1-500-10	500 mL	86 mm	176 mm	Lot de 10	66,42€
VF.IGT1-1000-1	1000 mL	101 mm	225 mm	À l'unité	8,58€
VF.IGT1-1000-10	1000 mL	101 mm	225 mm	Lot de 10	82,82€
VF.IGT1-2000-1	2000 mL	136 mm	260 mm	À l'unité	13,52€
VF.IGT1-2000-10	2000 mL	136 mm	260 mm	Lot de 10	127,01€

Flacon gradué ISO à réactif rond en verre borosilicaté 3.3, ambré, col à vis GL 45, conforme ISO 4796 | CrystAll

Graduation claire et durable pour une lecture précise.
Bague de déversement anti-goutte.
Excellente résistance chimique et thermique.
Code de traçabilité
Complètement autoclavable.
Filetage GL 45 universel.



Caractéristiques techniques

Matière : Verre borosilicaté 3.3, ambré
Norme : ISO 4796
Forme : Ronde
Graduation : Imprimée
Code de traçabilité: Oui
Col : GL 45 à vis
Accessoires : Bouchon et bague en PP
Résistance thermique : +140°C
Autoclavable : Oui (121°C)

Référence	Capacité	Ø base	Hauteur	Vendu par	Tarif HT
VF.IGA1-100-1	100 mL	56 mm	100 mm	À l'unité	13,48€
VF.IGA1-100-10	100 mL	56 mm	100 mm	Lot de 10	128,40€
VF.IGA1-250-1	250 mL	70 mm	138 mm	À l'unité	17,19€
VF.IGA1-250-10	250 mL	70 mm	138 mm	Lot de 10	162,86€
VF.IGA1-500-1	500 mL	86 mm	176 mm	À l'unité	22,54€
VF.IGA1-500-10	500 mL	86 mm	176 mm	Lot de 10	212,16€
VF.IGA1-1000-1	1000 mL	101 mm	225 mm	À l'unité	30,70€
VF.IGA1-1000-10	1000 mL	101 mm	225 mm	Lot de 10	280,62€
VF.IGA1-2000-1	2000 mL	136 mm	260 mm	À l'unité	48,94€
VF.IGA1-2000-10	2000 mL	136 mm	260 mm	Lot de 10	489,38€

Tube à essai à bord droit, verre borosilicate 3.3, réutilisable, conforme EN ISO 4142, ASTM E-438 Type I Classe A | CrystAll

Fabriqué en verre borosilicaté 3.3 (ASTM E-438 Type I Classe A)
Conforme à la norme EN ISO 4142
Excellente résistance thermique et chimique
Bord droit et paroi homogène
Réutilisable et autoclavable



Caractéristiques techniques

Matière : Verre borosilicaté 3.3 (ASTM E-438 Type I Classe A)
Norme : EN ISO 4142
Bord : Droit, sans collerette
Réutilisable : Oui
Épaisseur : 1,0 – 1,4 mm selon modèle
Résistance thermique : jusqu'à +250 °C
Résistance chimique : Excellente (acides, bases, solvants)
Autoclavable : Oui (121 °C)
Capacité : 3 à 150 mL
Conditionnement : Lot de 50 ou 100 pièces

Référence	Capacité	Ø Extérieur x Hauteur	Épaisseur	Vendu par	Tarif HT
VT.DB31-3-100	3 mL	10 x 75 mm	1 mm	Lot de 100	11,50€
VT.DB31-5-100	5 mL	12 x 75 mm	1 mm	Lot de 100	12,04€
VT.DB31-6-100	6 mL	12 x 100 mm	1 mm	Lot de 100	13,12€
VT.DB31-13-100	13 mL	15 x 125 mm	1,2 mm	Lot de 100	21,53€
VT.DB31-15-100	15 mL	15 x 150 mm	1,2 mm	Lot de 100	20,26€
VT.DB31-27-100	27 mL	18 x 150 mm	1,2 mm	Lot de 100	26,05€
VT.DB31-38-100	38 mL	25 x 100 mm	1,2 mm	Lot de 100	36,35€
VT.DB31-45-100	45 mL	20 x 150 mm	1,2 mm	Lot de 100	30,09€
VT.DB31-55-100	55 mL	25 x 150 mm	1,2 mm	Lot de 100	35,88€
VT.DB31-60-100	60 mL	25 x 200 mm	1,2 mm	Lot de 100	41,24€
VT.DB31-100-50	100 mL	32 x 200 mm	1,4 mm	Lot de 50	66,31€
VT.DB31-150-50	150 mL	38 x 200 mm	1,4 mm	Lot de 50	74,09€

Tube à essai à bord droit, verre borosilicaté 7.0, à usage unique, conforme EN ISO 4142 | CrystAll

Fabriqué en verre borosilicaté 7.0 (EN ISO 4142)
Excellente résistance chimique
Bord droit assurant une épaisseur homogène
À usage unique, propre et prêt à l'emploi
Idéal pour les usages de laboratoire et les cultures biologiques



Référence	Capacité	Ø Extérieur x Hauteur	Épaisseur	Vendu par	Tarif HT
VT.DU71-3-250	3 mL	10 x 75 mm	0,8 mm	Lot de 250	9,55€
VT.DU71-3-1000	3 mL	10 x 75 mm	0,8 mm	Lot de 1000	37,11€
VT.DU71-5-250	5 mL	12 x 75 mm	0,8 mm	Lot de 250	10,50€
VT.DU71-5-1000	5 mL	12 x 75 mm	0,8 mm	Lot de 1000	40,87€
VT.DU71-9-250	9 mL	13 x 100 mm	0,8 mm	Lot de 250	14,01€
VT.DU71-9-1000	9 mL	13 x 100 mm	0,8 mm	Lot de 1000	54,48€
VT.DU71-11-250	11 mL	16 x 100 mm	0,8 mm	Lot de 250	19,60€
VT.DU71-11-1000	11 mL	16 x 100 mm	0,8 mm	Lot de 1000	76,29€
VT.DU71-15-250	15 mL	16 x 125 mm	0,6 mm	Lot de 250	22,49€
VT.DU71-15-1000	15 mL	16 x 125 mm	0,6 mm	Lot de 1000	87,48€
VT.DU71-20-250	20 mL	16 x 150 mm	0,6 mm	Lot de 250	24,51€
VT.DU71-20-1000	20 mL	16 x 150 mm	0,6 mm	Lot de 1000	95,34€
VT.DU71-28-125	28 mL	18 x 150 mm	0,6 mm	Lot de 125	19,60€
VT.DU71-28-500	28 mL	18 x 150 mm	0,6 mm	Lot de 500	76,29€
VT.DU71-34-500	34 mL	20 x 150 mm	0,6 mm	Lot de 500	84,00€

Caractéristiques techniques

Matière : Verre borosilicaté 7.0
Norme : EN ISO 4142
Bord : Droit, sans collerette
Réutilisable : Non (usage unique)
Résistance chimique : Excellente (acides, bases, solvants)
Autoclavable : Non recommandé – usage unique
Capacité : 3 à 34 mL
Conditionnement : Lot de 125 à 1000 pièces

Tube à essai, borosilicaté 5.1, à usage unique, fond rond, col à vis SVL 13/15/18-415, conforme EN ISO 4142 (bouchon VT.BVP1 non inclus) | CrystAll

Verre borosilicaté 5.1 conforme EN ISO 4142
Finition filetage pour bouchon; standard de col 415
Format usage unique, propre et prêt à l'emploi
Excellente durabilité chimique et transparence



Tubes de culture à usage unique en borosilicaté 5.1 avec col à vis (SVL 13-415 / 15-415 / 18-415).
Conformes à EN ISO 4142 ; le verre correspond à ASTM E438 Type I, Classe B (5.1) alumino-borosilicaté.
Livrés propres; bouchons VT.BVP1 vendus séparément.
Le filetage 415 indique deux tours et un col plus haut pour une fermeture fiable.

Caractéristiques techniques

Verre borosilicaté 5.1 conforme EN ISO 4142
Finition filetage pour bouchon; standard de col 415
Format usage unique, propre et prêt à l'emploi
Excellente durabilité chimique et transparence

Référence	Capacité	Ø Extérieur x Hauteur	Bouchon adapté	Vendu par	Tarif HT
VT.VR51-8-250	8 mL	13 x 100 mm	SVL 13-415	Lot de 250	42,88€
VT.VR51-8-1000	8 mL	13 x 100 mm	SVL 13-415	Lot de 1000	166,15€
VT.VR51-12-250	12 mL	16 x 100 mm	SVL 15-415	Lot de 250	53,39€
VT.VR51-12-1000	12 mL	16 x 100 mm	SVL 15-415	Lot de 1000	206,89€
VT.VR51-16-250	16 mL	16 x 125 mm	SVL 15-415	Lot de 250	57,12€
VT.VR51-16-1000	16 mL	16 x 125 mm	SVL 15-415	Lot de 1000	221,32€
VT.VR51-20-250	20 mL	16 x 150 mm	SVL 15-415	Lot de 250	66,43€
VT.VR51-20-1000	20 mL	16 x 150 mm	SVL 15-415	Lot de 1000	257,41€
VT.VR51-30-250	30 mL	20 x 125 mm	SVL 18-415	Lot de 250	74,50€
VT.VR51-30-500	30 mL	20 x 125 mm	SVL 18-415	Lot de 500	144,34€
VT.VR51-33-250	33 mL	20 x 150 mm	SVL 18-415	Lot de 250	85,67€
VT.VR51-33-500	33 mL	20 x 150 mm	SVL 18-415	Lot de 500	165,99€



DES ENGAGEMENTS AU SERVICE DE VOS BESOINS:

- **Simplicité et accessibilité**
- **Disponibilité et service**
- **Transparence et prix équitables**
- **Qualité et durabilité**


All Labo

Éprouvette graduée, forme haute, classe A, en TPX / PMP (Polyméthylpentène) | AllLabo

Précision de mesure élevée grâce aux tolérances de classe A et au calibrage « à contenir », idéale pour la préparation de solutions et les dosages exigeants.
Excellente lisibilité : construction transparente en TPX/PMP à très haute clarté optique et graduations en relief fines, faciles à lire même en routine intensive.
Grande durabilité en laboratoire : matériau rigide, résistant à la fatigue, compatible micro-ondes, supportant de larges amplitudes de température (jusqu'à env. +145 °C) et l'autoclavage à 121 °C.



Caractéristiques techniques

Type : Éprouvette graduée forme haute, classe A, calibrée pour contenir
Matériau : TPX / PMP (Polyméthylpentène) de qualité supérieure, transparent
Graduations : en relief
Base : base octogonale pour une stabilité accrue, avec bec verseur pour un transvasement facile
Résistance thermique : large plage de température, jusqu'à env. +145 °C (valeur indicative fabricant)
Stérilisation : autoclavable à 121 °C
Compatibilité : utilisable au micro-ondes, bonne résistance à la fatigue pour un usage intensif
Applications typiques :
- mesure de volumes
- préparation de solutions, titrages et contrôles qualité nécessitant une précision classe A

Référence	Capacité	Ø Extérieur x Hauteur	Intervalle de graduation	Vendu par	Tarif HT
LG.EGX1-10-1	10 mL	15 x 150 mm	0,2 mL	À l'unité	2,97€
LG.EGX1-25-1	25 mL	20 x 178 mm	0,5 mL	À l'unité	3,66€
LG.EGX1-25-12	25 mL	20 x 178 mm	0,5 mL	Lot de 12	42,62€
LG.EGX1-50-1	50 mL	28 x 203 mm	1 mL	À l'unité	5,84€
LG.EGX1-50-12	50 mL	28 x 203 mm	1 mL	Lot de 12	67,97€
LG.EGX1-100-1	100 mL	36 x 254 mm	1 mL	À l'unité	6,93€
LG.EGX1-100-12	100 mL	36 x 254 mm	1 mL	Lot de 12	80,64€
LG.EGX1-250-1	250 mL	41 x 337 mm	2 mL	À l'unité	11,88€
LG.EGX1-250-6	250 mL	41 x 337 mm	2 mL	Lot de 6	69,12€
LG.EGX1-500-1	500 mL	61 x 349 mm	5 mL	À l'unité	19,80€
LG.EGX1-500-4	500 mL	61 x 349 mm	5 mL	Lot de 4	76,80€
LG.EGX1-1000-1	1000 mL	74 x 413 mm	10 mL	À l'unité	34,65€
LG.EGX1-1000-3	1000 mL	74 x 413 mm	10 mL	Lot de 3	100,80€

Éprouvette graduée, forme haute, classe B, en PP (Polypropylène) | AllLabo

Lecture fiable des volumes grâce au calibrage "à contenir" conforme aux tolérances de la classe B, idéal pour les dosages de routine en contrôle qualité et R&D
Grande robustesse en laboratoire : polypropylène rigide, base octogonale très stable, résistante à la fatigue, à l'autoclavage (121 °C) et à une large plage de températures (-20 °C à +135 °C).
Utilisation pratique au quotidien : corps translucide à excellente clarté optique et graduations en relief adaptées à chaque capacité, pour un confort de lecture durable.

Caractéristiques techniques

Type : Éprouvette graduée forme haute, classe B, calibrée pour contenir
Matériau : Polypropylène (PP) de qualité supérieure, translucide
Graduations : en relief, haute lisibilité, adaptées à chaque capacité
Base : forme octogonale, stabilité renforcée sur paillasse
Résistance thermique : de -20 °C à +135 °C
Stérilisation : compatible autoclave à 121 °C
Compatibilité : utilisable au micro-ondes
Applications typiques :
- préparation de solutions
- mesures de volume en contrôle qualité, R&D, analyses chimiques et environnementales



Référence	Capacité	Ø Extérieur x Hauteur	Intervalle de graduation	Vendu par	Tarif HT
LG.EGP1-10-1	10 mL	15 x 150 mm	0,2 mL	À l'unité	1,10€
LG.EGP1-10-10	10 mL	15 x 150 mm	0,2 mL	Lot de 10	10,10€
LG.EGP1-25-1	25 mL	20 x 171 mm	0,5 mL	À l'unité	1,55€
LG.EGP1-25-10	25 mL	20 x 171 mm	0,5 mL	Lot de 10	13,40€
LG.EGP1-50-1	50 mL	28 x 203 mm	1 mL	À l'unité	1,80€
LG.EGP1-50-10	50 mL	28 x 203 mm	1 mL	Lot de 10	13,20€
LG.EGP1-100-1	100 mL	30 x 254 mm	1 mL	À l'unité	2,10€
LG.EGP1-100-10	100 mL	30 x 254 mm	1 mL	Lot de 10	15,50€
LG.EGP1-250-1	250 mL	41 x 337 mm	2 mL	À l'unité	4,70€
LG.EGP1-250-10	250 mL	41 x 337 mm	2 mL	Lot de 10	16,90€
LG.EGP1-500-1	500 mL	53 x 349 mm	5 mL	À l'unité	6,90€
LG.EGP1-500-5	500 mL	53 x 349 mm	5 mL	Lot de 5	24,60€
LG.EGP1-1000-1	1000 mL	74 x 406 mm	10 mL	À l'unité	12,10€
LG.EGP1-1000-5	1000 mL	74 x 406 mm	10 mL	Lot de 5	43,50€

Burette Acrylique, clé en PTFE, graduation imprimée | AllLabo

Dosages volumétriques précis grâce à une subdivision de 0,10 mL et une tolérance de 0,10 mL pour les capacités 25 mL et 50 mL, adaptée aux titrages de routine.
Robinet en PTFE étanche limitant les risques de fuite et offrant une bonne résistance à la plupart des acides et bases minérales diluées pour une longue durée d'utilisation.
Solution pratique et économique pour l'enseignement, le contrôle qualité et la R&D : burette légère en acrylique, vendue à l'unité.

Caractéristiques techniques

Type : Burette droite en acrylique avec clé/robinet en PTFE
Matériaux : Tube en acrylique, robinet en PTFE (polytétrafluoroéthylène)
Robinet : Robinet en PTFE étanche
Résistance chimique : compatible avec la plupart des acides et bases minérales diluées
Restrictions d'usage : ne pas utiliser avec l'acide fluorhydrique ni l'hydroxyde d'ammonium
Accessoires : pince non inclus
Applications typiques :
- Titrages acido-basiques
- Dosages en contrôle qualité
- Analyses de routine



Référence	Capacité	Subdivision	Tolérance	Vendu par	Tarif HT
LR.BRA1-25-1	25 mL	0,10 mL	0,10 mL	À l'unité	9,10€
LR.BRA1-50-1	50 mL	0,10 mL	0,10 mL	À l'unité	11,88€

Verre à expérience en PP (Polypropylène), base hexagonal | AllLabo

Verres à expérience coniques en PP avec bec verseur, légers et incassables, adaptés aux manipulations de routine en chimie et contrôle qualité.
Base hexagonale stable et graduations moulées pour une lecture fiable des volumes (1 à 5 mL selon capacité) et une bonne sécurité sur la paillasse.
Autoclavables à 121 °C, disponibles de 12 à 200 mL et vendus à l'unité ou par 12 pour équiper efficacement les laboratoires.



Caractéristiques techniques

Type : Verre à expérience / éprouvette conique avec bec
Matériau : Polypropylène (PP)
Forme : Conique avec base hexagonale et bec verseur
Graduations : Moulées, lisibles, selon capacité
Autoclavage : Autoclavable à 121 °C
Applications typiques : Mesure approximative de volumes, préparation de solutions, prélèvements et transvasements en chimie, enseignement, R&D et contrôle qualité.

Référence	Capacité	Vendu par	Tarif HT
LW.BHX1-12-1	12 mL	À l'unité	1,73€
LW.BHX1-12-12	12 mL	Lot de 12	20,28€
LW.BHX1-25-1	25 mL	À l'unité	1,89€
LW.BHX1-25-12	25 mL	Lot de 12	22,18€
LW.BHX1-50-1	50 mL	À l'unité	2,16€
LW.BHX1-50-12	50 mL	Lot de 12	25,34€
LW.BHX1-125-1	125 mL	À l'unité	2,32€
LW.BHX1-125-12	125 mL	Lot de 12	27,24€
LW.BHX1-200-1	200 mL	À l'unité	3,51€
LW.BHX1-200-12	200 mL	Lot de 12	41,18€

Bécher gradué en PP (Polypropylène), forme basse | AllLabo

Bécher robuste en polypropylène industriel, résistant à la chaleur et aux produits chimiques, idéal pour un usage intensif en laboratoire.
Graduations imprimées claires et précises, associées à une excellente transparence, pour un dosage visuel rapide lors des préparations de solutions.
Bec verseur anti-goutte pour un écoulement propre et sans éclaboussures, limitant les pertes de produit et améliorant la sécurité de manipulation.



Caractéristiques techniques

Type : Bécher gradué forme basse avec bec verseur
Matériau : Polypropylène (PP) de haute qualité, transparent
Graduation : Imprimée / sérigraphiée, facile à lire
Capacités disponibles : 100, 250, 600, 1000, 2000, 5000 mL
Bec verseur : Anti-goutte, pour un écoulement précis
Autoclavable : Oui ; compatible micro-ondes
Aspect : Transparent, excellente clarté optique
Applications typiques :
- Préparation de solutions, mélange
- Chauffage modéré et transvasement en chimie, biologie, contrôle qualité et enseignement

Référence	Capacité	Ø Extérieur x Hauteur	Intervalle de graduation	Vendu par	Tarif HT
LB.BPF1-100-1	100 mL	5,1 x 7,6 mm	10 mL	À l'unité	0,68€
LB.BPF1-100-10	100 mL	5,1 x 7,6 mm	10 mL	Lot de 10	5,22€
LB.BPF1-250-1	250 mL	8,1 x 9,7 mm	25 mL	À l'unité	0,94€
LB.BPF1-250-10	250 mL	8,1 x 9,7 mm	25 mL	Lot de 10	7,20€
LB.BPF1-600-1	600 mL	10,7 x 12,7 mm	50 mL	À l'unité	1,60€
LB.BPF1-600-10	600 mL	10,7 x 12,7 mm	50 mL	Lot de 10	15,49€
LB.BPF1-1000-1	1000 mL	12,9 x 14,6 mm	50 mL	À l'unité	2,60€
LB.BPF1-1000-5	1000 mL	12,9 x 14,6 mm	50 mL	Lot de 5	9,61€
LB.BPF1-2000-1	2000 mL	15,8 x 18,9 mm	100 mL	À l'unité	4,83€
LB.BPF1-2000-5	2000 mL	15,8 x 18,9 mm	100 mL	Lot de 5	17,79€
LB.BPF1-5000-1	5000 mL	20,1 x 26,2 mm	500 mL	À l'unité	10,86€
LB.BPF1-5000-5	5000 mL	20,1 x 26,2 mm	500 mL	Lot de 5	49,07€

Bécher gradué en PP (Polypropylène), ISO 7056 | AllLabo

Polypropylène translucide haute qualité, graduations en relief et bec verseur effilé pour des mesures lisibles et un transvasement précis en routine de contrôle qualité ou R&D.
Excellente résistance chimique et plage de température -20 à 135 °C, permettant une utilisation polyvalente avec de nombreux réactifs, en chauffage au micro-ondes et en autoclave.
Conformes à la norme ISO 7056 pour des graduations fiables.



Caractéristiques techniques

Type : Bécher gradué avec bec verseur effilé
Norme : ISO 7056 (graduations)
Matériau : Polypropylène (PP) translucide
Résistance thermique : de -20 °C à 135 °C
Stérilisation : Autoclavable
Compatibilité : Utilisable au micro-ondes
Graduations : En relief, faciles à lire
Usages typiques : Préparation de solutions, mélange, prélèvements et mesures approximatives en laboratoires de contrôle, R&D, environnement, industrie et clinique

Référence	Capacité	Ø Extérieur x Hauteur	Intervalle de graduation	Vendu par	Tarif HT
LB.BCP1-25-1	25 mL	35,6 x 48,3 mm	5 mL	À l'unité	0,56€
LB.BCP1-25-10	25 mL	35,6 x 48,3 mm	5 mL	Lot de 10	4,10€
LB.BCP1-50-1	50 mL	43,2 x 61 mm	5 mL	À l'unité	0,63€
LB.BCP1-50-10	50 mL	43,2 x 61 mm	5 mL	Lot de 10	4,60€
LB.BCP1-100-1	100 mL	55,9 x 73,7 mm	5 mL	À l'unité	0,70€
LB.BCP1-100-10	100 mL	55,9 x 73,7 mm	5 mL	Lot de 10	5,05€
LB.BCP1-250-1	250 mL	71,1 x 99,1 mm	10 mL	À l'unité	1,00€
LB.BCP1-250-10	250 mL	71,1 x 99,1 mm	10 mL	Lot de 10	7,20€
LB.BCP1-500-1	500 mL	91,4 x 121,9 mm	10 mL	À l'unité	1,55€
LB.BCP1-500-10	500 mL	91,4 x 121,9 mm	10 mL	Lot de 10	11,20€
LB.BCP1-1000-1	1000 mL	116,8 x 147,3 mm	20 mL	À l'unité	2,70€
LB.BCP1-1000-10	1000 mL	116,8 x 147,3 mm	20 mL	Lot de 10	19,50€
LB.BCP1-2000-1	2000 mL	147,3 x 185,4 mm	50 mL	À l'unité	5,20€
LB.BCP1-2000-6	2000 mL	147,3 x 185,4 mm	50 mL	Lot de 6	22,20€
LB.BCP1-5000-1	5000 mL	165,1 x 260,4 mm	200 mL	À l'unité	11,00€
LB.BCP1-5000-2	5000 mL	165,1 x 260,4 mm	200 mL	Lot de 2	20,20€

Bécher gradué en TPX / PMP (Polyméthylpentène) | AllLabo

Lisibilité optimale des volumes grâce aux graduations bleues imprimées et aux repères intermédiaires, idéale pour les mesures rapides en routine.
TPX/PMP très transparent, résistant aux produits chimiques et autoclavable jusqu'à 180 °C pour une grande durabilité en environnement de laboratoire intensif.
Bec verseur intégré assurant un écoulement précis et sans éclaboussures, pour transférer vos solutions en sécurité et limiter les pertes de produit.

Caractéristiques techniques

Type : Bécher gradué en plastique pour laboratoire
Matériau : TPX / PMP (polyméthylpentène) haute transparence
Graduations : bleues imprimées, faciles à lire
Intervalles de graduation : 10 mL (100 mL), 25 mL (250 mL), 50 mL (600 et 1000 mL), 100 mL (2000 mL), 200 mL (5000 mL)
Bec verseur : intégré, pour un écoulement précis et sans éclaboussures
Résistance thermique : autoclavable, supporte des températures jusqu'à 180 °C
Conditionnements : à l'unité ou en lot de 10 (selon capacité)
Usages typiques : préparation de solutions, mélange, prélèvements et mesures approximatives en contrôle qualité, R&D et production



Référence	Capacité	Ø Extérieur x Hauteur	Intervalle de graduation	Vendu par	Tarif HT
LB.BCX1-100-1	100 mL	51 x 71 mm	10 mL	À l'unité	2,20€
LB.BCX1-100-10	100 mL	51 x 71 mm	10 mL	Lot de 10	21,50€
LB.BCX1-250-1	250 mL	76 x 89 mm	25 mL	À l'unité	3,60€
LB.BCX1-250-10	250 mL	76 x 89 mm	25 mL	Lot de 10	35,40€
LB.BCX1-600-1	600 mL	89 x 127 mm	50 mL	À l'unité	6,08€
LB.BCX1-600-10	600 mL	89 x 127 mm	50 mL	Lot de 10	60,00€
LB.BCX1-1000-1	1000 mL	108 x 146 mm	50 mL	À l'unité	10,37€
LB.BCX1-1000-10	1000 mL	108 x 146 mm	50 mL	Lot de 10	101,00€
LB.BCX1-2000-1	2000 mL	133 x 190 mm	100 mL	À l'unité	20,10€
LB.BCX1-5000-1	5000 mL	168 x 267 mm	200 mL	À l'unité	41,00€

Carafe en TPX, graduation imprimée, forme basse | AllLabo

Carafes de mesure en TPX transparent, forme basse, offrant une excellente visibilité du volume pour la préparation et le transvasement de 100 à 5000 mL.
Bec verseur anti-goutte et graduations imprimées résistantes aux produits chimiques pour une lecture claire et durable des volumes.
Poignée avec appui pouce et matériau TPX autoclavable à 121 °C, idéal pour une utilisation répétée en laboratoire, R&D et production.

Caractéristiques techniques

Type : Carafe / pichet de mesure transparent, forme basse
Matériau : TPX (polyméthylpentène)
Poignée : Poignée avec appui pour le pouce
Bec : Bec verseur anti-goutte
Graduations : Imprimées, faciles à lire, résistantes chimiquement
Autoclavage : Autoclavable à 121 °C
Applications typiques : Mesure approximative de volumes, préparation de solutions, transfert de liquides en chimie, industrie, agroalimentaire et contrôle qualité



Référence	Capacité	Ø Extérieur x Hauteur	Intervalle de graduation	Vendu par	Tarif HT
LB.CXI1-100-1	100 mL	63 x 72 mm	10 mL	À l'unité	2,54€
LB.CXI1-250-1	250 mL	83 x 95 mm	25 mL	À l'unité	4,70€
LB.CXI1-600-1	600 mL	110 x 125 mm	50 mL	À l'unité	7,40€
LB.CXI1-1000-1	1000 mL	129 x 146 mm	50 mL	À l'unité	10,27€
LB.CXI1-2000-1	2000 mL	158 x 189 mm	100 mL	À l'unité	17,34€
LB.CXI1-5000-1	5000 mL	202 x 263 mm	500 mL	À l'unité	49,59€

Carafe en PP (Polypropylène), graduation imprimée, forme basse | AllLabo

Carafes de mesure en PP transparent forme basse, avec poignée ergonomique, pour la préparation et le transvasement de 100 à 5000 mL.
Bec verseur anti-goutte et graduations imprimées résistantes aux produits chimiques pour une lecture claire et durable des volumes.
Autoclavables à 121 °C, disponibles à l'unité ou en lots de 10 pour les petits volumes, afin d'équiper plusieurs paillasses ou lignes de production.

Caractéristiques techniques

Type : Carafe / pichet de mesure transparent, forme basse
Matériau : Polypropylène (PP)
Poignée : Poignée avec appui pour le pouce
Bec : Bec verseur anti-goutte
Graduations : Imprimées, résistantes chimiquement, faciles à lire
Autoclavage : Autoclavable à 121 °C
Applications typiques : Mesure approximative de volumes, préparation de solutions, transfert de liquides en chimie, industrie, agroalimentaire et contrôle qualité

Référence	Capacité	Ø Extérieur x Hauteur	Intervalle de graduation	Vendu par	Tarif HT
LB.CPI1-100-1	100 mL	64 x 72 mm	10 mL	À l'unité	0,99€
LB.CPI1-100-10	100 mL	64 x 72 mm	10 mL	Lot de 10	9,57€
LB.CPI1-250-1	250 mL	84 x 94 mm	25 mL	À l'unité	1,42€
LB.CPI1-250-10	250 mL	84 x 94 mm	25 mL	Lot de 10	13,75€
LB.CPI1-600-1	600 mL	110 x 126 mm	50 mL	À l'unité	1,96€
LB.CPI1-600-10	600 mL	110 x 126 mm	50 mL	Lot de 10	18,97€
LB.CPI1-1000-1	1000 mL	129 x 146 mm	50 mL	À l'unité	3,93€
LB.CPI1-2000-1	2000 mL	158 x 191 mm	100 mL	À l'unité	6,49€
LB.CPI1-5000-1	5000 mL	201 x 262 mm	500 mL	À l'unité	11,15€

Carafe ronde graduée en PP (Polypropylène), forme basse | AllLabo

Carafes graduées en PP forme basse avec poignée ergonomique, pratiques pour la préparation et le transvasement de volumes de 500 à 5000 mL.
Bec verseur long anti-goutte et graduations moulées faciles à lire (10 à 50 mL) pour limiter les pertes de liquide et fiabiliser les mesures approximatives.
Autoclavables à 121 °C, disponibles à l'unité ou en lots (4 à 10 pièces) pour équiper efficacement laboratoires, ateliers et zones de production.

Caractéristiques techniques

Type : Carafe / pichet de mesure rond, forme basse
Matériau : Polypropylène (PP)
Poignée : Poignée avec appui pouce pour une bonne prise en main
Bec : Long bec verseur anti-goutte
Graduations : Moulées, faciles à lire
Autoclavage : Autoclavable à 121 °C
Applications typiques : Mesure et transfert de volumes importants, préparation de solutions, alimentation de bains et réacteurs en chimie, industrie, agroalimentaire et contrôle qualité



Référence	Capacité	Ø Extérieur x Hauteur	Intervalle de graduation	Vendu par	Tarif HT
LB.CFB1-500-1	500 mL	91 x 120 mm	10 mL	À l'unité	3,40€
LB.CFB1-500-10	500 mL	91 x 120 mm	10 mL	Lot de 10	29,70€
LB.CFB1-1000-1	1000 mL	116 x 132 mm	10 mL	À l'unité	3,30€
LB.CFB1-1000-6	1000 mL	116 x 132 mm	10 mL	Lot de 6	16,39€
LB.CFB1-2000-1	2000 mL	143 x 168 mm	20 mL	À l'unité	6,20€
LB.CFB1-2000-6	2000 mL	143 x 168 mm	20 mL	Lot de 6	26,70€
LB.CFB1-3000-1	3000 mL	174 x 184 mm	20 mL	À l'unité	11,50€
LB.CFB1-3000-6	3000 mL	174 x 184 mm	20 mL	Lot de 6	48,69€
LB.CFB1-5000-1	5000 mL	193 x 225 mm	50 mL	À l'unité	17,07€
LB.CFB1-5000-4	5000 mL	193 x 225 mm	50 mL	Lot de 4	49,01€

Erlenmeyer en PP (Polypropylène), sans graduation | AllLabo

Erlenmeyers en polypropylène rigide et translucide, parfaits pour les mélanges, cultures non critiques et stockages où la graduation n'est pas nécessaire.
Matériau PP robuste et quasi incassable, plus léger et plus sûr que le verre pour la paillasse et la production.
Autoclavables à 121 °C, disponibles de 100 à 500 mL à l'unité ou par 6 pour équiper rapidement plusieurs postes de travail.

Caractéristiques techniques

Type : Flacon Erlenmeyer en polypropylène, non gradué
Matériau : Polypropylène (PP) de haute qualité, rigide, translucide
Graduations : Aucune (flacon non gradué)
Autoclavage : Autoclavable à 121 °C
Aspect : Translucide pour visualisation générale du contenu
Applications typiques : Mélanges, cultures non critiques, collecte ou stockage de fractions en chimie, biologie et contrôle qualité



Référence	Capacité	Ø Intérieur x Ø Extérieur	Hauteur	Vendu par	Tarif HT
LE.ESG1-100-1	100 mL	22,5 x 25,8 mm	110 mm	À l'unité	4,30€
LE.ESG1-100-6	100 mL	22,5 x 25,8 mm	110 mm	Lot de 6	24,31€
LE.ESG1-250-1	250 mL	28 x 33,8 mm	140 mm	À l'unité	4,90€
LE.ESG1-250-6	250 mL	28 x 33,8 mm	140 mm	Lot de 6	27,54€
LE.ESG1-500-1	500 mL	29 x 33,5 mm	175 mm	À l'unité	7,91€
LE.ESG1-500-6	500 mL	29 x 33,5 mm	175 mm	Lot de 6	44,37€

Erlenmeyer en PP (Polypropylène), bouchon à vis, gradué | AllLabo

Erlenmeyers en polypropylène gradué, légers et quasi incassables, adaptés aux manipulations de routine et au stockage de solutions.
Bouchon à vis étanche avec bague de joint intégrée pour limiter les risques de fuite lors du mélange ou du transport interne.
Graduations imprimées résistantes chimiquement et autoclavage possible à 121 °C (bouchon desserré), disponibles de 100 à 500 mL à l'unité ou par 12.

Caractéristiques techniques

Type : Flacon Erlenmeyer en polypropylène avec bouchon à vis
Matériau du flacon : Polypropylène (PP) de haute qualité
Bouchon : Bouchon à vis étanche avec bague de joint intégrée
Graduations : Imprimées, faciles à lire, résistantes chimiquement
Autoclavage : Autoclavable à 121 °C (desserrer le bouchon avant autoclave)
Applications typiques : Préparation et stockage de solutions, culture non critique, mélanges et prélèvements en chimie, enseignement, R&D et contrôle qualité



Référence	Capacité	Ø Intérieur x Ø Extérieur	Hauteur	Vendu par	Tarif HT
LE.EPP1-100-1	100 mL	31 x 35 mm	108 mm	À l'unité	1,75€
LE.EPP1-100-12	100 mL	31 x 35 mm	108 mm	Lot de 12	16,63€
LE.EPP1-250-1	250 mL	42,5 x 47 mm	144 mm	À l'unité	2,65€
LE.EPP1-250-12	250 mL	42,5 x 47 mm	144 mm	Lot de 12	25,18€
LE.EPP1-500-1	500 mL	42,5 x 47 mm	184 mm	À l'unité	3,62€
LE.EPP1-500-12	500 mL	42,5 x 47 mm	184 mm	Lot de 12	34,36€

Pipette pasteur plastique graduée | AllLabo

Pipettes Pasteur plastiques graduées conçues pour un transfert de liquide précis et répétable, avec gouttes homogènes.
Fabriquées en PEBD de qualité médicale, à parois internes lisses et pointe moulée pour un bon écoulement et une excellente transparence.
Disponibles en 1 mL (graduation 0,25 mL) et 3 mL (0,5 mL), en versions stériles ou non stériles, conditionnées en lots de 500 pour la routine et la recherche.

Caractéristiques techniques

Type : Pipette Pasteur plastique graduée (pipette de transfert)
Intervalle de graduation 1 mL : 0,25 mL (graduations externes pour mesure approximative)
Intervalle de graduation 3 mL : 0,5 mL (graduations externes pour mesure approximative)
Matériau : Polyéthylène basse densité (PEBD / LDPE) grade médical
Bulbe : Souple et élastique pour une aspiration et une distribution régulières
Surface interne : Lisse pour un meilleur écoulement et une précision accrue
Pointe : Moulée avec précision pour une taille de goutte constante
Transparence : Élevée pour une bonne visibilité des liquides
Versions : Stérile ou non stérile selon modèle
Environnement de fabrication : Salle propre contrôlée
Conditionnement : Lot de 500 pipettes
Applications typiques : Transfert de liquides, ensemencement, aliquotage en laboratoires de recherche et de contrôle qualité



Référence	Capacité	Graduation	Stérile	Vendu par	Tarif HT
LZ.PGN1-1S-500	1 mL	0,25 mL	Oui	Lot de 500	27,10€
LZ.PGN1-1-500	1 mL	0,25 mL	Non	Lot de 500	9,90€
LZ.PGN1-3S-500	3 mL	0,5 mL	Oui	Lot de 500	27,80€
LZ.PGN1-3-500	3 mL	0,5 mL	Non	Lot de 500	9,90€

Poire de pipetage en silicone, trois valves | AllLabo

Permet un pipetage manuel sécurisé de solutions toxiques, malodorantes ou infectieuses, sans contact bouche-pipette, en réduisant l'exposition de l'utilisateur.
Assure un contrôle fin de l'aspiration et de la vidange grâce aux trois valves à pincement indépendantes (remplissage, vidange, purge), adaptées aux pipettes de routine en microbiologie et chimie.
Matériau silicone souple et durable, facile à nettoyer et à désinfecter, avec bulbe compact Ø 54 mm, disponible à l'unité ou en lot de 10 pour équiper plusieurs paillasses.

Caractéristiques techniques

Type : Poire de pipetage manuelle à trois valves
Usage : Pipetage de solutions nocives, suspensions microbiennes et autres solutions dangereuses ou désagréables
Matériau : Silicone
Conception : Bulbe avec trois valves à pincement indépendantes contrôlant l'entrée et la sortie des liquides
Diamètre du bulbe : 54 mm (diamètre extérieur)
Compatibilité : Pour pipettes en verre ou plastique à embout standard (usage général de laboratoire)



Référence	Ø Extérieur	Vendu par	Tarif HT
LZ.PPS1-54-1	54 mm	À l'unité	14,90€
LZ.PPS1-54-10	54 mm	Lot de 10	139,55€

Poire de pipetage en caoutchouc rouge, trois valves | AllLabo

Permet un pipetage manuel sûr de solutions toxiques, malodorantes ou infectieuses, en évitant tout contact bouche-pipette et en limitant l'exposition de l'opérateur.
Offre un contrôle précis de l'aspiration et de la vidange grâce aux trois valves à pincement séparées (remplissage, vidange, purge), adaptées aux pipettes de routine en microbiologie et chimie.
Format compact (bulbe Ø 54 mm) facile à manipuler et à nettoyer, disponible à l'unité ou en lot de 10 pour équiper plusieurs postes de travail en laboratoire.

Caractéristiques techniques

Type : Poire de pipetage manuelle à trois valves
Usage : Pipetage de solutions nocives, suspensions microbiennes et autres solutions dangereuses ou désagréables
Matériau : Caoutchouc rouge
Conception : Bulbe avec trois valves à pincement indépendantes pour contrôler l'entrée et la sortie des liquides
Diamètre du bulbe : 54 mm (diamètre extérieur)
Compatibilité : Pour pipettes en verre ou plastique à embout standard (usage général de laboratoire)



Référence	Ø Extérieur	Vendu par	Tarif HT
LZ.PPC1-54-1	54 mm	À l'unité	7,02€
LZ.PPC1-54-10	54 mm	Lot de 10	69,00€

Tétine en silicone pour pipette Pasteur et compte-goutte, usage intensif | AllLabo

Assure un pipetage intensif confortable grâce à une tétine en silicone « heavy duty », souple et résistante pour un usage répété en laboratoire.
Compatible avec la plupart des pipettes Pasteur et compte-gouttes (diamètre 5–6 mm), ce qui simplifie la standardisation des accessoires sur l'ensemble du laboratoire.
Capacité d'environ 2 mL, fournie en lot de 10 pour équiper plusieurs postes de travail ou constituer un stock de secours.

Caractéristiques techniques

Type : Tétine en silicone pour pipette Pasteur et compte-goutte
Usage : Pipetage de routine et usage intensif en biologie, chimie, contrôle qualité
Matériau : Silicone, version lourde (heavy weight)
Compatibilité diamètres : 5 à 6 mm (pipettes et compte-gouttes standard)



Référence	Capacité	Vendu par	Tarif HT
LZ.PTS1-2-10	2 mL	Lot de 10	7,15€

Tétine en caoutchouc pour pipette Pasteur et compte-goutte, usage intensif | AllLabo

Assure un pipetage répétitif fiable grâce à une tétine en caoutchouc « heavy duty » conçue pour un usage intensif en laboratoire.
Compatible avec la plupart des pipettes Pasteur et compte-gouttes (diamètre 5–6 mm), ce qui simplifie la gestion des consommables entre différents postes. Capacité d'environ 2 mL, fournie en lot de 10 pour équiper plusieurs utilisateurs ou garantir un stock de rechange en routine.



Caractéristiques techniques

Type : Tétine en caoutchouc pour pipette Pasteur et compte-goutte
Usage : Pipetage de routine et usage intensif en laboratoire (biologie, chimie, contrôle qualité)
Matériau : Caoutchouc, version lourde (heavy weight)
Compatibilité diamètres : 5 à 6 mm (pipettes et compte-gouttes standard)

Référence	Capacité	Vendu par	Tarif HT
LZ.PTC1-2-10	2 mL	Lot de 10	6,60€

Tétine en latex pour pipette Pasteur et compte-goutte | AllLabo

Facilite le pipetage manuel grâce à une tétine en latex très souple, facile à presser, idéale pour les manipulations répétitives.
Compatible avec la plupart des pipettes Pasteur et compte-gouttes pour de petites prises d'échantillons en biologie, chimie.
Deux capacités disponibles (1 mL en lot de 10, 2 mL à l'unité) pour adapter le volume à l'usage et optimiser le stock de consommables.



Caractéristiques techniques

Type : Tétine en latex pour pipette Pasteur et compte-goutte
Usage : Pipetage manuel de petits volumes en biologie, chimie, contrôle qualité
Matériau : Latex, très souple (easy to squeeze)
Compatibilité : Pour pipettes Pasteur et compte-gouttes standard

Référence	Capacité	Vendu par	Tarif HT
LZ.PTL1-1-10	1 mL	Lot de 10	2,64€
LZ.PTL1-2-1	2 mL	À l'unité	0,29€

Pissette en PEBD (Polyéthylène basse densité), col étroit | AllLabo

Pissette en PEBD translucide et flexible, idéale pour le rinçage, le lavage de verrerie et l'appoint de solvants sur paillasse.
Bouchon équipé d'un tube de distribution flexible en polyéthylène, orientable précisément vers la zone à rincer, limitant éclaboussures et pertes.
Quatre capacités (125, 250, 500 et 1000 mL) disponibles à l'unité ou en lots pour adapter les volumes aux besoins de chaque laboratoire.



Caractéristiques techniques

Type : Pissette / flacon laveur à col étroit
Matériau flacon : Polyéthylène basse densité (PEBD / LDPE) de haute qualité
Matériau tube : Tube de distribution flexible en polyéthylène
Aspect : Translucide et flexible
Capacités disponibles : 125 mL, 250 mL, 500 mL, 1000 mL
Col : Col étroit avec bouchon à vis et tube intégré orientable
Applications typiques : Rinçage de verrerie, ajout de solvants ou solutions de lavage en chimie, biologie, contrôle qualité

Référence	Capacité	Vendu par	Tarif HT
LF.FPB1-125-1	125 mL	À l'unité	2,20€
LF.FPB1-125-10	125 mL	Lot de 10	20,90€
LF.FPB1-250-1	250 mL	À l'unité	2,40€
LF.FPB1-250-10	250 mL	Lot de 10	22,80€
LF.FPB1-500-1	500 mL	À l'unité	2,80€
LF.FPB1-500-10	500 mL	Lot de 10	26,60€
LF.FPB1-1000-1	1000 mL	À l'unité	3,80€
LF.FPB1-1000-6	1000 mL	Lot de 6	21,66€

Pissette en PEBD (Polyéthylène basse densité), col étroit, translucide | AllLabo

Pissette en PEBD translucide avec col étroit étanche, conçue pour le rinçage et la distribution propre de solvants et solutions aqueuses.
Tube de distribution rigide pour un jet stable et directionnel, adapté aux opérations de lavage répétables.
Quatre capacités (125, 250, 500 et 1000 mL) disponibles à l'unité ou en lots pour équiper paillasses de chimie et biologie.



Caractéristiques techniques

Type : Pissette / flacon laveur à col étroit
Matériau flacon : Polyéthylène basse densité (PEBD / LDPE)
Col : Col étroit étanche (anti-fuite)
Tube de distribution : Rigide, non flexible
Aspect : Translucide
Capacités disponibles : 125 mL, 250 mL, 500 mL, 1000 mL
Applications typiques : Rinçage de verrerie, distribution de solvants ou solutions de lavage en chimie, biologie et contrôle qualité

Référence	Capacité	Vendu par	Tarif HT
LF.FBT1-125-1	125 mL	À l'unité	2,22€
LF.FBT1-125-12	125 mL	Lot de 12	25,93€
LF.FBT1-250-1	250 mL	À l'unité	2,36€
LF.FBT1-250-12	250 mL	Lot de 12	27,28€
LF.FBT1-500-1	500 mL	À l'unité	2,72€
LF.FBT1-500-6	500 mL	Lot de 6	15,55€
LF.FBT1-1000-1	1000 mL	À l'unité	3,37€
LF.FBT1-1000-6	1000 mL	Lot de 6	19,20€

Pissette en PEBD (Polyéthylène basse densité), col large, translucide| AllLabo

Pissette en PEBD translucide avec col étroit étanche, conçue pour le rinçage et la distribution contrôlée de solvants et solutions aqueuses.
Tube de distribution rigide (non flexible) offrant un jet stable et directionnel pour des opérations de lavage reproductibles.
Quatre capacités (125, 250, 500 et 1000 mL) disponibles à l'unité ou en lots pour équiper efficacement paillasses de chimie et de biologie.



Caractéristiques techniques

Type : Pissette / flacon laveur à col étroit
Matériau flacon : Polyéthylène basse densité (PEBD / LDPE)
Col : Col étroit étanche (anti-fuite)
Tube de distribution : Rigide, non flexible
Aspect : Translucide
Capacités disponibles : 125 mL, 250 mL, 500 mL, 1000 mL
Applications typiques : Rinçage de verrerie, distribution de solvants ou de solutions de lavage en chimie, biologie, contrôle qualité

Référence	Capacité	Vendu par	Tarif HT
LF.FBR1-125-1	125 mL	À l'unité	2,03€
LF.FBR1-125-12	125 mL	Lot de 12	23,40€
LF.FBR1-250-1	250 mL	À l'unité	2,18€
LF.FBR1-250-12	250 mL	Lot de 12	25,20€
LF.FBR1-500-1	500 mL	À l'unité	3,37€
LF.FBR1-500-6	500 mL	Lot de 6	19,58€
LF.FBR1-1000-1	1000 mL	À l'unité	3,42€
LF.FBR1-1000-6	1000 mL	Lot de 6	19,80€

Spatule/cuillère en porcelaine | AllLabo

Outil 2 en 1 : une extrémité spatule et l'autre cuillère pour prélever, transférer et manipuler les solides avec un seul instrument.
Porcelaine entièrement glaçurée pour limiter l'adhérence des poudres et faciliter le nettoyage entre deux séries d'analyses.
Large choix de longueurs (100 à 225 mm) pour s'adapter aux petits flacons comme aux béchers profonds, vendues à l'unité pour un équipement à la carte.

Caractéristiques techniques

Type : Spatule/cuillère de laboratoire en porcelaine
Matériau : Porcelaine
Finition : Entièrement glaçurée
Extrémités : Un côté spatule, un côté cuillère
Applications typiques : Prélèvement de poudres, dosage de réactifs solides, transfert d'échantillons en chimie et contrôle qualité

Référence	Longueur	Vendu par	Tarif HT
LL.SPA1-100-1	100 mm100 mm	À l'unité	2,75€
LL.SPA1-125-1	125 mm125 mm	À l'unité	3,06€
LL.SPA1-145-1	145 mm145 mm	À l'unité	3,37€
LL.SPA1-165-1	165 mm165 mm	À l'unité	4,06€
LL.SPA1-200-1	200 mm200 mm	À l'unité	6,16€
LL.SPA1-225-1	225 mm225 mm	À l'unité	7,92€

Micro spatule-cuillère à échantillon, en acier inoxydable | AllLabo

Micro outil 2-en-1 de 150 mm avec une extrémité cuillère concave et une extrémité spatule plate, idéal pour le prélèvement et le dosage précis de petites quantités.
Manche fin (Ø 2 mm) pour une excellente maniabilité dans les flacons étroits, tubes, microtubes ou capsules de pesée.
Acier inoxydable robuste et facile à nettoyer, adapté aux usages intensifs en contrôle qualité, R&D, chimie analytique et biologie.

Caractéristiques techniques

Type : Micro spatule-cuillère à échantillon
Matériau : Acier inoxydable
Design : Une extrémité cuillère concave, une extrémité spatule plate
Longueur totale : 150 mm (15 cm)
Diamètre du manche : 2 mm
Applications typiques : Prélèvement, micro-échantillonnage, pesée et transfert de petites quantités de poudres et solides en laboratoire



Référence	Longueur	Vendu par	Tarif HT
MU.MEI1-15-1	150 mm	À l'unité	3,89€
MU.MEI1-15-10	150 mm	Lot de 10	37,58€

Micro spatule-cuillère, en acier inoxydable | AllLabo

Outil 2-en-1 de 230 mm avec une extrémité cuillère concave et une extrémité spatule plate pour prélever, doser et transférer de très petites quantités de poudres.
Extrémité spatule de 30 x 8 mm bien adaptée aux pesées fines, aux micro-échantillons et au travail dans des récipients étroits ou tubes.
Acier inoxydable avec manche fin (Ø 4 mm) offrant à la fois robustesse et maniabilité pour une utilisation intensive en laboratoire de chimie, R&D et contrôle qualité.

Caractéristiques techniques

Type : Micro spatule-cuillère de laboratoire
Matériau : Acier inoxydable
Design : Une extrémité cuillère concave, une extrémité spatule plate
Dimensions spatule plate : 30 x 8 mm
Longueur totale : 230 mm (23 cm)
Diamètre du manche : 4 mm
Conditionnement : Lot de 10 micro spatules-cuillères
Applications typiques : Prélèvement, pesée et transfert de micro-quantités de poudres, granulés et petits solides en laboratoire



Référence	Longueur	Vendu par	Tarif HT
MU.MSC1-23-10	230 mm	Lot de 10	51,60€

Spatule-cuillère, en acier inoxydable, manche large | AllLabo

Outil 2-en-1 : une extrémité cuillère concave et une extrémité spatule plate pour prélever, mélanger ou transférer poudres et petits solides avec un seul instrument.
Acier inox poli, robuste et durable, adapté aux usages intensifs en laboratoire de chimie, contrôle qualité ou R&D.
Manche large et plat offrant une bonne prise en main et une manipulation précise, y compris avec des gants.

Caractéristiques techniques

Type : Spatule-cuillère de laboratoire à manche large
Matériau : Acier inoxydable poli
Design : Une extrémité cuillère concave, une extrémité spatule plate
Longueurs disponibles : 125 mm ; 150 mm ; 200 mm
Conditionnement : Lot de 10 spatules-cuillères
Applications typiques : Prélèvement, pesée, mélange et transfert de poudres, granulés et petits solides en laboratoire



Référence	Longueur	Vendu par	Tarif HT
MU.SCL1-125-10	125 mm	Lot de 10	16,00€
MU.SCL1-15-10	150 mm	Lot de 10	20,46€
MU.SCL1-20-10	200 mm	Lot de 10	22,32€

Pelle de pesée en PP (Polypropylène) | AllLabo

Pelles de pesée en polypropylène, légères et économiques, idéales comme alternative aux pelles métalliques pour la routine de pesée.
Autoclavables à 121 °C pour une décontamination et une réutilisation faciles en laboratoires de chimie, contrôle qualité ou production.
Fond plat permettant à la pelle de rester stable sur la balance ou le plan de travail pendant le remplissage, pour une pesée précise et sécurisée.



Caractéristiques techniques

Type : Pelle de pesée de laboratoire
Matériau : Polypropylène (PP)
Stérilisation : Autoclavable à 121 °C
Fond : Plat, pour position stable lors du remplissage ou de la pesée
Applications typiques : Prélèvement et pesée de poudres, granulés et solides en chimie, pharmaceutique, agroalimentaire et contrôle qualité

Référence	Capacité	Vendu par	Tarif HT
LL.PFP1-2-1	2 mL	À l'unité	0,68€
LL.PFP1-2-12	2 mL	Lot de 12	7,76€
LL.PFP1-5-1	5 mL	À l'unité	0,68€
LL.PFP1-5-12	5 mL	Lot de 12	7,76€
LL.PFP1-10-1	12 mL	À l'unité	0,60€
LL.PFP1-10-12	12 mL	Lot de 12	6,77€
LL.PFP1-25-1	25 mL	À l'unité	0,80€
LL.PFP1-25-12	25 mL	Lot de 12	9,10€
LL.PFP1-50-1	50 mL	À l'unité	1,01€
LL.PFP1-50-12	50 mL	Lot de 12	11,43€
LL.PFP1-100-1	100 mL	À l'unité	1,42€
LL.PFP1-100-12	100 mL	Lot de 12	16,09€
LL.PFP1-250-1	250 mL	À l'unité	4,49€
LL.PFP1-250-12	250 mL	Lot de 12	51,41€
LL.PFP1-500-1	500 mL	À l'unité	5,98€
LL.PFP1-500-6	500 mL	Lot de 6	34,22€
LL.PFP1-1000-1	1000 mL	À l'unité	7,43€
LL.PFP1-1000-6	1000 mL	Lot de 6	42,84€

Pilon pour mortier en porcelaine | AllLabo

Pilons de remplacement en porcelaine, robustes, pour prolonger la durée de vie de vos mortiers existants sans remplacer l'ensemble.
Surface de broyage non glaçurée assurant une excellente accroche des poudres pour un écrasement fin et reproductible.
Large choix de longueurs (97 à 222 mm) vendues à l'unité afin d'adapter le pilon à différents formats de mortiers de laboratoire.

Caractéristiques techniques

Type : Pilon de laboratoire pour mortier
Matériau : Porcelaine
Surface de broyage : Non glaçurée pour un broyage précis
Résistance : Construction lourde, résistante aux éclats et fissures (usage approprié)
Compatibilité : Utilisation avec mortiers en porcelaine de capacité correspondante (broyage de poudres et solides)
Applications typiques : Broyage, homogénéisation de poudres, préparation d'échantillons en chimie, pharmacie, agroalimentaire et contrôle qualité

Référence	Longueur	Vendu par	Tarif HT
LM.OPL1-97-1	97 mm	À l'unité	1,91€
LM.OPL1-114-1	114 mm	À l'unité	2,26€
LM.OPL1-130-1	130 mm	À l'unité	3,84€
LM.OPL1-157-1	157 mm	À l'unité	5,51€
LM.OPL1-180-1	180 mm	À l'unité	6,59€
LM.OPL1-194-1	194 mm	À l'unité	8,52€
LM.OPL1-222-1	222 mm	À l'unité	12,94€

Mortier avec pilon en porcelaine | AllLabo

Construction tout porcelaine, lourde et stable, pour un broyage efficace de poudres et de solides en laboratoire.
Surface de broyage non glaçurée offrant une excellente accroche pour un écrasement précis et reproductible des échantillons.
Pilons surdimensionnés pour améliorer l'efficacité du broyage, disponibles de 60 à 2000 mL pour s'adapter des petites pesées aux préparations en grande quantité.

Caractéristiques techniques

Type : Mortier avec pilon de laboratoire en porcelaine
Matériau : Porcelaine, construction intégrale
Surface interne : Non glaçurée pour le broyage
Résistance : Construction robuste, résistante aux éclats et fissures (usage approprié)
Pilon : Pilon en porcelaine surdimensionné fourni avec chaque mortier
Conditionnement : Vendu à l'unité (mortier + pilon)
Applications typiques : Broyage de poudres, préparation d'échantillons solides, homogénéisation en chimie, pharmacie, agroalimentaire et contrôle qualité



Référence	Capacité	Ø Extérieur x Hauteur	Vendu par	Tarif HT
LM.OAP1-60-1	60 mL	81 x 48 mm	À l'unité	3,83€
LM.OAP1-150-1	150 mL	107 x 64 mm	À l'unité	6,24€
LM.OAP1-275-1	275 mL	127 x 71 mm	À l'unité	9,33€
LM.OAP1-550-1	550 mL	163 x 89 mm	À l'unité	14,87€
LM.OAP1-900-1	900 mL	193 x 102 mm	À l'unité	17,43€
LM.OAP1-1500-1	1500 mL	216 x 121 mm	À l'unité	37,74€
LM.OAP1-2000-1	2000 mL	229 x 124 mm	À l'unité	36,35€

Mortier et pilon en porcelaine, usage intensif | AllLabo

Mortier profond en porcelaine, spécialement conçu pour un usage intensif et le broyage répété de solides en laboratoire.
Surface de broyage non glaçurée et pilon surdimensionné assurant une excellente accroche des particules et une réduction rapide de la taille.
Construction lourde, résistante aux éclats et fissures, disponible de 50 à 1900 mL pour couvrir aussi bien les petits tests que les préparations en volume.

Caractéristiques techniques

Type : Mortier et pilon en porcelaine, forme profonde, usage intensif
Matériau : Porcelaine, construction intégrale
Forme : Profonde pour limiter les projections lors du broyage
Surface interne : Non glaçurée pour le broyage précis
Résistance : Construction robuste, résistante aux éclats et aux fissures (en usage approprié)
Pilon : Pilon en porcelaine surdimensionné fourni avec chaque mortier
Conditionnement : Vendu à l'unité (mortier + pilon)
Applications typiques : Broyage intensif de poudres, préparation de lots, homogénéisation d'échantillons en chimie, pharmacie, agroalimentaire et contrôle qualité



Référence	Capacité	Ø Extérieur x Hauteur	Vendu par	Tarif HT
LM.OML1-50-1	50 mL	74 x 51 mm	À l'unité	4,28€
LM.OML1-70-1	70 mL	83 x 57 mm	À l'unité	5,54€
LM.OML1-150-1	150 mL	94 x 76 mm	À l'unité	7,29€
LM.OML1-275-1	275 mL	114 x 83 mm	À l'unité	9,42€
LM.OML1-400-1	400 mL	135 x 86 mm	À l'unité	14,97€
LM.OML1-750-1	750 mL	171 x 121 mm	À l'unité	27,80€
LM.OML1-1900-1	1900 mL	213 x 137 mm	À l'unité	28,23€

Capsule d'évaporation en Silice fond rond | AllLabo

Capsule en silice à fond rond, idéale pour les évaporations à température élevée et les essais exigeant une bonne inertie chimique.
Bec verseur intégré pour transférer facilement les solutions concentrées ou résidus sans pertes et avec une bonne précision.
Gamme de capacités de 20 à 200 mL, vendues à l'unité, pour adapter au mieux le volume à vos protocoles en chimie, R&D et contrôle qualité.

Caractéristiques techniques

Type : Capsule d'évaporation en silice, fond rond avec bec verseur
Matériau : Silice
Forme : Fond rond, avec bec verseur
Applications typiques : évaporation de solvants, concentration d'échantillons, résidus minéraux en chimie, R&D et contrôle qualité



Référence	Capacité	Ø Extérieur x Hauteur	Vendu par	Tarif HT
LC.SFR1-20-1	20 mL	55 x 23 mm	À l'unité	27,00€
LC.SFR1-45-1	45 mL	75 x 27 mm	À l'unité	35,10€
LC.SFR1-70-1	70 mL	87 x 33 mm	À l'unité	40,50€
LC.SFR1-85-1	85 mL	94 x 36 mm	À l'unité	37,80€
LC.SFR1-100-1	100 mL	100 x 45 mm	À l'unité	43,20€
LC.SFR1-200-1	200 mL	113 x 47 mm	À l'unité	54,00€

Capsule d'évaporation en porcelaine fond rond | AllLabo

Fond rond idéal pour une répartition homogène de la chaleur et une évaporation efficace des solvants en chimie et contrôle qualité.
Porcelaine entièrement glaçurée (sauf base extérieure) limitant l'adhérence des résidus et facilitant le nettoyage après chauffage.
Large gamme de volumes (35 à 525 mL) et conditionnements à l'unité ou par 10 pour adapter vos achats aux besoins de chaque poste.

Caractéristiques techniques

Type : Capsule d'évaporation en porcelaine, fond rond avec bec verseur
Matériau : Porcelaine, entièrement glaçurée sauf sur la base extérieure
Applications typiques : évaporation de solvants, concentration d'échantillons, séchage de résidus en laboratoire de chimie, R&D et contrôle qualité



Référence	Capacité	Ø Extérieur x Hauteur	Vendu par	Tarif HT
LC.OFR1-35-1	35 mL	60 x 24 mm	À l'unité	2,34€
LC.OFR1-35-10	35 mL	60 x 24 mm	Lot de 10	22,66€
LC.OFR1-70-1	70 mL	75 x 30 mm	À l'unité	2,44€
LC.OFR1-70-10	70 mL	75 x 30 mm	Lot de 10	23,52€
LC.OFR1-80-1	80 mL	80 x 30 mm	À l'unité	2,62€
LC.OFR1-80-10	80 mL	80 x 30 mm	Lot de 10	25,49€
LC.OFR1-120-1	120 mL	94 x 42 mm	À l'unité	3,28€
LC.OFR1-120-10	120 mL	94 x 42 mm	Lot de 10	32,38€
LC.OFR1-150-1	150 mL	100 x 42 mm	À l'unité	3,52€
LC.OFR1-150-10	150 mL	100 x 42 mm	Lot de 10	34,18€
LC.OFR1-250-1	250 mL	115 x 45 mm	À l'unité	4,77€
LC.OFR1-250-10	250 mL	115 x 45 mm	Lot de 10	46,71€
LC.OFR1-385-1	385 mL	145 x 48 mm	À l'unité	9,35€
LC.OFR1-385-10	385 mL	145 x 48 mm	Lot de 10	93,48€
LC.OFR1-525-1	525 mL	162 x 51 mm	À l'unité	13,29€

Capsule d'évaporation en porcelaine fond plat | AllLabo

Fond plat et glaçure interne/externe (sauf bord) pour une évaporation homogène et un nettoyage rapide en laboratoire de chimie ou de contrôle qualité.
Bec verseur pratique pour transférer facilement les résidus concentrés ou les solutions après évaporation, limitant les pertes de produit.
Large choix de capacités (35 à 300 mL) et conditionnements à l'unité ou en lot de 10 pour optimiser vos stocks selon vos protocoles.

Caractéristiques techniques

Type : Capsule d'évaporation en porcelaine, fond plat avec bec verseur
Matériau : Porcelaine, glaçurée à l'intérieur et à l'extérieur sauf sur le bord
Applications typiques : évaporation de solvants, concentration d'échantillons, séchage de résidus en laboratoire de chimie, industrie et contrôle qualité



Référence	Capacité	Ø Extérieur x Hauteur	Vendu par	Tarif HT
LC.OFP1-35-1	35 mL	65 x 16 mm	À l'unité	1,53€
LC.OFP1-35-10	35 mL	65 x 16 mm	Lot de 10	14,70€
LC.OFP1-50-1	50 mL	75 x 20 mm	À l'unité	1,88€
LC.OFP1-50-10	50 mL	75 x 20 mm	Lot de 10	18,14€
LC.OFP1-100-1	100 mL	100 x 23 mm	À l'unité	2,79€
LC.OFP1-100-10	100 mL	100 x 23 mm	Lot de 10	26,77€
LC.OFP1-200-1	200 mL	120 x 34 mm	À l'unité	3,30€
LC.OFP1-200-10	200 mL	120 x 34 mm	Lot de 10	31,75€
LC.OFP1-300-1	300 mL	150 x 29 mm	À l'unité	7,46€
LC.OFP1-300-10	300 mL	150 x 29 mm	Lot de 10	73,04€

Casserole en porcelaine avec bec verseur | AllLabo

Casserole en porcelaine avec bec verseur et poignée, idéale pour chauffer puis transvaser proprement solutions, suspensions et fondants.
Entièrement émaillée (sauf bord supérieur) pour une bonne inertie chimique, un nettoyage facile et une longue durée de vie en utilisation intensive.
Trois capacités (65, 200 et 500 mL) pour adapter le volume de préparation aux besoins des laboratoires de chimie, contrôle qualité.



Caractéristiques techniques

Type : Casserole / creuset en céramique avec bec verseur et poignée
Matériau : Porcelaine émaillée
Finition : Émaillée à l'intérieur et à l'extérieur, à l'exception du bord supérieur
poignée : Poignée en porcelaine intégrée pour une meilleure préhension
Bec verseur : Oui, pour un transvasement contrôlé
Conditionnement : Vendu à l'unité
Applications typiques : Chauffage, évaporation, préparation et versement de solutions en chimie, contrôle qualité et usages techniques

Référence	Capacité	Vendu par	Tarif HT
LF.RCA1-65-1	65 mL	À l'unité	6,05€
LF.RCA1-200-1	200 mL	À l'unité	12,25€
LF.RCA1-500-1	500 mL	À l'unité	22,29€

Creusets de Gooch en porcelaine | AllLabo

Creusets de Gooch en porcelaine avec fond perforé, idéals pour les filtrations gravimétriques et la récupération quantitative de résidus.
Émaillage interne et externe (sauf fond extérieur et bord) assurant une bonne inertie chimique et un nettoyage facilité entre deux séries d'analyses.
Plusieurs capacités (15 à 140 mL) conditionnées en lots pour équiper efficacement les laboratoires de chimie analytique et de contrôle qualité.



Caractéristiques techniques

Type : Creuset filtrant de Gooch en porcelaine
Matériau : Porcelaine, fond perforé
Émaillage : Intérieur et extérieur, sauf fond extérieur et bord
Conditionnements : 15 mL lot de 10 ; 30 mL lot de 11 ; 50 mL lot de 12 ; 140 mL lot de 13
Applications typiques : Filtration gravimétrique, détermination de résidus, analyses de matières en suspension, chimie analytique

Référence	Capacité	Ø Extérieur x Hauteur	Vendu par	Tarif HT
LC.0601-15-1	15 mL	35 x 35 mm	À l'unité	3,35€
LC.0601-30-1	30 mL	42 x 40 mm	À l'unité	4,96€
LC.0601-50-1	50 mL	46 x 46 mm	À l'unité	6,48€
LC.0601-140-1	140 mL	56 x 84 mm	À l'unité	7,25€

Couvercle de creuset en porcelaine | AllLabo

Couvercle en porcelaine émaillée adapté aux principaux modèles de creusets, pour limiter les pertes de matière et les projections lors du chauffage.
Excellente tenue thermique jusqu'à 1050 °C et bonne résistance chimique, compatible avec les usages intensifs en chimie et contrôle qualité.
Large choix de diamètres (26 à 108 mm) fournis en lots de 10 pour équiper rapidement vos lignes d'analyse et vos paillasses.



Caractéristiques techniques

Type : Couvercle de creuset en porcelaine
Matériau : Porcelaine émaillée
Résistance thermique : Jusqu'à 1050 °C
Conditionnement : Lot de 10 couvercles par diamètre
Compatibilité : Pour creusets en porcelaine de diamètres correspondants
Applications typiques : Chauffage, calcination, incinération et traitements thermiques en chimie, contrôle qualité.

Référence	Diamètre	Vendu par	Tarif HT
LC.OCV1-26-10	26 mm	Lot de 10	5,47€
LC.OCV1-34-10	34 mm	Lot de 10	5,54€
LC.OCV1-38-10	38 mm	Lot de 10	5,57€
LC.OCV1-47-10	47 mm	Lot de 10	7,56€
LC.OCV1-53-10	53 mm	Lot de 10	7,44€
LC.OCV1-58-10	58 mm	Lot de 10	8,64€
LC.OCV1-69-10	69 mm	Lot de 10	10,86€
LC.OCV1-80-10	80 mm	Lot de 10	11,01€
LC.OCV1-93-10	93 mm	Lot de 10	17,85€
LC.OCV1-108-10	108 mm	Lot de 10	21,67€

Entonnoir en PP (Polypropylène) | AllLabo

Entonnoir filtrant en PP de qualité industrielle, adapté au transvasement précis de liquides et à la séparation solide/liquide sur papier filtre.
Différents diamètres supérieurs (50 à 150 mm) et longueurs de tige pour s'adapter aux récipients à col étroit, flacons et éprouvettes.
Construction en polypropylène robuste pour une bonne résistance chimique en usage courant de laboratoire, enseignement ou ateliers techniques.

Caractéristiques techniques

Type : Entonnoir filtrant pour liquides et suspensions
Matériau : Polypropylène (PP) de qualité industrielle
Diamètres supérieurs disponibles : 50, 62, 75, 100, 150 mm
Conditionnements : Chaque diamètre disponible à l'unité ou en lot de 10
Applications typiques : Filtration sur papier, séparation solides/liquides, transvasement vers récipients à col étroit en laboratoire, enseignement, usage technique



Référence	Ø Supérieur	Longueur de tige	Ø tige	Vendu par	Tarif HT
LN.ENA1-50-1	50 mm	48 mm	6,5 mm	À l'unité	0,45€
LN.ENA1-50-10	50 mm	48 mm	6,5 mm	Lot de 10	4,40€
LN.ENA1-62-1	62 mm	64 mm	6,5 mm	À l'unité	0,71€
LN.ENA1-62-10	62 mm	64 mm	6,5 mm	Lot de 10	6,60€
LN.ENA1-75-1	75 mm	76 mm	6,7 mm	À l'unité	0,71€
LN.ENA1-75-10	75 mm	76 mm	6,7 mm	Lot de 10	6,60€
LN.ENA1-100-1	100 mm	80 mm	9 mm	À l'unité	1,23€
LN.ENA1-100-10	100 mm	80 mm	9 mm	Lot de 10	11,70€
LN.ENA1-150-1	150 mm	109 mm	15,5 mm	À l'unité	2,85€
LN.ENA1-150-10	150 mm	109 mm	15,5 mm	Lot de 10	27,30€

Entonnoir en PP (Polypropylène) | AllLabo

Entonnoir à poudre en PP robuste, idéal pour le transfert propre et sécurisé de réactifs pulvérulents ou liquides en routine labo.
Autoclavable et résistant de -20 °C à 135 °C, adapté aux protocoles nécessitant une stérilisation ou des variations thermiques.
Quatre diamètres supérieurs (65 à 150 mm) et différents conditionnements (unité, lots) pour optimiser vos flux de préparation d'échantillons.

Caractéristiques techniques

Type : Entonnoir à poudre / liquide
Matériau : Polypropylène (PP) de qualité industrielle
Température d'utilisation : -20 °C à +135 °C
Autoclavable : Oui
Conditionnements : 65, 80, 100 mm à l'unité ou en lot de 10 ; 150 mm à l'unité ou en lot de 5
Applications typiques : Transfert de réactifs en poudre ou liquides, préparation d'échantillons en laboratoire, enseignement, usage technique



Référence	Ø Supérieur	Longueur de tige	Ø tige	Vendu par	Tarif HT
LN.ENP1-65-1	65 mm	23 mm	15,5 mm	À l'unité	1,50€
LN.ENP1-65-10	65 mm	23 mm	15,5 mm	Lot de 10	14,10€
LN.ENP1-80-1	80 mm	28 mm	15,5 mm	À l'unité	1,44€
LN.ENP1-80-10	80 mm	28 mm	15,5 mm	Lot de 10	14,10€
LN.ENP1-100-1	100 mm	33 mm	20 mm	À l'unité	1,90€
LN.ENP1-100-10	100 mm	33 mm	20 mm	Lot de 10	18,30€
LN.ENP1-150-1	150 mm	31 mm	27 mm	À l'unité	5,60€
LN.ENP1-150-5	150 mm	31 mm	27 mm	Lot de 5	28,00€

Entonnoirs Büchner en porcelaine | AllLabo

Entonnoirs Büchner à parois droites avec plateau perforé fixe pour une filtration sous vide efficace des solides en suspension.
Construction en porcelaine émaillée résistante aux chocs thermiques et à de nombreux réactifs, adaptée aux filtrations répétées.
Large gamme de diamètres de 35 à 300 mm pour couvrir aussi bien les petits volumes d'essais que les productions pilotes ou le contrôle qualité.

Caractéristiques techniques

Type : Entonnoir Büchner à parois droites avec plateau perforé fixe
Matériau : Porcelaine émaillée
Fonction : Filtration sous vide ou gravitaire pour séparation solides/liquides
Surface filtrante : Plateau perforé intégré (utilisation avec papier filtre, non fourni)
Papier filtre : Utilisation optimale indiquée avec des papiers de diamètre 11 à 11,5 cm (à adapter selon le diamètre de l'entonnoir)
Utilisation recommandée : Avec flacon Büchner, bague Büchner et joints frittés adaptés
Conditionnement : Vendu à l'unité
Applications typiques : Chimie, pharmacie, contrôle qualité, environnement, enseignement



Référence	Diamètre	Vendu par	Tarif HT
LN.OBH1-35-1	35 mm	À l'unité	4,80€
LN.OBH1-50-1	50 mm	À l'unité	5,28€
LN.OBH1-60-1	60 mm	À l'unité	6,71€
LN.OBH1-75-1	75 mm	À l'unité	10,60€
LN.OBH1-100-1	100 mm	À l'unité	11,90€
LN.OBH1-125-1	125 mm	À l'unité	14,07€
LN.OBH1-150-1	150 mm	À l'unité	20,59€
LN.OBH1-200-1	200 mm	À l'unité	60,75€
LN.OBH1-250-1	250 mm	À l'unité	97,39€
LN.OBH1-300-1	300 mm	À l'unité	190,78€

Entonnoirs Büchner en PP (Polypropylène) | AllLabo

Entonnoir Büchner en deux parties, léger et robuste, idéal pour les filtrations sous vide de routine en chimie et microbiologie.
Emboîtement précis des deux parties formant un joint étanche sans graissage, pour un montage rapide et propre.
Polypropylène autoclavable avec plaque filtrante perforée intégrée, disponible en trois diamètres pour adapter la surface filtrante au volume d'échantillon.

Caractéristiques techniques

Type : Entonnoir Büchner en deux parties
Matériau : Polypropylène (PP)
Autoclavable : Oui
Conception : Partie supérieure emboîtable dans la base, joint étanche sans graisse
Élément filtrant : Plaque filtrante perforée à la base de la partie supérieure
Conditionnements : Chaque diamètre vendu à l'unité ou en lot de 6
Applications typiques : Filtration sous vide, séparation solide/liquide, purification de précipités en chimie, biologie, contrôle qualité



Référence	Ø Supérieur	Longueur de tige	Vendu par	Tarif HT
LN.BHN1-70-1	70 mm	60 mm	À l'unité	5,19€
LN.BHN1-70-6	70 mm	60 mm	Lot de 6	29,89€
LN.BHN1-90-1	90 mm	64 mm	À l'unité	8,29€
LN.BHN1-90-6	90 mm	64 mm	Lot de 6	48,21€
LN.BHN1-110-1	110 mm	85 mm	À l'unité	9,14€
LN.BHN1-110-6	110 mm	85 mm	Lot de 6	53,12€

Entonnoirs de Hirsch en porcelaine | AllLabo

Entonnoir de Hirsch en porcelaine, idéal pour les filtrations sous vide de petits volumes et la récupération quantitative de précipités.
Plaque perforée fixe émaillée assurant un support rigide pour le papier filtre et une bonne répartition du vide.
Cinq diamètres (30 à 100 mm) vendus à l'unité pour adapter la surface filtrante au volume d'échantillon en chimie analytique et enseignement.

Caractéristiques techniques

Type : Entonnoir de Hirsch en porcelaine
Matériau : Porcelaine émaillée
Conception : Plaque perforée fixe intégrée
Surface : Émaillée pour une bonne inertie chimique et un nettoyage facilité
Conditionnement : Vendu à l'unité
Applications typiques : Filtration sous vide de petits volumes, récupération de précipités, chimie analytique, laboratoire d'enseignement



Référence	Diamètre	Vendu par	Tarif HT
LN.OIR1-30-1	30 mm	À l'unité	8,15€
LN.OIR1-40-1	40 mm	À l'unité	9,72€
LN.OIR1-50-1	50 mm	À l'unité	10,24€
LN.OIR1-75-1	75 mm	À l'unité	16,12€
LN.OIR1-100-1	100 mm	À l'unité	17,93€

Fiole à vide en PP (Polypropylène), forme Erlenmeyer | AllLabo

Fiole à vide en polypropylène moulée d'une seule pièce, forme Erlenmeyer, légère et quasi incassable pour les montages de filtration et d'aspiration.
Tubulure latérale inclinée à 45° acceptant des tuyaux Ø int. 1/4" à 3/8", limitant les risques de basculement et facilitant le raccordement au réseau de vide.
Fiole non graduée, autoclavable à 121 °C, disponible en 500 et 1000 mL pour s'adapter aux volumes usuels en chimie, microbiologie et contrôle qualité.

Caractéristiques techniques

Type : Fiole à vide en forme Erlenmeyer
Matériau : Polypropylène (PP) de haute qualité, moulé en une seule pièce
Graduations : Aucune (fiole non graduée)
Tubulure latérale : Inclinée à 45°, évite le basculement de la fiole
Diamètre de tuyau compatible : Tuyau de 1/4" à 3/8" de diamètre intérieur
Autoclavage : Autoclavable à 121 °C
Applications typiques : Filtration sous vide, collecte de condensats, aspiration et rinçages en chimie, microbiologie, laboratoires de R&D et de contrôle qualité



Référence	Capacité	Ø Intérieur x Ø Extérieur	Hauteur	Vendu par	Tarif HT
LE.FAV1-500-1	500 mL	33,6 x 44,9 mm	188 mm	À l'unité	21,63€
LE.FAV1-1000-1	1000 mL	36,7 x 49,9 mm	212 mm	À l'unité	27,18€

Ampoule à décanter en PP (Polypropylène), avec robinet en PTFE, bouchon à vis | AllLabo

Polypropylène de haute qualité offrant une excellente transparence et une grande résistance pour les extractions répétées.
Autoclavable, avec bouchon à vis étanche, permettant un nettoyage et une stérilisation aisés en environnement de contrôle qualité et R&D.
Robinet d'arrêt en PP avec bouchon autolubrifiant en PTFE pour une manœuvre fluide et une bonne étanchéité.

Caractéristiques techniques

Type : Ampoule à décanter de laboratoire non graduée
Matériau du corps : Polypropylène (PP) de haute qualité, transparent
Matériau du robinet : Polypropylène (PP) avec bouchon autolubrifiant en PTFE emboîté sur la tige
Fermeture supérieure : Bouchon à vis étanche
Autoclavable : Oui (suivant recommandations générales pour le PP)
Graduation : Non graduée
Conditionnement : vendu à l'unité
Applications typiques :
- Extraction liquide-liquide
- Séparation de phases aqueuse/organique en chimie, contrôle qualité et laboratoires de R&D



Référence	Capacité	Vendu par	Tarif HT
LA.BAV1-100-1	100 mL	À l'unité	13,10€
LA.BAV1-250-1	250 mL	À l'unité	16,01€
LA.BAV1-500-1	500 mL	À l'unité	19,66€

Tuyau en caoutchouc, haute pression, pour vide | AllLabo

Tuyau en caoutchouc haute pression, extra souple, idéal pour les lignes de vide et de fluides exigeant une bonne tenue mécanique.
Dureté Shore 50–55A et tolérance dimensionnelle ±0,2 mm pour une connexion fiable sur les embouts et raccords de laboratoire.
Large choix de diamètres (3 à 12,5 mm int.) et longueurs de 2 ou 10 m pour adapter précisément le réseau de tuyauterie à vos installations.

Caractéristiques techniques

Type : Tuyau en caoutchouc haute pression pour vide
Matériau : Caoutchouc, qualité extra souple
Dureté : 50–55A (Shore)
Tolérance dimensionnelle : ±0,2 mm
Plage de température : -20 °C à +70 °C
Applications typiques : Lignes de vide, connexions pompes et filtres, circuits de fluides en chimie, industrie, contrôle qualité et laboratoire de recherche



Référence	Ø Intérieur x Ø Extérieur	Vendu par	Tarif HT
LY.CHP1-30-2	3 x 12 mm	2 mètres	4,29€
LY.CHP1-30-10	3 x 12 mm	10 mètres	17,17€
LY.CHP1-45-2	4,5 x 9 mm	2 mètres	5,07€
LY.CHP1-45-10	4,5 x 9 mm	10 mètres	24,32€
LY.CHP1-60-2	6 x 10,5 mm	2 mètres	6,54€
LY.CHP1-60-10	6 x 10,5 mm	10 mètres	25,71€
LY.CHP1-80-2	8 x 12,5 mm	2 mètres	8,44€
LY.CHP1-80-10	8 x 12,5 mm	10 mètres	33,46€
LY.CHP1-90-2	9 x 18 mm	2 mètres	10,30€
LY.CHP1-90-10	9 x 18 mm	10 mètres	49,36€
LY.CHP1-100-2	10 x 22 mm	2 mètres	13,64€
LY.CHP1-100-10	10 x 22 mm	10 mètres	65,58€
LY.CHP1-225-2	12,5 x 25 mm	2 mètres	14,82€
LY.CHP1-225-10	12,5 x 25 mm	10 mètres	68,04€

Tuyau en caoutchouc | AllLabo

Tuyau en caoutchouc souple, facile à mettre en place sur les embouts de verrerie et de pompes pour les circuits de liquide et de gaz.
Bonne résistance aux acides et aux alcalis, combinée à une dureté Shore 45A, pour des montages de chimie courants et polyvalents.
Large gamme de diamètres (3 à 25 mm int.) et longueurs prédécoupées de 2 ou 10 m pour dimensionner précisément vos installations.



Caractéristiques techniques

Type : Tuyau en caoutchouc souple
Matériau : Caoutchouc
Dureté : 45A (Shore)
Tolérance dimensionnelle : ±0,2 mm
Résistance chimique : Résistant aux acides et aux alcalis (selon concentration et conditions d'usage)
Plage de température : -20 °C à +70 °C
Qualité : Caoutchouc souple, usage général de laboratoire
Applications typiques : Circuits de liquides et gaz, raccords de pompes, bains thermostatiques, lignes de process en chimie, industrie et contrôle qualité

Référence	Ø Intérieur x Ø Extérieur	Vendu par	Tarif HT
LY.CA01-35-2	3 x 5 mm	2 mètres	2,27€
LY.CA01-35-10	3 x 5 mm	10 mètres	10,61€
LY.CA01-46-2	4 x 6 mm	2 mètres	2,65€
LY.CA01-46-10	4 x 6 mm	10 mètres	12,44€
LY.CA01-58-2	5 x 8 mm	2 mètres	3,28€
LY.CA01-58-10	5 x 8 mm	10 mètres	15,50€
LY.CA01-69-2	6 x 9 mm	2 mètres	4,03€
LY.CA01-69-10	6 x 9 mm	10 mètres	19,67€
LY.CA01-6595-2	6,5 x 9,5 mm	2 mètres	4,79€
LY.CA01-6595-10	6,5 x 9,5 mm	10 mètres	22,44€
LY.CA01-710-2	7 x 10 mm	2 mètres	4,54€
LY.CA01-710-10	7 x 10 mm	10 mètres	20,97€
LY.CA01-812-2	8 x 12 mm	2 mètres	5,59€
LY.CA01-812-10	8 x 12 mm	10 mètres	26,19€
LY.CA01-913-2	9 x 13 mm	2 mètres	6,51€
LY.CA01-913-10	9 x 13 mm	10 mètres	30,19€
LY.CA01-1014-2	10 x 14 mm	2 mètres	8,19€
LY.CA01-1014-10	10 x 14 mm	10 mètres	38,35€
LY.CA01-1217-2	12 x 17 mm	2 mètres	8,57€
LY.CA01-1217-10	12 x 17 mm	10 mètres	41,62€
LY.CA01-1522-2	15 x 22 mm	2 mètres	17,18€
LY.CA01-1522-10	15 x 22 mm	10 mètres	83,44€
LY.CA01-1622-2	16 x 22 mm	2 mètres	17,39€
LY.CA01-1622-10	16 x 22 mm	10 mètres	84,46€
LY.CA01-1925-2	19 x 25 mm	2 mètres	19,57€
LY.CA01-1925-10	19 x 25 mm	10 mètres	95,06€
LY.CA01-2027-2	20 x 27 mm	2 mètres	20,45€
LY.CA01-2027-10	20 x 27 mm	10 mètres	99,35€
LY.CA01-2532-2	25 x 32 mm	2 mètres	23,60€
LY.CA01-2532-10	25 x 32 mm	10 mètres	114,65€

Tuyau en néoprène synthétique | AllLabo

Tuyau en caoutchouc néoprène synthétique, adapté aux réseaux de fluides exigeant une bonne tenue chimique et mécanique.
Dureté Shore 60A et tolérance ±0,2 mm pour des raccordements réguliers et étanches sur les embouts de laboratoire.
Plage de température étendue de -30 °C à +120 °C, fournis en couronnes pratiques de 10 m pour l'équipement de plusieurs lignes.

Caractéristiques techniques

Type : Tuyau en caoutchouc néoprène synthétique
Matériau : Néoprène synthétique
Dureté : 60A (Shore)
Tolérance dimensionnelle : ±0,2 mm
Plage de température : -30 °C à +120 °C
Applications typiques : Circuits de liquides et gaz, raccordement de pompes et bains thermostatiques, lignes de process en chimie, industrie et contrôle qualité



Référence	Ø Intérieur x Ø Extérieur	Vendu par	Tarif HT
LY.NE01-4-10	4 x 6 mm	10 mètres	27,54€
LY.NE01-5-10	5 x 8 mm	10 mètres	34,15€
LY.NE01-6-10	6 x 9 mm	10 mètres	40,76€
LY.NE01-7-10	7 x 10 mm	10 mètres	48,47€
LY.NE01-8-10	8 x 12 mm	10 mètres	66,10€
LY.NE01-9-10	9 x 13 mm	10 mètres	80,42€
LY.NE01-10-10	10 x 14 mm	10 mètres	82,62€
LY.NE01-12-10	12 x 16 mm	10 mètres	102,06€

Pince de Hoffman renforcée, en nickel plaqué, moulée sous pression, ouvert | AllLabo

Pince de Hoffman renforcée moulée sous pression, offrant une grande robustesse pour le serrage répété de tuyaux souples en montage de laboratoire.
Corps nickelé résistant à la corrosion, adapté aux environnements de chimie et de biologie où les tubulures peuvent être en contact avec divers réactifs.
Ouverture maximale de 20 mm, disponible à l'unité ou en lot de 10, pour réguler ou interrompre le débit sur une large gamme de tubes en caoutchouc ou PVC.

Caractéristiques techniques

Type : Pince de Hoffman renforcée
Construction : moulée sous pression (die-cast)
Finition : nickel plaqué
Ouverture maximale : 20 mm
Fonction : serrage et régulation de tuyaux souples
Conditionnements disponibles : à l'unité, lot de 10
Applications typiques : contrôle de débit sur tubulures de montages de chimie, biologie, contrôle qualité et enseignement



Référence	Ø tige	Vendu par	Tarif HT
MP.IH01-20-1	20 mm	À l'unité	4,95€
MP.IH01-20-10	20 mm	Lot de 10	48,60€

Pince de Mohr, fabriquer en fils d'acier nickelé, base en laiton | AllLabo

Pince de Mohr en fil d'acier nickelé avec base en laiton, conçue pour le pincement fiable et précis de tuyaux souples en montage de laboratoire.
Ouverture maximale de 18 mm permettant de réguler ou interrompre le débit sur la plupart des tubes en caoutchouc ou PVC.
Disponible à l'unité ou en lot de 10 pour équiper plusieurs paillasses de chimie, biologie ou contrôle qualité.



Caractéristiques techniques

Type : Pince de Mohr
Matériau : fil d'acier nickelé
Base : laiton
Ouverture maximale : 18 mm
Utilisation : serrage et régulation de tuyaux souples
Conditionnements disponibles : à l'unité, lot de 10
Applications typiques : régulation de débit sur tubulures de montages de chimie, biologie, contrôle qualité et enseignement

Référence	Ø tige	Vendu par	Tarif HT
MP.IML1-18-1	18 mm	À l'unité	2,48€
MP.IML1-18-10	18 mm	Lot de 10	24,25€

Pince de Mohr, fabriquer en fils d'acier nickelé, base en fer | AllLabo

Pince de Mohr en fil d'acier nickelé avec base en fer, conçue pour le pincement fiable de tuyaux souples dans les montages de transfert ou de soutirage.
Ouverture maximale de 18 mm permettant de contrôler le débit sur la plupart des tubes en caoutchouc ou PVC utilisés en laboratoire.
Disponible à l'unité ou en lot de 10 pour équiper plusieurs paillasses en chimie, biologie ou contrôle qualité.



Caractéristiques techniques

Type : Pince de Mohr
Matériau : fil d'acier nickelé, base en fer
Ouverture maximale : 18 mm
Utilisation : serrage et régulation de tuyaux souples
Conditionnements disponibles : à l'unité, lot de 10
Applications typiques : régulation de débit sur tubulures de montages de chimie, biologie, contrôle qualité et enseignement

Référence	Ø tige	Vendu par	Tarif HT
MP.IMF1-18-1	18 mm	À l'unité	1,22€
MP.IMF1-18-10	18 mm	Lot de 10	12,04€

Base en fonte, forme de A | AllLabo

Socle en fonte en forme de « A » offrant une bonne stabilité des montages sur tige tout en restant peu encombrant sur la paillasse.
Trou taraudé central 10 x 1,5 mm compatible avec les tiges filetées standard de laboratoire pour un montage rapide et sécurisé.
Bases empilables les unes dans les autres pour un stockage compact, disponibles en 3 largeurs (180, 220, 280 mm) et poids jusqu'à 2,5 kg.

Caractéristiques techniques

Type : Base en fonte forme de A pour montage sur tige
Matériau : Fonte
Filetage du trou : Trou taraudé 10 x 1,5 mm au centre
Largeurs / Poids disponibles : 180 mm – 0,95 kg ; 220 mm – 1,5 kg ; 280 mm – 2,5 kg
Finition : Revêtement poudre résistant aux produits chimiques
Particularité : Bases emboîtables pour un rangement compact
Conditionnement : Chaque largeur vendue à l'unité
Applications typiques : Socle pour tiges filetées et montages de verrerie légère à moyenne (chauffe, réactions, titrations) en chimie, contrôle qualité, R&D et enseignement



Référence	Largeur	Poids	Vendu par	Tarif HT
MA.FAA1-180-1	180 mm	0,95 kg	À l'unité	24,55€
MA.FAA1-220-1	220 mm	1,5 kg	À l'unité	33,46€
MA.FAA1-280-1	280 mm	2,5 kg	À l'unité	50,49€

Base en fonte, forme de A avec vis de réglage | AllLabo

Socle en fonte en forme de « A » équipé de vis de réglage pour mettre facilement vos montages sur tige de niveau, même sur paillasse irrégulière.
Trou taraudé central 10 x 1,5 mm compatible avec les tiges filetées standard de laboratoire pour un montage sécurisé.
Largeur 250 mm et masses élevées (3,5 à 4,5 kg) assurant une excellente stabilité pour les montages lourds, colonnes ou réacteurs.

Caractéristiques techniques

Type : Base en fonte forme de A avec vis de réglage
Matériau : Fonte
Filetage du trou : Trou taraudé 10 x 1,5 mm au centre
Largeur : 250 mm
Poids disponibles : 3,5 kg ; 3,8 kg ; 4,5 kg
Équipement : Vis de réglage pour mise à niveau
Finition : Peinture résistante aux produits chimiques
Conditionnement : Chaque modèle vendu à l'unité
Applications typiques : Socle lourd pour tiges filetées et montages nécessitant une mise à niveau précise (colonnes, réacteurs, appareils de mesure) en chimie, contrôle qualité, R&D et enseignement



Référence	Largeur	Poids	Vendu par	Tarif HT
MA.FAV1-35-1	250 mm	3,5 kg	À l'unité	87,12€
MA.FAV1-38-1	250 mm	3,8 kg	À l'unité	93,06€
MA.FAV1-45-1	250 mm	4,5 kg	À l'unité	104,94€

Base en métal, forme de H | AllLabo

Base métallique en forme de H de 3 kg offrant une excellente stabilité pour vos montages sur tige (chauffe, titration, verrerie volumétrique).
Compatible avec des tiges de Ø 8 à 12 mm, permettant de standardiser vos montages avec les accessoires de laboratoire courants (tiges non incluses).
Finition peinture bleue résistante aux produits chimiques et embouts plastiques pour protéger la paillasse et limiter la corrosion.

Caractéristiques techniques

Type : Base de support en métal, forme de H
Matériau : Métal (socle)
Dimensions (L x l) : 200 x 200 mm
Poids : 3 kg
Compatibilité tiges : Pour tiges de 8 à 12 mm de diamètre (non incluses)
Finition : Peinture bleue résistante aux produits chimiques, extrémités protégées par embouts plastiques
Conditionnement : Vendu à l'unité
Applications typiques : Support de montages sur tige (chauffe, réactions, titrations, filtration) en chimie, contrôle qualité, R&D et enseignement



Référence	Dimensions (L x l)	Poids	Vendu par	Tarif HT
MA.MHH1-200-1	200 x 200 mm	3 kg	À l'unité	79,12€

Base en tôle métallique, rectangulaire, filetage double | AllLabo

Base en tôle d'acier emboutie, légère mais stable, pour montages sur tige en chimie, enseignement et contrôle qualité.
Deux trous taraudés 10 x 1,5 mm (un sur un petit côté, un au centre) offrant une grande flexibilité de montage et d'orientation des tiges.
Finition bleue avec pieds en caoutchouc pour améliorer l'adhérence sur la paillasse et protéger la surface des rayures.

Caractéristiques techniques

Type : Base rectangulaire en tôle métallique avec double filetage
Matériau : Acier embouti (tôle métallique)
Filetage des trous : Deux trous taraudés 10 x 1,5 mm (un au centre d'un petit côté, un au centre de la base)
Finition : Peinture bleue, équipée de pieds en caoutchouc
Conditionnement : Chaque dimension disponible à l'unité ou en lot de 10
Applications typiques : Socle pour tiges filetées et montages de verrerie légère à moyenne (chauffe modéré, titration, supports divers) en chimie, contrôle qualité, R&D et enseignement



Référence	Dimensions (L x l)	Poids	Vendu par	Tarif HT
MA.TRD1-160-1	160 x 100 mm	0,75 kg	À l'unité	17,82€
MA.TRD1-160-10	160 x 100 mm	0,75 kg	Lot de 10	172,80€
MA.TRD1-200-1	200 x 125 mm	1,2 kg	À l'unité	25,74€
MA.TRD1-200-10	200 x 125 mm	1,2 kg	Lot de 10	249,60€
MA.TRD1-250-1	250 x 160 mm	1,8 kg	À l'unité	31,28€
MA.TRD1-250-10	250 x 160 mm	1,8 kg	Lot de 10	303,36€

Base en tôle métallique, rectangulaire | AllLabo

Base en tôle d'acier emboutie, légère mais stable, pour montages sur tige en chimie, enseignement, contrôle qualité et R&D.
Trou taraudé 10 x 1,5 mm au centre d'un petit côté, compatible avec les tiges filetées standard de laboratoire.
Finition peinture bleue résistante aux produits chimiques et pieds en caoutchouc pour une bonne adhérence et la protection de la paillasse.

Caractéristiques techniques

Type : Base rectangulaire en tôle métallique
Matériau : Acier embouti (tôle métallique)
Filetage du trou : Trou taraudé 10 x 1,5 mm (au centre d'un petit côté)
Finition : Peinture bleue résistante aux produits chimiques, équipée de pieds en caoutchouc
Conditionnement : Chaque dimension disponible à l'unité ou en lot de 10
Applications typiques : Socle pour tiges filetées et montages de verrerie légère à moyenne (chauffe modéré, titration, supports divers) en chimie, CQ, R&D et enseignement



Référence	Dimensions (L x l)	Poids	Vendu par	Tarif HT
MA.TRR1-160-1	160 x 100 mm	0,75 kg	À l'unité	15,64€
MA.TRR1-160-10	160 x 100 mm	0,75 kg	Lot de 10	151,68€
MA.TRR1-200-1	200 x 125 mm	1,2 kg	À l'unité	22,77€
MA.TRR1-200-10	200 x 125 mm	1,2 kg	Lot de 10	220,80€
MA.TRR1-250-1	250 x 160 mm	1,8 kg	À l'unité	29,70€
MA.TRR1-250-10	250 x 160 mm	1,8 kg	Lot de 10	288,00€
MA.TRR1-300-1	300 x 200 mm	2,58 kg	À l'unité	45,54€
MA.TRR1-300-10	300 x 200 mm	2,58 kg	Lot de 10	441,60€

Base en fonte, rectangulaire, pour burette | AllLabo

Base en fonte lourde de 3 kg assurant une excellente stabilité pour les supports de burettes, limitant les risques de basculement lors des titrations.
Trou conique fileté 10 x 1,5 mm pour montage rapide d'une tige et d'un porte-burette double (non inclus), compatible avec les montages classiques de paillasse.
Revêtement peinture bleue résistante aux produits chimiques pour une bonne tenue dans le temps même en environnement de chimie humide ou de contrôle qualité.



Caractéristiques techniques

Type : Base rectangulaire en fonte pour burette
Matériau : Fonte
Filetage du trou : Trou conique avec filetage 10 x 1,5 mm (sur le centre d'un grand côté)
Compatibilité : Conçue pour une utilisation avec un porte-burette double (non fourni) et une tige filetée adaptée
Finition : Peinture bleue résistante aux produits chimiques
Conditionnement : Vendu à l'unité
Applications typiques : Support de burettes pour titrations et dosages en chimie analytique, contrôle qualité, R&D et enseignement

Référence	Dimensions (L x l)	Poids	Vendu par	Tarif HT
MA.FRB1-200-1	33 x 17,80 cm	3 kg	À l'unité	29,22€

Base en fonte, rectangulaire, pour usage intensif | AllLabo

Socle en fonte « heavy duty » avec pieds élargis pour une excellente stabilité des montages sur tige, même avec charges lourdes ou verrerie de grande hauteur.
Trou taraudé 10 x 1,5 mm sur un petit côté, compatible avec les tiges filetées standard de laboratoire pour un montage rapide et fiable.
Large choix de dimensions et de poids (0,9 à 2,9 kg) pour adapter précisément la base à la configuration de vos montages, disponible à l'unité ou en lot de 10.

Caractéristiques techniques

Type : Base rectangulaire en fonte pour usage intensif
Matériau : Fonte
Conception : Pieds élargis pour meilleure stabilité
Filetage du trou : Trou taraudé 10 x 1,5 mm (au centre d'un petit côté)
Conditionnement : Chaque dimension disponible à l'unité ou en lot de 10
Finition : Peinture bleue résistante aux produits chimiques
Applications typiques : Socle pour tiges et montages lourds (chauffe, réacteurs, colonnes, titrations) en chimie, contrôle qualité, R&D et enseignement



Référence	Dimensions (L x l)	Poids	Vendu par	Tarif HT
MA.FRI1-160-1	160 x 100 mm	0,9 kg	À l'unité	25,74€
MA.FRI1-160-10	160 x 100 mm	0,9 kg	Lot de 10	249,60€
MA.FRI1-210-1	210 x 135 mm	1,6 kg	À l'unité	37,62€
MA.FRI1-210-10	210 x 135 mm	1,6 kg	Lot de 10	364,80€
MA.FRI1-235-1	235 x 160 mm	2,4 kg	À l'unité	43,56€
MA.FRI1-235-10	235 x 160 mm	2,4 kg	Lot de 10	422,40€
MA.FRI1-285-1	285 x 160 mm	2,9 kg	À l'unité	53,46€
MA.FRI1-285-10	285 x 160 mm	2,9 kg	Lot de 10	518,40€

Tige avec filetage en acier | AllLabo

Tiges en acier de qualité, Ø 12 mm, offrant une excellente rigidité pour les montages de verrerie et d'appareils en usage intensif.
Extrémité filetée 10 x 1,5 mm compatible avec l'ensemble des bases AllLabo, simplifiant la standardisation de vos supports.
Quatre longueurs disponibles (500, 600, 750, 1000 mm) vendues à l'unité ou en lot de 10 pour adapter la hauteur de montage à chaque application.



Caractéristiques techniques

Type : Tige de support avec extrémité filetée
Matériau : Acier de haute qualité
Diamètre : 12 mm
Filetage : Extrémité filetée 10 x 1,5 mm, compatible avec toutes les bases AllLabo spécifiées en 10 x 1,5 mm
Longueurs disponibles : 500 mm ; 600 mm ; 750 mm ; 1000 mm
Conditionnement : Chaque longueur disponible à l'unité ou en lot de 10
Applications typiques : Supports pour pinces, anneaux, burettes, colonnes, réacteurs et verrerie de montage en chimie, contrôle qualité, R&D et enseignement

Référence	Longueur de tige	Diamètre	Vendu par	Tarif HT
MT.ACI1-500-1	500 mm	12 mm	À l'unité	7,64€
MT.ACI1-500-10	500 mm	12 mm	Lot de 10	73,50€
MT.ACI1-600-1	600 mm	12 mm	À l'unité	8,42€
MT.ACI1-600-10	600 mm	12 mm	Lot de 10	81,00€
MT.ACI1-750-1	750 mm	12 mm	À l'unité	11,54€
MT.ACI1-750-10	750 mm	12 mm	Lot de 10	111,00€
MT.ACI1-1000-1	1000 mm	12 mm	À l'unité	17,16€
MT.ACI1-1000-10	1000 mm	12 mm	Lot de 10	165,00€

Tige avec filetage en aluminium | AllLabo

Tiges en aluminium Ø 12 mm, légères et faciles à manipuler tout en offrant une bonne rigidité pour les montages standards.
Extrémité filetée 10 x 1,5 mm compatible avec toutes les bases AllLabo équipées du même filetage, pour des montages rapides et standardisés.
Quatre longueurs disponibles (500, 600, 750, 1000 mm) vendues à l'unité ou en lot de 10 pour couvrir la plupart des configurations de paillasse.

Caractéristiques techniques

Type : Tige de support en aluminium avec extrémité filetée
Matériau : Aluminium
Diamètre : 12 mm
Filetage : Extrémité filetée 10 x 1,5 mm, compatible avec les bases AllLabo correspondantes
Longueurs disponibles : 500 mm ; 600 mm ; 750 mm ; 1000 mm
Conditionnement : Chaque longueur disponible à l'unité ou en lot de 10
Applications typiques : Supports légers pour pinces, anneaux, burettes, colonnes, petits appareils et verrerie en chimie, contrôle qualité, R&D et enseignement

Référence	Longueur de tige	Diamètre	Vendu par	Tarif HT
MT.ALU1-500-1	500 mm	12 mm	À l'unité	7,02€
MT.ALU1-500-10	500 mm	12 mm	Lot de 10	67,50€
MT.ALU1-600-1	600 mm	12 mm	À l'unité	8,08€
MT.ALU1-600-10	600 mm	12 mm	Lot de 10	77,70€
MT.ALU1-750-1	750 mm	12 mm	À l'unité	10,14€
MT.ALU1-750-10	750 mm	12 mm	Lot de 10	97,50€
MT.ALU1-1000-1	1000 mm	12 mm	À l'unité	13,26€
MT.ALU1-1000-10	1000 mm	12 mm	Lot de 10	127,50€

Tige avec filetage en acier inox grade 202 | AllLabo

Tiges en acier inoxydable grade 202, Ø 12 mm, offrant une bonne rigidité et une résistance accrue à la corrosion pour montages intensifs.
Extrémité filetée 10 x 1,5 mm compatible avec l'ensemble des bases AllLabo dotées du même filetage, pour des supports standardisés et modulaires.
Quatre longueurs (500, 600, 750, 1000 mm) disponibles à l'unité ou en lot de 10, permettant d'adapter facilement la hauteur de vos montages.

Caractéristiques techniques

Type : Tige de support en acier inox avec extrémité filetée
Matériau : Acier inoxydable grade 202
Diamètre : 12 mm
Filetage : Extrémité filetée 10 x 1,5 mm (compatible bases AllLabo 10 x 1,5 mm)
Longueurs disponibles : 500 mm ; 600 mm ; 750 mm ; 1000 mm
Conditionnement : Chaque longueur disponible à l'unité ou en lot de 10
Applications typiques : Supports pour pinces, anneaux, burettes, colonnes, réacteurs et appareils lourds en chimie, contrôle qualité, R&D, biologie et enseignement

Référence	Longueur de tige	Diamètre	Vendu par	Tarif HT
MT.INO1-500-1	500 mm	12 mm	À l'unité	7,33€
MT.INO1-500-10	500 mm	12 mm	Lot de 10	70,50€
MT.INO1-600-1	600 mm	12 mm	À l'unité	11,11€
MT.INO1-600-10	600 mm	12 mm	Lot de 10	106,80€
MT.INO1-750-1	750 mm	12 mm	À l'unité	15,91€
MT.INO1-750-10	750 mm	12 mm	Lot de 10	153,00€
MT.INO1-1000-1	1000 mm	12 mm	À l'unité	18,56€
MT.INO1-1000-10	1000 mm	12 mm	Lot de 10	178,50€

Anneau fermé en acier zingué avec noix de serrage | AllLabo

Anneau fermé en fonte zinguée avec tige intégrée, idéal pour supporter béchers, fioles, entonnoirs et bains sur montages à tige.
Noix de serrage avec vis moletées acceptant des tiges jusqu'à 16 mm de diamètre pour une installation rapide et compatible avec la plupart des supports.
Portée de 12 cm entre le centre de la tige et le centre de l'anneau, offrant un bon dégagement pour brûleurs, plaques chauffantes ou récipients.



Caractéristiques techniques

Type : Anneau fermé en acier zingué avec noix de serrage intégrée
Matériau : Fonte zinguée (anneau et tige)
Diamètres intérieurs disponibles : 50 mm ; 75 mm ; 100 mm ; 125 mm ; 150 mm
Portée : 120 mm entre centre du support et centre de l'anneau
Noix de serrage : Équipée de vis moletées
Compatibilité tiges : Accepte des tiges jusqu'à 16 mm de diamètre
Conditionnement : Vendu à l'unité
Applications typiques : Support de béchers, fioles, entonnoirs, bains et appareils de chauffage sur montages à tige en chimie, contrôle qualité, R&D et enseignement

Référence	Ø Intérieur	Vendu par	Tarif HT
MO.ZAN1-50-1	50 mm	À l'unité	8,04€
MO.ZAN1-75-1	75 mm	À l'unité	9,72€
MO.ZAN1-100-1	100 mm	À l'unité	11,34€
MO.ZAN1-125-1	125 mm	À l'unité	11,66€
MO.ZAN1-150-1	150 mm	À l'unité	12,15€

Pince de montage serre bécher, avec attache barre, enduit de vinyle | AllLabo

Pince serre-bécher avec chaîne acier et bras de 15 cm permettant de maintenir solidement béchers, bouteilles et verrerie Ø 60–165 mm sur tiges ou châssis.
Corps moulé sous pression avec revêtement PVC antidérapant pour une meilleure tenue du verre et une réduction des risques de glissement ou de casse.
Réglage précis de l'angle et de la distance au support grâce au coulisseau avec vis moletée, pour adapter facilement la position de la verrerie dans vos montages.



Caractéristiques techniques

Type : Pince de montage serre-bécher avec attache barre
Matériau corps : Métal moulé sous pression
Revêtement surfaces de contact : Enduit PVC antidérapant
Plage de diamètres acceptés : 60 à 165 mm (béchers, bouteilles, autres verreries)
Système de serrage : Chaîne en acier en boucle autour de la verrerie, crochet sur coulisseau, serrage par vis moletée antidérapante
Fixation sur support : Pour tiges et châssis de laboratoire (lattice) via attache barre intégrée
Orientation : Maintien de l'équipement à tout angle, distance variable par rapport au support
Bras : Longueur 150 mm, diamètre 12 mm
Conditionnement : Vendu à l'unité
Applications typiques : Maintien de béchers, flacons, réacteurs ou bains sur montages de chauffe, agitation, réactions ou titrations en chimie, contrôle qualité, R&D et enseignement

Référence	Vendu par	Tarif HT
MP.ASB1-6165-1	À l'unité	51,00€

Pince de montage, avec noix de serrage, enduit de vinyle | AllLabo

Pince à 2, 3 ou 4 dents avec mors enduits de vinyle pour une prise antidérapante et une bonne protection de la verrerie.
Noix de serrage intégrée en alliage d'aluminium haute résistance, acceptant des tiges jusqu'à 18 mm de diamètre pour une compatibilité étendue.
Articulation orientable entre pince et noix permettant de positionner la verrerie sous quasiment n'importe quel angle dans vos montages.



Caractéristiques techniques

Type : Pince de montage avec noix de serrage, mors enduits de vinyle
Matériau pince : Alliage de zinc de haute qualité, revêtement poudre
Revêtement mors : Enduit de vinyle antidérapant
Matériau noix : Alliage d'aluminium haute résistance
Articulation : Rotule entre pince et noix (pince orientable)
Nombre de dents / Ø d'ouverture : 2 dents – 11 cm ; 3 dents – 8,5 cm ; 4 dents – 10,5 cm
Compatibilité tiges : Noix de serrage pour tiges jusqu'à 18 mm de diamètre
Construction : Tout métal, vis de serrage filetées
Conditionnement : Chaque modèle vendu à l'unité
Applications typiques : Maintien de tubes, fioles, condenseurs, colonnes et autres verreries sur montages à tige en chimie, contrôle qualité, R&D et enseignement

Référence	Nombre de dents	Capacité d'ouverture	Vendu par	Tarif HT
MP.ANV1-112-1	2	11 cm	À l'unité	15,29€
MP.ANV1-853-1	3	8,5 cm	À l'unité	13,44€
MP.ANV1-1054-1	4	10,5 cm	À l'unité	16,30€

Pince de montage, avec noix de serrage, enduit de vinyle, modèle B | AllLabo

Pince 3 dents à mors enduits de vinyle pour une prise antidérapante et une protection accrue de la verrerie lors des montages sur tige.
Noix de serrage en alliage d'aluminium haute résistance, orientable, acceptant des tiges jusqu'à 18 mm de diamètre pour une grande flexibilité de positionnement.
Ouverture maximale de 8,5 cm, adaptée à la plupart des tubes, fioles, condenseurs et petites colonnes utilisés en chimie, CQ et R&D.



Caractéristiques techniques

Type : Pince de montage 3 dents avec noix de serrage, modèle B
Matériau pince : Alliage d'aluminium de haute qualité, revêtement poudre
Revêtement mors : Enduit de vinyle antidérapant
Nombre de dents : 3
Ouverture maximale : 8,5 cm
Noix de serrage : Alliage d'aluminium haute résistance, orientable
Compatibilité tiges : Noix adaptée aux tiges jusqu'à 18 mm de diamètre
Articulation : Pivot entre pince et noix pour orientation de la verrerie
Construction : Tout métal, articulations et vis de serrage filetées
Conditionnement : Vendu à l'unité
Applications typiques : Maintien de verrerie (tubes, fioles, condenseurs, colonnes) sur montages de chauffe, distillation, titration ou réactions en laboratoire

Référence	Nombre de dents	Capacité d'ouverture	Vendu par	Tarif HT
MP.AVN1-853-1	3	8,5 cm	À l'unité	13,44€

Pince de montage, avec noix de serrage, enduit de vinyle, double ajustement | AllLabo

Pince à ressort robuste avec mors enduits de vinyle pour une prise antidérapante et une bonne protection de la verrerie.
Double vis de réglage permettant d'affiner très précisément la pression de serrage sur tubes, fioles, condenseurs ou colonnes.
Noix de serrage orientable en alliage d'aluminium haute résistance, compatible avec des tiges jusqu'à 18 mm de diamètre pour un positionnement souple et sécurisé.

Caractéristiques techniques

Type : Pince de montage à double ajustement avec noix de serrage, mors enduits de vinyle
Matériau pince : Alliage de zinc de haute qualité, revêtement poudre
Revêtement mors : Enduit de vinyle antidérapant
Mécanisme de pince : Mâchoire à ressort renforcé avec double vis de réglage fin
Matériau noix : Alliage d'aluminium haute résistance
Articulation : Pivot entre pince et noix (orientation réglable)
Compatibilité tiges : Noix de serrage pour tiges jusqu'à 18 mm de diamètre
Nombre de dents / Ø d'ouverture : 2 dents – ouverture 7 cm ; 3 dents – ouverture 6 cm ; 3 dents – ouverture 9 cm
Construction : Tout métal, vis de serrage métalliques
Conditionnement : Chaque modèle vendu à l'unité
Applications typiques : Maintien précis de verrerie (tubes, fioles, colonnes, condenseurs) sur montages de chauffe, distillation, titration ou réactions en chimie, contrôle qualité, R&D et enseignement



Référence	Nombre de dents	Capacité d'ouverture	Vendu par	Tarif HT
MP.AND1-63-1	3	6 cm	À l'unité	16,38€
MP.AND1-72-1	2	7 cm	À l'unité	13,23€
MP.AND1-93-1	3	9 cm	À l'unité	13,86€

Pince de montage, avec noix de serrage, intérieur en liège | AllLabo

Mors garnis de liège pour une excellente adhérence et une protection renforcée de la verrerie fragile lors des montages sur tige.
Noix de serrage en alliage d'aluminium haute résistance, orientable, acceptant des tiges jusqu'à 18 mm de diamètre pour une grande flexibilité de positionnement.
Modèles 2, 3 ou 4 dents avec ouvertures de 8,5 à 11 cm couvrant la plupart des fioles, colonnes, condenseurs et tubes utilisés en chimie et R&D.

Caractéristiques techniques

Type : Pince de montage avec noix de serrage, intérieur en liège
Matériau pince : Alliage de zinc de haute qualité, revêtement poudre
Revêtement mors : Garniture en liège
Matériau noix : Alliage d'aluminium haute résistance
Articulation : Pivot entre pince et noix (orientation réglable)
Nombre de dents / Ø d'ouverture : 2 dents – 11 cm ; 3 dents – 8,5 cm ; 4 dents – 10,5 cm
Compatibilité tiges : Noix de serrage pour tiges jusqu'à 18 mm de diamètre
Construction : Tout métal, vis de serrage filetées
Conditionnement : 2 dents 11 cm à l'unité ; 3 dents 8,5 cm à l'unité ou en lot de 10 ; 4 dents 10,5 cm à l'unité
Applications typiques : Maintien de verrerie (tubes, fioles, colonnes, condenseurs) sur montages de chauffe, distillation, titration et réactions en chimie, contrôle qualité, R&D et enseignement



Référence	Nombre de dents	Capacité d'ouverture	Vendu par	Tarif HT
MP.ANL1-112-1	2	11 cm	À l'unité	23,04€
MP.ANL1-853-1	3	8,5 cm	À l'unité	16,20€
MP.ANL1-853-10	3	8,5 cm	Lot de 10	157,50€
MP.ANL1-1054-1	4	10,5 cm	À l'unité	17,82€

Pince de montage, avec attache barre, enduit de vinyle | AllLabo

Pince de montage à 2, 3 ou 4 dents avec mors enduits de vinyle pour une prise antidérapante et une meilleure protection de la verrerie.
Corps en alliage d'aluminium de qualité, revêtu poudre, relié à une tige inox de 14 cm (Ø 10 mm) pour un montage stable sur support ou châssis.
Différents modèles d'ouverture (8,5 à 11 cm) permettant de maintenir en toute sécurité tubes, fioles, condenseurs ou petites colonnes à la hauteur souhaitée.



Caractéristiques techniques

Type : Pince de montage avec attache barre, mors enduits de vinyle
Matériau pince : Alliage d'aluminium de haute qualité, revêtement poudre
Revêtement mors : Enduit de vinyle antidérapant
Tige de liaison : Acier inoxydable, longueur 140 mm, diamètre 10 mm
Nombre de dents / Ø d'ouverture : 2 dents – ouverture 11 cm ; 3 dents – ouverture 8,5 cm ; 4 dents – ouverture 10,5 cm
Construction : Tout métal, articulations commandées par vis filetées
Fixation : Pour montage sur tiges et lattices via attache barre (noix de serrage non fournie sauf mention contraire)
Conditionnement : Chaque modèle vendu à l'unité
Applications typiques : Maintien de verrerie (tubes, fioles, colonnes, condenseurs) sur montages de chauffe, distillation, titration, réaction en chimie, contrôle qualité, R&D et enseignement

Référence	Nombre de dents	Capacité d'ouverture	Vendu par	Tarif HT
MP.ABV1-112-1	2	11 cm	À l'unité	10,80€
MP.ABV1-853-1	3	8,5 cm	À l'unité	10,05€
MP.ABV1-1054-1	4	10,5 cm	À l'unité	16,65€

Pince de montage, avec attache barre, enduit de vinyle, modèle B | AllLabo

Pince de montage 3 dents enduites de vinyle pour une prise ferme et antidérapante de la verrerie tout en limitant les risques de casse.
Corps en alliage d'aluminium de qualité, revêtu poudre, relié à une tige en acier de 14 cm (Ø 10 mm) pour une fixation stable sur tiges ou châssis.
Ouverture maximale de 8,5 cm adaptée à la plupart des tubes, fioles, colonnes et condenseurs en chimie, contrôle qualité, R&D et enseignement.



Caractéristiques techniques

Type : Pince de montage 3 dents avec attache barre, modèle B
Matériau pince : Alliage d'aluminium de haute qualité, revêtement poudre
Revêtement mors : Enduit de vinyle antidérapant
Nombre de dents : 3
Ouverture maximale : 8,5 cm
Tige de liaison : Acier, longueur 140 mm, diamètre 10 mm
Construction : Tout métal, articulations commandées par vis filetées
Fixation : Pour montage sur tiges et lattices via attache barre (noix non fournie sauf mention contraire)
Conditionnement : Ouverture 8,5 cm à l'unité ou en lot de 10
Applications typiques : Maintien de verrerie (tubes, fioles, colonnes, condenseurs) sur montages de chauffe, distillation, titration ou réactions

Référence	Nombre de dents	Capacité d'ouverture	Vendu par	Tarif HT
MP.AVB1-853-1	3	8,5 cm	À l'unité	14,87€
MP.AVB1-853-10	3	8,5 cm	Lot de 10	144,72€

Pince de montage, avec attache barre, enduit de vinyle, double ajustement | AllLabo

Pince à ressort robuste avec mors enduits de vinyle pour une prise antidérapante et une bonne protection de la verrerie.
Double système de réglage par vis permettant d'affiner très précisément le serrage sur tubes, fioles ou condenseurs pour éviter l'écrasement du verre.
Tige inox de 14 cm (Ø 10 mm) pour un montage stable sur tige ou châssis, avec plusieurs modèles (2 ou 3 dents, ouverture 6 à 9 cm) adaptés à divers diamètres.



Caractéristiques techniques

Type : Pince de montage à double ajustement avec attache barre, mors enduits de vinyle
Matériau pince : Alliage de zinc et autres alliages revêtus poudre
Revêtement mors : Enduit de vinyle antidérapant
Mécanisme : Mâchoire à ressort renforcé avec double vis de réglage fin
Tige de liaison : Acier inoxydable, longueur 140 mm, diamètre 10 mm
Nombre de dents / Ø d'ouverture : 2 dents – ouverture 7 cm ; 3 dents – ouverture 6 cm ; 3 dents – ouverture 9 cm
Vis de réglage : Vis métalliques pour tous les ajustements
Fixation : Pour montage sur tiges ou châssis via attache barre (noix non fournie sauf indication contraire)
Conditionnement : Chaque modèle vendu à l'unité
Applications typiques : Maintien précis de verrerie (tubes, fioles, colonnes, condenseurs) pour opérations de chauffe, distillation, titration ou réactions en chimie, contrôle qualité, R&D et enseignement

Référence	Nombre de dents	Capacité d'ouverture	Vendu par	Tarif HT
MP.ABD1-63-1	3	6 cm	À l'unité	14,74€
MP.ABD1-72-1	2	7 cm	À l'unité	15,07€
MP.ABD1-93-1	3	9 cm	À l'unité	11,88€

Pince de montage, avec attache barre, intérieur en liège | AllLabo

Mors garnis de liège pour une excellente adhérence et une protection renforcée de la verrerie fragile (fioles, colonnes, condenseurs).
Corps en alliage d'aluminium de qualité, revêtu poudre, et tige inox de 14 cm (Ø 10 mm) assurant rigidité et stabilité sur les montages à tige.
Modèles 2, 3 ou 4 dents avec ouvertures de 8,5 à 12 cm pour couvrir une large gamme de diamètres d'éléments à maintenir.



Caractéristiques techniques

Type : Pince de montage avec attache barre, intérieur en liège
Matériau pince : Alliage d'aluminium de haute qualité, revêtement poudre
Revêtement mors : Garniture intérieure en liège
Nombre de dents / Ø d'ouverture : 2 dents – 12 cm ; 3 dents – 8,5 cm ; 4 dents – 10,5 cm
Tige de liaison : Acier inoxydable, longueur 140 mm, diamètre 10 mm
Construction : Tout métal, articulations à vis filetées
Fixation : Pour montage sur tiges ou châssis via attache barre (noix de serrage non fournie sauf indication contraire)
Conditionnement : 2 dents 12 cm à l'unité ou en lot de 10 ; 3 dents 8,5 cm à l'unité ou en lot de 10 ; 4 dents 10,5 cm à l'unité
Applications typiques : Maintien de verrerie (tubes, fioles, colonnes, condenseurs) lors de chauffes, distillations, titrations ou réactions en chimie, CQ, R&D et enseignement

Référence	Nombre de dents	Capacité d'ouverture	Vendu par	Tarif HT
MP.ABL1-122-1	2	12 cm	À l'unité	12,05€
MP.ABL1-122-10	2	12 cm	Lot de 10	116,64€
MP.ABL1-853-1	3	8,5 cm	À l'unité	14,87€
MP.ABL1-853-10	3	8,5 cm	Lot de 10	131,76€
MP.ABL1-1054-1	4	10,5 cm	À l'unité	14,87€

Pince à bécher en acier nickelé, mâchoires revêtues de PVC | AllLabo

Conçue pour la manipulation sécurisée de béchers de 50 à 2000 mL, couvrant la majorité des volumes utilisés en laboratoire.
Corps en fil d'acier nickelé avec mâchoires revêtues de PVC, offrant une bonne résistance mécanique et un grip antidérapant qui limite les risques de casse.
Longueur totale de 23 cm et ouverture maximale de 15 cm, adaptée au transfert de béchers chauds ou remplis, vendue à l'unité pour équiper précisément chaque poste.

Caractéristiques techniques

Type : Pince à bécher
Matériau : fil d'acier nickelé
Mâchoires : revêtues de PVC pour une meilleure adhérence
Compatibilité béchers : de 50 à 2000 mL
Longueur totale : 23 cm
Ouverture maximale des mâchoires : 15 cm
Conditionnement : à l'unité
Applications typiques : manipulation de béchers chauds ou remplis, déplacements de solutions en chimie générale, contrôle qualité, R&D et enseignement



Référence	Vendu par	Tarif HT
MP.MBN1-23-1	À l'unité	4,14€

Pince à bécher en acier inox, mâchoires revêtues de PVC | AllLabo

Pince à bécher en acier inox, robuste et résistante à la corrosion, adaptée aux manipulations fréquentes de béchers chauds ou contenant des réactifs.
Mâchoires revêtues de PVC offrant une prise antidérapante sur le verre, limitant les risques de glissement et de casse lors des transferts de béchers.
Longueur totale de 23 cm et ouverture maximale de 15 cm, couvrant les béchers de 50 à 2000 mL, vendue à l'unité pour équiper précisément chaque poste de travail.

Caractéristiques techniques

Type : Pince à bécher
Matériau : acier inoxydable
Mâchoires : revêtues de PVC pour une meilleure adhérence
Compatibilité béchers : de 50 à 2000 mL
Longueur totale : 23 cm
Ouverture maximale des mâchoires : 15 cm
Conditionnement : à l'unité
Applications typiques : manipulation de béchers chauds ou remplis, travaux de chimie générale, contrôle qualité, R&D et enseignement



Référence	Vendu par	Tarif HT
MP.MB01-23-1	À l'unité	8,00€

Pince à creuset en acier inox de grade 304 | AllLabo

Pince à creuset en acier inox 304, résistante à la corrosion et adaptée aux manipulations répétées de creusets chauds en laboratoire.
Modèles droits avec charnière plate ou modèles courbés à grandes poignées bouclées, offrant une bonne stabilité de prise et un contrôle précis des creusets.
Longueurs 150 ou 200 mm et conditionnements à l'unité ou par lot de 10 pour équiper efficacement postes de calcination, fours et moufles en CQ et R&D.

Caractéristiques techniques

Type : Pince à creuset pour laboratoire
Matériau : acier inoxydable grade 304
Modèle droit : longueurs 150 mm ou 200 mm, charnière plate
Modèle courbé : longueurs 150 mm ou 200 mm, grandes poignées bouclées
Mâchoires : mâchoires courbées à extrémités plates (bowed jaws with flat ends)
Conditionnements disponibles : à l'unité ou lot de 10 pour chaque longueur et modèle
Applications typiques : manipulation de creusets chauds, opérations de calcination, incinération, travail en four/moufle en laboratoires de chimie, matériaux, contrôle qualité et R&D





Référence	Type de modèle	Longueur	Vendu par	Tarif HT
MP.MCI1-15C-1	Courbé	150 mm	À l'unité	6,60€
MP.MCI1-15C-10	Courbé	150 mm	Lot de 10	63,00€
MP.MCI1-15D-1	Droit	150 mm	À l'unité	4,50€
MP.MCI1-15D-10	Droit	150 mm	Lot de 10	43,20€
MP.MCI1-20C-1	Courbé	200 mm	À l'unité	7,63€
MP.MCI1-20C-10	Courbé	200 mm	Lot de 10	73,14€
MP.MCI1-20D-1	Droit	200 mm	À l'unité	4,95€
MP.MCI1-20D-10	Droit	200 mm	Lot de 10	47,52€

Pince à creuset en acier inox très long | AllLabo

Pince à creuset en acier inox très longue, idéale pour la manipulation sécurisée de creusets chauds en four ou sur brûleur, en limitant l'exposition de l'opérateur à la chaleur.
Grandes poignées bouclées offrant une excellente prise en main, y compris avec des gants isolants, pour une meilleure maîtrise des manipulations à haute température.
Disponible en modèles droit ou courbé, en 300 ou 400 mm de longueur, pour s'adapter aux configurations de fours, moufles et postes de calcination en laboratoire.

Caractéristiques techniques

Type : Pince à creuset très longue
Matériau : acier inoxydable
Formes disponibles : modèle droit 300 mm, modèle courbé 300 mm, modèle courbé 400 mm
Poignées : grandes poignées bouclées pour une utilisation en four
Longueurs : 300 mm ou 400 mm selon modèle
Conditionnement : à l'unité
Applications typiques : manipulation de creusets chauds, opérations de calcination, incinération et travail en four/moufle en laboratoires de chimie, matériaux, contrôle qualité et R&D





Référence	Type de modèle	Longueur	Vendu par	Tarif HT
MP.MCO1-30C-1	Courbé	300 mm	À l'unité	6,07€
MP.MCO1-30D-1	Droit	300 mm	À l'unité	5,52€
MP.MCO1-40C-1	Courbé	400 mm	À l'unité	6,90€

Pince pour burette en PP (Polypropylène) | AllLabo

Pince simple ou double en PP avec inserts coniques, adaptée aux burettes de tige 10 ou 12,5 mm pour une fixation sûre sur support.
Vérin central à ressort assurant une prise en étau ferme qui empêche le glissement des burettes pendant les titrations.
Construction non métallique, légère et résistante à la corrosion, limitant les risques de casse des burettes en verre et adaptée aux milieux chimiques agressifs.





Caractéristiques techniques

Type : Pinces pour burettes simples ou doubles
Usage : Fixation de burettes sur support universel ou tige de statif
Matériau : Polypropylène (PP) résistant à la corrosion
Diamètres de tige acceptés : 10 mm et 12,5 mm
Inserts : Cales / inserts coniques interchangeables pour adaptation aux deux diamètres
Mécanisme : Cric / vérin central à ressort pour verrouillage ferme
Fonction : Prise en étau empêchant le glissement des burettes
Applications typiques : Montage de burettes pour titrations en chimie analytique, enseignement, contrôle qualité

Référence	Ø acceptés	Type de support	Vendu par	Tarif HT
LX.RPT1-1-1	10 et 12,5 mm	Simple	À l'unité	3,04€
LX.RPT1-1-10	10 et 12,5 mm	Simple	Lot de 10	29,04€
LX.RPT1-2-1	10 et 12,5 mm	Double	À l'unité	5,76€
LX.RPT1-2-6	10 et 12,5 mm	Double	Lot de 6	33,12€

Pince pour burette, en alliage de zinc, avec noix de serrage | AllLabo

Pince à ressort robuste en alliage de zinc haute résistance, assurant un maintien fiable de la burette et limitant les risques de chute lors des titrations en routine.
Noix de serrage intégrée acceptant des tiges jusqu'à 16 mm de diamètre, adaptée aux statifs standards de laboratoire pour une mise en place rapide sur vos postes de travail.
Compatible avec toutes les burettes jusqu'à 100 mL, disponible en version simple ou double et en conditionnement à l'unité ou par lot de 10 pour équiper efficacement vos laboratoires de contrôle qualité et R&D.



Caractéristiques techniques

Type : Pince pour burette avec noix de serrage
Version : simple ou double
Matériau : alliage de zinc haute résistance
Finition : revêtement poudre non toxique
Ouverture : adaptée à toutes les burettes jusqu'à 100 mL
Noix de serrage : pour tiges de statif jusqu'à 16 mm de diamètre
Conditionnements disponibles : à l'unité ou lot de 10
Applications typiques : titration, analyses de contrôle qualité, laboratoires R&D, enseignement technique et laboratoires de routine

Référence	Type de support	Vendu par	Tarif HT
MP.ABZ1-1-1	Simple	À l'unité	15,12€
MP.ABZ1-1-10	Simple	Lot de 10	145,80€
MP.ABZ1-2-1	Double	À l'unité	18,48€
MP.ABZ1-2-10	Double	Lot de 10	178,20€

Pince pour burette, revêtu de vinyle, avec noix de serrage | AllLabo

Pince 3 griffes revêtues de vinyle offrant une excellente tenue de la burette tout en limitant les risques de rayure ou de casse lors des titrations répétées.
Noix de serrage intégrée acceptant des tiges jusqu'à 16 mm de diamètre, compatible avec la plupart des statifs standards de laboratoire pour une installation rapide et sécurisée.
Convient à toutes les burettes jusqu'à 100 mL, disponible en support simple à l'unité ou en lot de 10 pour équiper efficacement les laboratoires de routine, contrôle qualité et R&D.



Caractéristiques techniques

Type : Pince pour burette avec noix de serrage
Version : simple, pince 3 griffes
Matériau de base : métal moulé (die-cast)
Revêtement des griffes : vinyle
Compatibilité burettes : toutes burettes jusqu'à 100 mL
Noix de serrage : intégrée, pour tiges de statif jusqu'à 16 mm de diamètre
Conditionnements disponibles : à l'unité, lot de 10
Applications typiques : titration, dosages volumétriques, analyses de contrôle qualité, laboratoires R&D et de routine

Référence	Type de support	Vendu par	Tarif HT
MP.ABI1-1-1	Simple	À l'unité	7,22€
MP.ABI1-1-10	Simple	Lot de 10	69,66€

Support trépied en fer, triangulaire | AllLabo

Trépied triangulaire en fer de 20 cm de hauteur, offrant un support stable pour le chauffage de béchers, erlenmeyer ou capsules au-dessus d'une lampe à alcool.
Côtés de 12,5 cm permettant de poser facilement grilles et verrerie de différents diamètres, idéal pour la chimie de base et les travaux pratiques.
Disponible à l'unité ou en lot de 10 pour équiper rapidement plusieurs paillasses dans les laboratoires d'enseignement, de routine ou de contrôle qualité.



Caractéristiques techniques

Type : Support trépied triangulaire
Matériau : fer
Hauteur : 200 mm (20 cm)
Longueur de chaque côté : 125 mm (12,5 cm)
Compatibilité : utilisation avec lampes à alcool (non fournies) et grilles de chauffe adaptées
Conditionnements disponibles : à l'unité, lot de 10
Applications typiques : chauffage de verrerie (béchers, erlenmeyer, capsules) en chimie générale, enseignement, contrôle qualité et laboratoire de routine

Référence	Hauteur x Largeur	Vendu par	Tarif HT
MR.OFT1-200-1	200 x 125 mm	À l'unité	7,45€
MR.OFT1-200-10	200 x 125 mm	Lot de 10	71,28€

Support trépied en acier inox, triangulaire | AllLabo

Trépied triangulaire en acier inox de 20 cm de hauteur, offrant un support stable pour le chauffage de béchers, fioles ou capsules au-dessus d'une lampe à alcool.
Côtés de 12,5 cm permettant de recevoir une large gamme de verrerie et de grilles de chauffe, adapté aux travaux de chimie générale et d'enseignement.
Disponible à l'unité ou en lot de 10 pour équiper rapidement plusieurs paillasses ou salles de travaux pratiques.



Caractéristiques techniques

Type : Support trépied triangulaire
Matériau : acier inoxydable
Hauteur : 200 mm (20 cm)
Longueur de chaque côté : 125 mm (12,5 cm)
Compatibilité : utilisation avec lampes à alcool (non fournies) et grilles de chauffe adaptées
Conditionnements disponibles : à l'unité, lot de 10
Applications typiques : chauffage de verrerie (béchers, erlenmeyer, capsules) en chimie générale, enseignement, contrôle qualité et laboratoire de routine

Référence	Hauteur x Largeur	Vendu par	Tarif HT
MR.OIT1-200-1	200 x 125 mm	À l'unité	11,04€
MR.OIT1-200-10	200 x 125 mm	Lot de 10	105,60€

Support trépied en fonte zinguée, circulaire | AllLabo

Support trépied circulaire de 21 cm de hauteur, offrant une base stable pour le chauffage de béchers, erlenmeyer ou capsules sur la paillasse.
Plateau en fonte zinguée associé à des pieds en acier doux, garantissant une bonne tenue mécanique et une utilisation répétée en chimie générale.
Deux diamètres disponibles (120 ou 150 mm) et conditionnements à l'unité ou par lot de 10 pour s'adapter aux dimensions de votre verrerie et équiper plusieurs postes.



Caractéristiques techniques

Type : Support trépied circulaire
Plateau : fonte zinguée
Pieds : acier doux
Hauteur : 210 mm (21 cm)
Diamètres disponibles : 120 mm ou 150 mm
Conditionnements disponibles : Ø120 mm à l'unité ou lot de 10 ; Ø150 mm à l'unité ou lot de 10
Compatibilité : utilisation avec grilles de chauffe et verrerie (béchers, erlenmeyer, capsules d'évaporation)
Applications typiques : chauffage de solutions en chimie générale, laboratoires d'enseignement, de routine et de contrôle qualité

Référence	Diamètre	Hauteur	Vendu par	Tarif HT
MR.OZC1-120-1	120 mm	210 mm	À l'unité	6,94€
MR.OZC1-120-10	120 mm	210 mm	Lot de 10	65,28€
MR.OZC1-150-1	150 mm	210 mm	À l'unité	11,04€
MR.OZC1-150-10	150 mm	210 mm	Lot de 10	105,60€

Support trépied en fonte zinguée, circulaire, pieds amovibles | AllLabo

Trépied circulaire en fonte zinguée de 21 cm de hauteur, offrant une base stable pour le chauffage de béchers, erlenmeyer ou capsules au-dessus d'une lampe à alcool.
Plateau circulaire peint avec revêtement résistant à la chaleur, conçu pour supporter les montées en température répétées en chimie générale et contrôle qualité.
Pieds amovibles pour un rangement et un transport facilités, disponible à l'unité ou en lot de 10 pour équiper plusieurs paillasses.



Caractéristiques techniques

Type : Support trépied circulaire avec pieds amovibles
Matériau : fonte zinguée
Finition : plateau peint résistant à la chaleur
Diamètre du plateau : 105 mm
Hauteur : 210 mm (21 cm)
Pieds : amovibles pour un stockage compact
Compatibilité : utilisation avec lampes à alcool (non fournies) et grilles de chauffe ou verrerie adaptées
Conditionnements disponibles : à l'unité, lot de 10
Applications typiques : chauffage de béchers, erlenmeyer, capsules d'évaporation en chimie générale, enseignement, laboratoires de routine et contrôle qualité

Référence	Diamètre	Hauteur	Vendu par	Tarif HT
MR.OZP1-210-1	105 mm	210 mm	À l'unité	10,90€
MR.OZP1-210-10	105 mm	210 mm	Lot de 10	104,28€

Support trépied en fonte zinguée, triangulaire | AllLabo

Trépied triangulaire en fonte zinguée de 21 cm de hauteur, offrant une excellente stabilité pour le chauffage de verrerie au-dessus d'une lampe à alcool.
Plateau peint avec revêtement résistant à la chaleur, conçu pour supporter les montées en température répétées en chimie générale et en contrôle qualité.
Deux largeurs de côté (120 ou 150 mm) et conditionnements à l'unité ou par lot de 10 pour adapter le support aux dimensions de votre verrerie et équiper plusieurs paillasses.



Caractéristiques techniques

Type : Support trépied triangulaire
Matériau : fonte zinguée
Finition : plateau peint résistant à la chaleur
Hauteur : 210 mm (21 cm)
Largeurs disponibles : 120 mm ou 150 mm
Compatibilité : utilisation avec lampes à alcool (non fournies) et grilles de chauffe adaptées
Conditionnements disponibles : 210 x 120 mm à l'unité ou lot de 10 ; 210 x 150 mm à l'unité ou lot de 10
Applications typiques : chauffage de béchers, erlenmeyer, capsules d'évaporation en chimie générale, enseignement, laboratoires de routine et contrôle qualité

Référence	Hauteur x Largeur	Vendu par	Tarif HT
MR.OZT1-120-1	210 x 120 mm	À l'unité	9,00€
MR.OZT1-120-10	210 x 120 mm	Lot de 10	86,06€
MR.OZT1-150-1	210 x 150 mm	À l'unité	10,43€
MR.OZT1-150-10	210 x 150 mm	Lot de 10	99,79€

Support trépied en fonte zinguée, triangulaire, pieds amovibles | AllLabo

Trépied triangulaire en fonte zinguée de 21 cm de hauteur, offrant une excellente stabilité pour le chauffage de verrerie au-dessus d'une lampe à alcool.
Plateau peint avec revêtement résistant à la chaleur, adapté aux utilisations répétées en chimie générale et contrôle qualité.
Pieds amovibles facilitant le stockage, le transport et l'optimisation de l'espace en salle de TP ou sur la paillasse, disponible à l'unité ou en lot de 10.



Caractéristiques techniques

Type : Support trépied triangulaire avec pieds amovibles
Matériau : fonte zinguée
Finition : plateau peint résistant à la chaleur
Hauteur : 210 mm (21 cm)
Longueur de chaque côté : 120 mm (12 cm)
Pieds : amovibles pour un rangement facile
Compatibilité : utilisation avec lampes à alcool (non fournies) et grilles de chauffe adaptées
Conditionnements disponibles : à l'unité, lot de 10
Applications typiques : chauffage de béchers, erlenmeyer, capsules d'évaporation en chimie générale, enseignement, laboratoires de routine et contrôle qualité

Référence	Hauteur x Largeur	Vendu par	Tarif HT
MR.OZU1-210-1	210 x 120 mm	À l'unité	10,87€
MR.OZU1-210-10	210 x 120 mm	Lot de 10	104,02€

Support élévateur, en acier inox | AllLabo

Construction robuste en acier inoxydable à surface miroir, résistante à la corrosion et facile à nettoyer ou désinfecter en environnement de chimie ou de biologie.
Mécanisme d'élévation renforcé avec ressorts à gaz offrant une excellente stabilité, une forte rigidité en torsion et une capacité de charge jusqu'à 15 kg selon le modèle.
Réglage de hauteur rapide et précis par simple rotation de la molette, avec grandes ouvertures (150 à 500 mm) pour positionner plaques chauffantes, bains, réacteurs ou instruments à la hauteur optimale.

Caractéristiques techniques

Type : Support élévateur de laboratoire en acier inoxydable
Matériau : Acier inox, finition surface miroir résistante à la corrosion
Mécanisme : Système élévateur renforcé avec ressorts à gaz pour soutenir la charge
Réglage : Réglage fin de la hauteur par molette de commande
Finition : Surface miroir, facile à nettoyer et à désinfecter
Conditionnement : Chaque modèle vendu à l'unité
Applications typiques : Mise à hauteur de bains, plaques chauffantes, agitateurs, réacteurs, systèmes de filtration, instruments analytiques en chimie, biologie, contrôle qualité, R&D et production pilote



Référence	Dimensions (L x l x H)	Poids	Charge max	Ouverture	Tarif HT
MK.IN01-06-1	145 x 75 x 45 mm	0,6 kg	3 kg	150 mm	155,94€
MK.IN01-19-1	235 x 130 x 65 mm	1,9 kg	5 kg	280 mm	197,82€
MK.IN01-26-1	250 x 200 x 70 mm	2,6 kg	5 kg	280 mm	202,98€
MK.IN01-36-1	250 x 300 x 60 mm	3,6 kg	5 kg	330 mm	295,26€
MK.IN01-98-1	350 x 300 x 80 mm	9,8 kg	12 kg	480 mm	347,43€
MK.IN01-150-1	450 x 300 x 80 mm	15 kg	15 kg	500 mm	601,80€

Toile métallique carrée, en fer avec centre céramique | AllLabo

Toile métallique carrée en fer avec centre céramique, conçue pour une meilleure répartition de la chaleur sous la verrerie lors du chauffage.
Le disque céramique limite les points chauds et protège les béchers et erlenmeyer des chocs thermiques, adapté aux chauffes répétées.
Deux formats disponibles (125 x 125 mm et 150 x 150 mm), à l'unité ou par lot de 10, pour s'adapter aux dimensions de vos trépieds et montages de chimie.



Caractéristiques techniques

Type : Toile métallique carrée pour chauffage
Matériau : fer
Centre : disque céramique
Dimensions disponibles (L x l) : 125 x 125 mm ; 150 x 150 mm
Conditionnements disponibles : chaque dimension à l'unité ou par lot de 10
Compatibilité : utilisation sur trépieds de laboratoire pour chauffage de verrerie (béchers, erlenmeyer, capsules)
Applications typiques : chauffage plus homogène en chimie générale, enseignement, laboratoires de routine et contrôle qualité

Référence	Dimensions (L x l)	Vendu par	Tarif HT
MY.KFC1-125-1	125 x 125 mm	À l'unité	2,10€
MY.KFC1-125-10	125 x 125 mm	Lot de 10	20,68€
MY.KFC1-15-1	150 x 150 mm	À l'unité	2,42€
MY.KFC1-15-10	150 x 150 mm	Lot de 10	23,79€

Toile métallique carrée, en acier inoxydable avec centre céramique | AllLabo

Toile métallique carrée en acier inoxydable avec centre céramique, idéale pour une répartition homogène de la chaleur sous la verrerie lors du chauffage. L'insert céramique limite les points chauds et protège béchers et erlenmeyer des chocs thermiques, même en utilisation répétée. Le format 150 x 150 mm est disponible à l'unité ou par lot de 10, compatibles avec la plupart des trépieds de laboratoire.

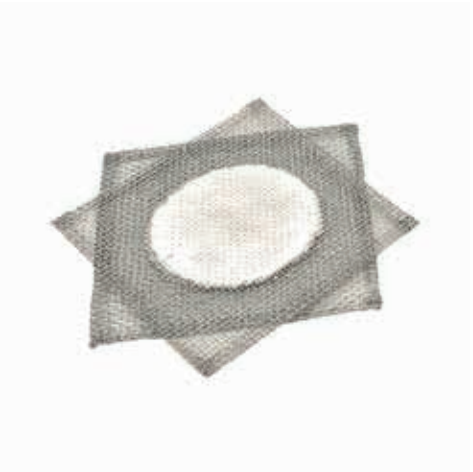

Caractéristiques techniques

Type : Toile métallique carrée pour chauffage
Matériau : acier inoxydable
Centre : disque céramique
Dimensions (L x l) : 150 x 150 mm
Conditionnements disponibles : chaque dimension à l'unité ou par lot de 10
Compatibilité : utilisation sur trépieds de laboratoire pour le chauffage de verrerie (béchers, erlenmeyer, capsules)
Applications typiques : chauffage homogène en chimie générale, enseignement, laboratoires de routine et contrôle qualité

Référence	Dimensions (L x l)	Vendu par	Tarif HT
MY.KIC0-125-1	125 x 125 mm	À l'unité	4,65€
MY.KIC0-125-10	125 x 125 mm	Lot de 10	45,75€
MY.KIC1-15-1	150 x 150 mm	À l'unité	5,02€
MY.KIC1-15-10	150 x 150 mm	Lot de 10	49,41€

Toile métallique carrée, en acier inoxydable sans revêtement | AllLabo

Toile métallique carrée en acier inoxydable, idéale pour répartir uniformément la chaleur sous la verrerie lors du chauffage sur trépied.
Construction sans revêtement, plus durable en usage intensif et résistante à la corrosion et aux projections de produits chimiques.
Deux formats disponibles (125 x 125 mm et 150 x 150 mm), à l'unité ou par lot de 10, pour s'adapter aux dimensions de vos trépieds et béchers.



Caractéristiques techniques

Type : Toile métallique carrée pour chauffage
Matériau : acier inoxydable
Revêtement : sans revêtement
Dimensions disponibles (L x l) : 125 x 125 mm ; 150 x 150 mm
Conditionnements disponibles : chaque dimension à l'unité ou par lot de 10
Compatibilité : utilisation sur trépieds de laboratoire pour le chauffage de verrerie (béchers, erlenmeyer, capsules)
Applications typiques : chauffage doux et homogène en chimie générale, enseignement, laboratoires de routine et contrôle qualité

Référence	Dimensions (L x l)	Vendu par	Tarif HT
MY.KIR1-125-1	125 x 125 mm	À l'unité	4,09€
MY.KIR1-125-10	125 x 125 mm	Lot de 10	40,26€
MY.KIR1-15-1	150 x 150 mm	À l'unité	4,28€
MY.KIR1-15-10	150 x 150 mm	Lot de 10	42,09€

Toile métallique carrée, en fer sans revêtement | AllLabo

Toile métallique carrée en fer, adaptée au chauffage de la verrerie sur trépied pour les travaux de chimie générale.
Construction sans revêtement, assurant un contact direct avec la flamme et une diffusion efficace de la chaleur sous béchers et erlenmeyer.
Deux formats disponibles (125 x 125 mm et 150 x 150 mm), à l'unité ou par lot de 10, pour s'adapter aux dimensions de vos trépieds et montages.



Caractéristiques techniques

Type : Toile métallique carrée pour chauffage
Matériau : fer
Revêtement : sans revêtement
Dimensions disponibles (L x l) : 125 x 125 mm ; 150 x 150 mm
Conditionnements disponibles : chaque dimension à l'unité ou par lot de 10
Compatibilité : utilisation sur trépieds de laboratoire pour le chauffage de verrerie (béchers, erlenmeyer, capsules)
Applications typiques : chauffage direct ou modéré en chimie générale, travaux pratiques, laboratoires de routine et contrôle qualité

Référence	Dimensions (L x l)	Vendu par	Tarif HT
MY.KFR1-125-1	125 x 125 mm	À l'unité	1,43€
MY.KFR1-125-10	125 x 125 mm	Lot de 10	14,09€
MY.KFR1-15-1	150 x 150 mm	À l'unité	1,67€
MY.KFR1-15-10	150 x 150 mm	Lot de 10	16,47€

Flacon rond en PEHD (Polyéthylène haute densité), col large, bouchon à vis étanche | AllLabo

Flacon rond en PEHD rigide et translucide, idéal pour le stockage de réactifs, échantillons et solides en laboratoire.
Large col facilitant le remplissage, le vidage et le nettoyage, y compris pour les poudres et granulés.
Bouchon à vis étanche avec joint pour limiter les risques de fuites lors du stockage et du transport interne, disponible de 30 à 500 mL en lots de 12.

Caractéristiques techniques

Type : Flacon rond à col large
Matériau du flacon : PEHD (polyéthylène haute densité) rigide, translucide
Bouchon : Bouchon à vis étanche avec joint
Aspect : Translucide pour visualisation du niveau de liquide
Applications typiques : Stockage de réactifs, solides, échantillons, tampons et solutions en laboratoires, ateliers de production et contrôle qualité



Référence	Capacité	Ø Extérieur x Hauteur	Vendu par	Tarif HT
LF.FSL1-30-12	30 mL	41 x 84 mm	Lot de 12	4,59€
LF.FSL1-60-12	60 mL	38 x 84 mm	Lot de 12	5,22€
LF.FSL1-125-12	125 mL	48 x 97 mm	Lot de 12	7,31€
LF.FSL1-250-12	250 mL	61 x 130 mm	Lot de 12	11,48€
LF.FSL1-500-12	500 mL	70 x 171 mm	Lot de 12	15,66€

Flacon rond pour réactifs en PEHD (Polyéthylène haute densité), translucide, col étroit, bouchon à vis hermétique en PP (Polypropylène) | AllLabo

Flacons en PEHD haute résistance chimique, adaptés au stockage de nombreux réactifs, échantillons et solutions en laboratoire ou en production.
Ensemble flacon + bouchon à vis en PP testé anti-fuite, avec filetage semi-buttress assurant une étanchéité fiable lors du stockage et du transport interne.
Large gamme de capacités de 4 à 1000 mL, translucides avec col étroit (Ø int. 8,3 mm) pour un versement maîtrisé et un contrôle visuel permanent du niveau.

Caractéristiques techniques

Type : Flacon rond pour réactifs à col étroit
Corps de flacon : PEHD (polyéthylène haute densité), translucide
Bouchon : Bouchon à vis hermétique en PP (polypropylène), filetage semi-buttress
Résistance chimique : Excellente, adaptée à une grande variété de produits chimiques (selon compatibilité spécifique)
Étanchéité : Flacons testés pour garantir l'absence de fuite en stockage et en transport interne
Plage de température d'utilisation : -100 °C à +120 °C
Applications typiques : Stockage et transport interne de réactifs, tampons, échantillons et solutions en laboratoires, sites industriels et centres de recherche



Référence	Capacité	Ø Extérieur x Hauteur	Vendu par	Tarif HT
LF.FDU1-4-12	4 mL	15,9 x 41 mm	Lot de 12	1,98€
LF.FDU1-6-12	8 mL	25 x 45 mm	Lot de 12	2,14€
LF.FDU1-15-12	15 mL	25,1 x 58 mm	Lot de 12	2,41€
LF.FDU1-30-12	30 mL	36,5 x 62 mm	Lot de 12	3,07€
LF.FDU1-60-12	60 mL	40,4 x 85 mm	Lot de 12	4,35€
LF.FDU1-125-12	125 mL	51,9 x 100 mm	Lot de 12	6,09€
LF.FDU1-250-12	250 mL	61,7 x 133 mm	Lot de 12	9,57€
LF.FDU1-500-12	500 mL	73,5 x 170 mm	Lot de 12	10,44€
LF.FDU1-1000-12	1000 mL	89 x 210 mm	Lot de 12	19,80€

Flacon rond pour réactifs en PEHD (Polyéthylène haute densité), ambré, col étroit, bouchon à vis hermétique en PP (Polypropylène) | AllLabo

Flacons ambrés en PEHD protégeant efficacement les réactifs et échantillons photosensibles de la lumière, pour un stockage plus sûr.
Ensemble flacon + bouchon à vis en PP testé anti-fuite, y compris sous conditions de pression élevée, pour un transport interne sécurisé.
Haute résistance chimique du PEHD et col étroit (Ø 17,6 mm) pour un versement maîtrisé, disponibles de 4 à 1000 mL en lots de 12.

Caractéristiques techniques

Type : Flacon rond pour réactifs à col étroit, ambré
Corps de flacon : PEHD (polyéthylène haute densité) ambré
Bouchon : Bouchon à vis hermétique en PP (polypropylène)
Couleur : Ambré, pour protection des contenus sensibles à la lumière UV
Résistance chimique : Excellente envers une large gamme de produits chimiques (selon compatibilité spécifique)
Étanchéité : Flacons testés pour la résistance aux fuites sous conditions de pression élevée
Applications typiques : Stockage de réactifs, solvants et échantillons sensibles à la lumière en laboratoires, installations industrielles et centres de recherche



Référence	Capacité	Ø Extérieur x Hauteur	Vendu par	Tarif HT
LF.FDA1-4-12	4 mL	15,9 x 41 mm	Lot de 12	2,33€
LF.FDA1-8-12	8 mL	25 x 45 mm	Lot de 12	2,56€
LF.FDA1-15-12	15 mL	25,1 x 58 mm	Lot de 12	3,18€
LF.FDA1-30-12	30 mL	36,5 x 62 mm	Lot de 12	4,07€
LF.FDA1-60-12	60 mL	40,4 x 85 mm	Lot de 12	4,24€
LF.FDA1-125-12	125 mL	51,9 x 100 mm	Lot de 12	5,58€
LF.FDA1-250-12	250 mL	61,7 x 133 mm	Lot de 12	8,77€
LF.FDA1-500-12	500 mL	73,5 x 170 mm	Lot de 12	11,83€
LF.FDA1-1000-12	1000 mL	89 x 210 mm	Lot de 12	24,00€

Flacon rond en PEHD (Polyéthylène haute densité) ambré, col large, bouchon à vis étanche | AllLabo

Flacons ronds en PEHD ambré conçus pour protéger efficacement les réactifs et échantillons sensibles à la lumière.
Col large pratique pour le remplissage, le prélèvement et le nettoyage, y compris pour les poudres et solides en vrac.
Bouchon à vis étanche avec joint pour limiter les fuites ; capacités 30–500 mL en lots de 12 et 1000 mL en lot de 6 pour le stockage en volume.

Caractéristiques techniques

Type : Flacon rond à col large, ambré
Matériau du flacon : PEHD (polyéthylène haute densité) ambré, rigide, opaque
Bouchon : Bouchon à vis étanche avec joint
Compatibilité : Adapté aux réactifs et échantillons sensibles à la lumière (selon compatibilité chimique du PEHD)
Applications typiques : Stockage de réactifs, solvants et échantillons photosensibles en laboratoires, sites industriels et centres de recherche



Référence	Capacité	Ø Extérieur x Hauteur	Vendu par	Tarif HT
LF.FAL1-30-12	30 mL	41 x 84 mm	Lot de 12	5,85€
LF.FAL1-60-12	60 mL	38 x 84 mm	Lot de 12	7,31€
LF.FAL1-125-12	125 mL	48 x 97 mm	Lot de 12	9,40€
LF.FAL1-250-12	250 mL	61 x 130 mm	Lot de 12	13,57€
LF.FAL1-500-12	500 mL	70 x 171 mm	Lot de 12	16,70€
LF.FAL1-1000-6	1000 mL	89 x 218 mm	Lot de 6	16,18€

Flacon compte-goutte en PEBD (Polyéthylène basse densité) | AllLabo

Distribution précise de petites quantités de liquide grâce au bec compte-gouttes, idéal pour les dosages répétables en contrôle qualité et R&D.
Corps souple en PEBD translucide résistant aux chocs et à de nombreux réactifs courants, adapté aux usages intensifs en laboratoire.
Bouchon à vis avec capuchon intégré limitant les risques de fuites et d'évaporation lors du stockage ou du transport interne.

Caractéristiques techniques

Type : Flacon compte-gouttes en plastique
Matériau : Polyéthylène basse densité (PEBD, LDPE), translucide
Capacités disponibles : 15 mL, 30 mL, 60 mL, 125 mL, 250 mL
Fermeture : Bouchon à vis avec embout compte-gouttes et capuchon de protection intégré
Fonction : Distribution de gouttes fines et uniformes
Conditionnement : Lot de 10 flacons par capacité
Applications typiques : Dispensation de réactifs, huiles, solvants compatibles, colorants, solutions de travail en laboratoire et en atelier



Référence	Capacité	Ø Extérieur x Hauteur	Vendu par	Tarif HT
LF.FGB1-15-10	15 mL	25 x 76 mm	Lot de 10	31,92€
LF.FGB1-30-10	30 mL	36 x 76 mm	Lot de 10	20,66€
LF.FGB1-60-10	60 mL	38 x 100 mm	Lot de 10	24,30€
LF.FGB1-125-10	125 mL	51 x 108 mm	Lot de 10	27,07€
LF.FGB1-250-10	250 mL	64 x 140 mm	Lot de 10	34,99€

Bouchon forme conique en silicone | AllLabo

Obturation fiable de nombreux flacons et tubes grâce à une large gamme de diamètres coniques, vendus à l'unité pour s'adapter au besoin réel du laboratoire.
Fabrication en caoutchouc de silicone pur, offrant une excellente inertie chimique et un très faible relargage, idéale pour applications sensibles en chimie, biologie ou contrôle qualité.
Très bonne tenue en température (valeur fabricant indiquée jusqu'à env. 225 °C), adaptée aux usages sous étuve ou à chaud. Produit destiné à un usage en laboratoire.



Caractéristiques techniques

Type : Bouchon conique plein pour flacons et tubes
Matériau : Caoutchouc de silicone pur
Résistance thermique : jusqu'à env. 225 °C (information fabricant, valeur indicative)
Applications typiques : fermeture de flacons, erlenmeyers et réacteurs, essais à chaud, stockage et manipulations en chimie, biologie et R&D

Référence	Ø Sup x Ø inf x H	Vendu par	Tarif HT
LH.SBC1-6-1	8 x 6 x 16 mm	À l'unité	0,21€
LH.SBC1-8-1	10,5 x 8 x 20 mm	À l'unité	0,33€
LH.SBC1-9-1	11,5 x 9 x 20 mm	À l'unité	0,45€
LH.SBC1-10-1	12,5 x 10 x 20 mm	À l'unité	0,52€
LH.SBC1-11-1	14 x 11 x 24 mm	À l'unité	0,66€
LH.SBC1-13-1	16 x 13 x 24 mm	À l'unité	0,85€
LH.SBC1-15-1	18 x 15 x 24 mm	À l'unité	0,92€
LH.SBC1-17-1	20 x 17 x 26 mm	À l'unité	1,03€
LH.SBC1-18-1	21 x 18 x 26 mm	À l'unité	1,29€
LH.SBC1-19-1	22 x 19 x 28 mm	À l'unité	1,34€
LH.SBC1-21-1	24 x 21 x 28 mm	À l'unité	1,53€
LH.SBC1-23-1	26 x 23 x 28 mm	À l'unité	1,93€
LH.SBC1-27-1	31 x 27 x 32 mm	À l'unité	2,49€
LH.SBC1-29-1	31 x 29 x 32 mm	À l'unité	3,22€
LH.SBC1-33-1	38 x 33 x 38 mm	À l'unité	3,81€
LH.SBC1-35-1	45 x 35 x 36 mm	À l'unité	4,44€
LH.SBC1-38-1	42 x 38 x 40 mm	À l'unité	5,03€
LH.SBC1-40-1	49 x 40 x 40 mm	À l'unité	5,76€

Kit de bouchon forme conique en caoutchouc | AllLabo

Large couverture de besoins grâce à des assortiments de bouchons coniques pleins, 1 trou et 2 trous, adaptés à de nombreux diamètres de cols de flacons.
Caoutchouc de qualité supérieure, résistant aux acides, aux alcalis et à l'ammoniac, pour une utilisation fiable en chimie, enseignement et contrôle qualité.
Conditionnements complets (packs de 50 ou 58 pièces) permettant d'équiper rapidement un laboratoire ou une salle de travaux pratiques avec un stock standardisé.
Produit destiné à un usage en laboratoire.

Caractéristiques techniques

Type : Kits de bouchons coniques en caoutchouc (pleins, 1 trou, 2 trous)
Matériau : Caoutchouc de qualité supérieure
Résistance chimique : résistants aux acides, alcalis et ammoniac
Kit bouchons pleins : 8 pièces de chaque pour diamètres inférieure : 8, 9, 11, 13, 15, 17 mm ; 3 pièces de chaque pour diamètres inférieur : 21, 23 mm ; 2 pièces de chaque pour diamètres inférieur : 25, 29 mm ; total 58 bouchons
Kit bouchons 1 trou : 7 pièces de chaque pour diamètres inférieur : 8, 9, 11, 13, 15 mm ; 3 pièces de chaque pour diamètres inférieur : 17, 21, 23, 25, 29 mm ; total 50 bouchons
Kit bouchons 2 trous : 10 pièces de chaque pour diamètres inférieur : 13, 15, 17, 18 mm ; 3 pièces de chaque pour diamètres inférieur : 21, 23 mm ; 2 pièces de chaque pour diamètres inférieur : 25, 29 mm ; total 50 bouchons
Applications typiques : fermeture de flacons et erlenmeyers, montages avec tubulures (gaz, vide, reflux), enseignement, contrôle qualité



Référence	Nombre de trous	Vendu par	Tarif HT
LH.CKT1-0-58	Plein	Lot de 58	11,22€
LH.CKT1-1-50	1 trou	Lot de 50	13,79€
LH.CKT1-2-50	2 trous	Lot de 50	18,40€

Bouchon massif forme conique en caoutchouc | AllLabo

Obturation sûre de nombreux flacons et erlenmeyers grâce à un large choix de dimensions coniques, du petit au très grand diamètre.
Caoutchouc plein de qualité supérieure, résistant aux acides, aux alcalis et à l'ammoniac, pour une bonne longévité en environnement de chimie et de contrôle qualité.
Conditionnement pratique en lots de 10 bouchons par taille, facilitant l'équipement de plusieurs postes de travail ou salles de TP.
Produit destiné à un usage en laboratoire.



Caractéristiques techniques

Type : Bouchon massif conique pour flacons et récipients de laboratoire
Matériau : Caoutchouc de qualité supérieure, plein (non percé)
Résistance chimique : résistant aux acides, alcalis et ammoniac
Applications typiques : fermeture de flacons, erlenmeyers, réacteurs, stockage et manipulations en chimie, biologie, enseignement et R&D

Référence	Ø Sup x Ø inf x H	Vendu par	Tarif HT
LH.CBR1-6-10	9 x 6 x 16 mm	Lot de 10	0,81€
LH.CBR1-8-10	10,5 x 8 x 20 mm	Lot de 10	0,88€
LH.CBR1-9-10	11,5 x 9 x 20 mm	Lot de 10	1,10€
LH.CBR1-11-10	14 x 11 x 24 mm	Lot de 10	1,13€
LH.CBR1-13-10	16 x 13 x 24 mm	Lot de 10	1,50€
LH.CBR1-15-10	18 x 15 x 24 mm	Lot de 10	1,98€
LH.CBR1-17-10	20 x 17 x 26 mm	Lot de 10	1,98€
LH.CBR1-18-10	21 x 18 x 26 mm	Lot de 10	2,43€
LH.CBR1-19-10	22 x 19 x 28 mm	Lot de 10	2,86€
LH.CBR1-21-10	24 x 21 x 28 mm	Lot de 10	3,38€
LH.CBR1-23-10	26 x 23 x 28 mm	Lot de 10	3,96€
LH.CBR1-25-10	28 x 25 x 28 mm	Lot de 10	5,28€
LH.CBR1-27-10	31 x 27 x 32 mm	Lot de 10	5,25€
LH.CBR1-29-10	33 x 29 x 32 mm	Lot de 10	7,52€
LH.CBR1-31-10	36 x 31 x 35 mm	Lot de 10	10,37€
LH.CBR1-33-10	38 x 33 x 38 mm	Lot de 10	11,02€
LH.CBR1-41-10	41 x 33 x 25 mm	Lot de 10	12,26€
LH.CBR1-38-10	42 x 38 x 40 mm	Lot de 10	15,97€
LH.CBR1-35-10	45 x 35 x 36 mm	Lot de 10	13,44€
LH.CBR1-40-10	49 x 40 x 40 mm	Lot de 10	18,79€
LH.CBR1-44-10	58 x 44 x 45 mm	Lot de 10	22,03€
LH.CBR1-48-10	54 x 48 x 33 mm	Lot de 10	26,69€
LH.CBR1-51-10	60 x 51 x 57 mm	Lot de 10	31,29€
LH.CBR1-54-10	64 x 54 x 25 mm	Lot de 10	36,09€
LH.CBR1-75-10	90 x 75 x 39 mm	Lot de 10	42,31€

Bouchon forme conique en caoutchouc, 1 trou | AllLabo

Idéal pour les montages avec tubulures (gaz, vide, reflux) grâce à un perçage central unique permettant le passage sécurisé d'un tube.
Caoutchouc de qualité supérieure résistant aux acides, alcalis et à l'ammoniac, adapté aux environnements de chimie et de contrôle qualité.
Large choix de dimensions coniques, fourni en lots de 10 par taille, pour équiper efficacement plusieurs flacons et postes de travail. Produit destiné à un usage en laboratoire.



Caractéristiques techniques

Type : Bouchon conique en caoutchouc avec 1 trou central Le diamètre des trous est de 4 mm pour les bouchons LH.CBU1-6-10>LH.CBU1-13-10 et de 5 mm pour tous les autres modèles.
Matériau : Caoutchouc de qualité supérieure
Résistance chimique : résistant aux acides, alcalis et ammoniac
Applications typiques : montages de gaz ou vide, barboteurs, réacteurs, flacons de culture, enseignement et R&D

Référence	Ø Sup x Ø inf x H	Vendu par	Tarif HT
LH.CBU1-6-10	9 x 6 x 16 mm	Lot de 10	0,98€
LH.CBU1-8-10	10,5 x 8 x 20 mm	Lot de 10	1,08€
LH.CBU1-9-10	11,5 x 9 x 20 mm	Lot de 10	1,20€
LH.CBU1-11-10	14 x 11 x 24 mm	Lot de 10	1,24€
LH.CBU1-13-10	16 x 13 x 24 mm	Lot de 10	1,65€
LH.CBU1-15-10	18 x 15 x 24 mm	Lot de 10	1,86€
LH.CBU1-17-10	20 x 17 x 26 mm	Lot de 10	2,18€
LH.CBU1-18-10	21 x 18 x 26 mm	Lot de 10	2,28€
LH.CBU1-19-10	22 x 19 x 28 mm	Lot de 10	2,68€
LH.CBU1-21-10	24 x 21 x 28 mm	Lot de 10	3,98€
LH.CBU1-23-10	26 x 23 x 28 mm	Lot de 10	4,37€
LH.CBU1-25-10	28 x 25 x 28 mm	Lot de 10	5,81€
LH.CBU1-27-10	31 x 27 x 32 mm	Lot de 10	6,67€
LH.CBU1-29-10	33 x 29 x 32 mm	Lot de 10	7,19€
LH.CBU1-31-10	36 x 31 x 35 mm	Lot de 10	10,26€
LH.CBU1-33-10	38 x 33 x 38 mm	Lot de 10	10,34€
LH.CBU1-41-10	41 x 33 x 25 mm	Lot de 10	11,98€
LH.CBU1-38-10	42 x 38 x 40 mm	Lot de 10	18,97€
LH.CBU1-35-10	45 x 35 x 36 mm	Lot de 10	14,79€
LH.CBU1-40-10	49 x 40 x 40 mm	Lot de 10	23,03€
LH.CBU1-48-10	54 x 48 x 33 mm	Lot de 10	23,30€
LH.CBU1-44-10	58 x 44 x 45 mm	Lot de 10	27,09€
LH.CBU1-51-10	60 x 51 x 57 mm	Lot de 10	38,46€
LH.CBU1-54-10	64 x 54 x 25 mm	Lot de 10	24,62€
LH.CBU1-75-10	90 x 75 x 39 mm	Lot de 10	52,83€

Bouchon forme conique en caoutchouc, 2 trous | AllLabo

Parfait pour les montages nécessitant deux lignes (gaz/vide, entrée-sortie, sondes) grâce à deux perçages distincts assurant des connexions sécurisées.
Caoutchouc de qualité supérieure résistant aux acides, alcalis et à l'ammoniac, adapté aux environnements de chimie, R&D et contrôle qualité.
Large gamme de dimensions, conditionnées en lots de 10 par taille, permettant d'équiper efficacement plusieurs flacons et dispositifs en parallèle. Produit destiné à un usage en laboratoire.



Caractéristiques techniques

Type : Bouchon conique en caoutchouc avec 2 trous
Matériau : Caoutchouc de qualité supérieure
Résistance chimique : résistant aux acides, alcalis et ammoniac
Applications typiques : montages de gaz/vide, colonnes de lavage, réacteurs avec entrée-sortie, dispositifs de mesure, enseignement et R&D

Référence	Ø Sup x Ø inf x H	Vendu par	Tarif HT
LH.CBD1-13-10	16 x 13 x 24 mm	Lot de 10	2,64€
LH.CBD1-15-10	18 x 15 x 24 mm	Lot de 10	2,97€
LH.CBD1-17-10	20 x 17 x 26 mm	Lot de 10	2,97€
LH.CBD1-18-10	21 x 18 x 26 mm	Lot de 10	3,63€
LH.CBD1-19-10	22 x 19 x 28 mm	Lot de 10	4,26€
LH.CBD1-21-10	24 x 21 x 28 mm	Lot de 10	5,43€
LH.CBD1-23-10	26 x 23 x 28 mm	Lot de 10	5,91€
LH.CBD1-25-10	28 x 25 x 28 mm	Lot de 10	7,89€
LH.CBD1-27-10	31 x 27 x 32 mm	Lot de 10	8,55€
LH.CBD1-29-10	33 x 29 x 32 mm	Lot de 10	9,21€
LH.CBD1-31-10	36 x 31 x 35 mm	Lot de 10	13,15€
LH.CBD1-33-10	38 x 33 x 38 mm	Lot de 10	16,45€
LH.CBD1-41-10	41 x 33 x 25 mm	Lot de 10	21,93€
LH.CBD1-38-10	42 x 38 x 40 mm	Lot de 10	23,02€
LH.CBD1-35-10	45 x 35 x 36 mm	Lot de 10	20,08€
LH.CBD1-40-10	49 x 40 x 40 mm	Lot de 10	27,97€
LH.CBD1-48-10	54 x 48 x 33 mm	Lot de 10	28,30€
LH.CBD1-44-10	58 x 44 x 45 mm	Lot de 10	32,89€
LH.CBD1-51-10	60 x 51 x 57 mm	Lot de 10	46,70€
LH.CBD1-54-10	64 x 54 x 25 mm	Lot de 10	26,04€
LH.CBD1-75-10	90 x 75 x 39 mm	Lot de 10	64,14€

Bouchon forme conique en néoprène | AllLabo

Bouchons coniques en néoprène longue durée, adaptés à de nombreuses verreries grâce à un large choix de diamètres (8 à 49 mm).
Compatibles avec les produits pétroliers, huiles, graisses et la plupart des acides et bases inorganiques, pour des usages variés en chimie et contrôle qualité.
Résistance thermique jusqu'à 120 °C, idéale pour les applications courantes de chauffage modéré, de stockage et de manipulation en laboratoire.



Caractéristiques techniques

Type : Bouchon conique plein en néoprène
Matériau : Néoprène (caoutchouc synthétique longue durée)
Plage de température : Jusqu'à 250 °F / 120 °C
Compatibilité chimique : Produits pétroliers, minéraux, huiles, graisses et plupart des acides et bases inorganiques (selon conditions d'usage)
Forme : Conique, bouchon plein
Applications typiques : Fermeture de flacons, tubes, éprouvettes et récipients contenant solvants, huiles ou solutions aqueuses en chimie, R&D et industrie

Référence	Ø Sup x Ø Inf x H	Vendu par	Tarif HT
LH.CBN1-6-10	8 x 6 x 16 mm	Lot de 10	2,32€
LH.CBN1-8-10	10,5 x 8 x 20 mm	Lot de 10	2,81€
LH.CBN1-9-10	11,5 x 9 x 20 mm	Lot de 10	3,33€
LH.CBN1-10-10	12,5 x 10 x 20 mm	Lot de 10	3,40€
LH.CBN1-11-10	14 x 11 x 24 mm	Lot de 10	5,83€
LH.CBN1-13-10	16 x 13 x 24 mm	Lot de 10	7,15€
LH.CBN1-15-10	18 x 15 x 24 mm	Lot de 10	6,80€
LH.CBN1-17-10	20 x 17 x 26 mm	Lot de 10	8,87€
LH.CBN1-18-10	21 x 18 x 26 mm	Lot de 10	11,28€
LH.CBN1-19-10	22 x 19 x 28 mm	Lot de 10	11,79€
LH.CBN1-21-10	24 x 21 x 28 mm	Lot de 10	18,19€
LH.CBN1-23-10	26 x 23 x 28 mm	Lot de 10	24,80€
LH.CBN1-25-10	28 x 25 x 28 mm	Lot de 10	27,89€
LH.CBN1-27-10	31 x 27 x 32 mm	Lot de 10	28,53€
LH.CBN1-29-10	31 x 29 x 32 mm	Lot de 10	30,07€
LH.CBN1-31-10	36 x 31 x 35 mm	Lot de 10	41,24€
LH.CBN1-33-10	38 x 33 x 38 mm	Lot de 10	53,22€
LH.CBN1-35-10	45 x 35 x 36 mm	Lot de 10	66,65€
LH.CBN1-38-10	42 x 38 x 40 mm	Lot de 10	77,66€
LH.CBN1-40-10	49 x 40 x 40 mm	Lot de 10	89,64€

Bouchon forme conique en néoprène, 1 trou | AllLabo

Bouchons coniques en néoprène avec 1 trou, idéals pour le passage d'une tubulure, d'un thermomètre ou d'une sonde sur vos montages de verrerie.
Néoprène longue durée, compatible avec produits pétroliers, huiles, graisses et la plupart des acides et bases inorganiques, pour des usages variés en chimie.
Résistance thermique jusqu'à 120 °C et large choix de dimensions, fournis en lots de 10 pour équiper facilement plusieurs postes de travail.



Caractéristiques techniques

Type : Bouchon conique en néoprène à 1 trou
Matériau : Néoprène (caoutchouc synthétique longue durée)
Plage de température : Jusqu'à 250 °F / 120 °C
Compatibilité chimique : Produits pétroliers, minéraux, huiles, graisses et plupart des acides et bases inorganiques (selon conditions d'usage)
Forme : Conique, bouchon perforé
Applications typiques : Passage unique de tubulure, thermomètre, électrode ou sonde sur flacons, ballons et réacteurs en chimie, R&D et industrie

Référence	Ø Sup x Ø Inf x H	Vendu par	Tarif HT
LH.CNU1-6-10	8 x 6 x 16 mm	Lot de 10	2,40€
LH.CNU1-8-10	10,5 x 8 x 20 mm	Lot de 10	2,62€
LH.CNU1-9-10	11,5 x 9 x 20 mm	Lot de 10	3,60€
LH.CNU1-10-10	12,5 x 10 x 20 mm	Lot de 10	3,60€
LH.CNU1-11-10	14 x 11 x 24 mm	Lot de 10	5,43€
LH.CNU1-13-10	16 x 13 x 24 mm	Lot de 10	6,85€
LH.CNU1-15-10	18 x 15 x 24 mm	Lot de 10	6,93€
LH.CNU1-17-10	20 x 17 x 26 mm	Lot de 10	13,19€
LH.CNU1-18-10	21 x 18 x 26 mm	Lot de 10	15,01€
LH.CNU1-19-10	22 x 19 x 28 mm	Lot de 10	16,52€
LH.CNU1-21-10	24 x 21 x 28 mm	Lot de 10	17,72€
LH.CNU1-23-10	26 x 23 x 28 mm	Lot de 10	23,82€
LH.CNU1-25-10	28 x 25 x 28 mm	Lot de 10	26,82€
LH.CNU1-27-10	31 x 27 x 32 mm	Lot de 10	31,42€
LH.CNU1-29-10	31 x 29 x 32 mm	Lot de 10	36,01€
LH.CNU1-31-10	36 x 31 x 35 mm	Lot de 10	45,21€
LH.CNU1-33-10	38 x 33 x 38 mm	Lot de 10	50,36€
LH.CNU1-38-10	42 x 38 x 40 mm	Lot de 10	80,10€
LH.CNU1-35-10	45 x 35 x 36 mm	Lot de 10	72,77€
LH.CNU1-40-10	49 x 40 x 40 mm	Lot de 10	92,04€

Bouchon forme conique en néoprène, 2 trous | AllLabo

Bouchons coniques en néoprène à 2 trous, prêts à recevoir tubulures, thermomètres ou sondes pour montages de chimie et de contrôle.
Néoprène longue durée compatible avec produits pétroliers, huiles, graisses et la plupart des acides et bases inorganiques, pour une grande polyvalence.
Résistants jusqu'à 120 °C et disponibles dans de nombreuses tailles, en lots de 10, pour équiper facilement plusieurs dispositifs simultanés.



Référence	Ø Sup x Ø Inf x H	Vendu par	Tarif HT
LH.CND1-13-10	16 x 13 x 24 mm	Lot de 10	6,73€
LH.CND1-15-10	18 x 15 x 24 mm	Lot de 10	6,84€
LH.CND1-17-10	20 x 17 x 26 mm	Lot de 10	11,05€
LH.CND1-18-10	21 x 18 x 26 mm	Lot de 10	14,78€
LH.CND1-19-10	22 x 19 x 28 mm	Lot de 10	16,13€
LH.CND1-21-10	24 x 21 x 28 mm	Lot de 10	19,97€
LH.CND1-23-10	26 x 23 x 28 mm	Lot de 10	25,20€
LH.CND1-25-10	28 x 25 x 28 mm	Lot de 10	30,55€
LH.CND1-27-10	31 x 27 x 32 mm	Lot de 10	32,07€
LH.CND1-29-10	31 x 29 x 32 mm	Lot de 10	36,23€
LH.CND1-31-10	36 x 31 x 35 mm	Lot de 10	45,94€
LH.CND1-33-10	38 x 33 x 38 mm	Lot de 10	50,94€
LH.CND1-38-10	42 x 38 x 40 mm	Lot de 10	65,52€
LH.CND1-35-10	45 x 35 x 36 mm	Lot de 10	59,62€
LH.CND1-40-10	49 x 40 x 40 mm	Lot de 10	75,24€

Caractéristiques techniques

Type : Bouchon conique en néoprène à 2 trous
Matériau : Néoprène (caoutchouc synthétique longue durée)
Plage de température : Jusqu'à 250 °F / 120 °C
Compatibilité chimique : Produits pétroliers, minéraux, huiles, graisses et plupart des acides et bases inorganiques (selon conditions d'usage)
Forme : Conique, bouchon perforé
Applications typiques : Montages de distillation, prises de gaz, mesures de température ou pH avec sondes insérées, en chimie, R&D et industrie

Bouchon en PE, col rodé | AllLabo

Bouchon en polyéthylène adapté aux cols rodés standards (10/19 à 29/32) pour une fermeture rapide et sûre de nombreux flacons et cylindres.
Solution légère et résistante aux chocs, idéale pour un usage intensif en routine sur paillasse, en contrôle qualité et en production.
Conditionnements en lots (5 ou 10 pièces) pour simplifier la gestion de stock et équiper facilement plusieurs postes de travail.



Référence	Rodage	Vendu par	Tarif HT
LH.BPE1-10-10	10/19	Lot de 10	2,01€
LH.BPE1-12-10	12/21	Lot de 10	3,75€
LH.BPE1-14-10	14/23	Lot de 10	5,30€
LH.BPE1-19-10	19/26	Lot de 10	6,44€
LH.BPE1-24-10	24/29	Lot de 10	6,80€
LH.BPE1-29-5	29/32	Lot de 5	3,58€

Caractéristiques techniques

Type : Bouchon en polyéthylène (PE) pour col rodé
Matériau : Polyéthylène
Compatibilité : Flacons, fioles, cylindres gradués et compte-gouttes à col rodé correspondant
Applications typiques : Fermeture, stockage temporaire, manipulation de solutions en laboratoire de chimie, contrôle qualité et enseignement

Bouchons à vis GL45 pour flacons ISO – options PP / PTFE-PBT | CrystAll

Étanchéité fiable sur flacons ISO GL45
Options codées couleur pour identification rapide
Autoclavables ; variantes haute température jusqu'à 200°C
Matériaux résistants aux agents chimiques (PP/PTFE/PBT)

Bouchons à vis pour flacons ISO 4796 à col GL45.
Disponibles en polypropylène (standard) et en version haute température (bouchon PBT avec joint PTFE).
Assurent une fermeture sûre et compatibles avec les bagues de déversement standard.



Référence	Matériau	Couleur	Vendu par	Tarif HT
VF.IGB1-EBLE-1	Polypropylène	Bleu	À l'unité	1,87€
VF.IGB1-EBLE-10	Polypropylène	Bleu	Lot de 10	9,83€
VF.IGB1-EORA-1	Polypropylène	Orange	À l'unité	2,06€
VF.IGB1-EORA-10	Polypropylène	Orange	Lot de 10	10,84€
VF.IGB1-EJAU-1	Polypropylène	Jaune	À l'unité	2,06€
VF.IGB1-EJAU-10	Polypropylène	Jaune	Lot de 10	10,84€
VF.IGB1-EVER-1	Polypropylène	Vert	À l'unité	2,06€
VF.IGB1-EVER-10	Polypropylène	Vert	Lot de 10	10,84€
VF.IGB1-EGRI-1	Polypropylène	Gris	À l'unité	2,06€
VF.IGB1-EGRI-10	Polypropylène	Gris	Lot de 10	10,84€
VF.IGB1-EBLA-1	Polypropylène	Blanc	À l'unité	2,06€
VF.IGB1-EBLA-10	Polypropylène	Blanc	Lot de 10	10,84€
VF.IGB1-ENOI-1	Polypropylène	Noir	À l'unité	2,06€
VF.IGB1-ENOI-10	Polypropylène	Noir	Lot de 10	10,84€
VF.IGB1-EROU-1	Polypropylène	Rouge	À l'unité	2,06€
VF.IGB1-EROU-10	Polypropylène	Rouge	Lot de 10	10,84€
VF.IGB1-TBLA-1	PBT - Polybutylène téréphtalate	Neutres	À l'unité	17,40€
VF.IGB1-TBLA-10	PBT - Polybutylène téréphtalate	Neutres	Lot de 10	130,48€

Caractéristiques techniques

Compatibilité : Flacons ISO 4796 GL45
Matériaux : PP (standard), bouchon PBT avec joint silicone face PTFE (haute T°)
Température : PP jusqu'à ~140°C ; PBT/PTFE jusqu'à ~180–200°C
Stérilisation : Autoclavable (121/134°C)
Couleurs : Multiples (bleu, orange, jaune, vert, gris, blanc, noir, rouge)

Bouchon vissant phénolique avec joint silicone pour tubes SVL 13-415 / 15-415 / 18-415 | CrystAll

Étanchéité fiable grâce au joint silicone
Compatible avec les tubes VT.VR51 à vis
Excellente résistance chimique
Produit propre et prêt à l'emploi



Caractéristiques techniques

Bouchons vissants phénoliques avec joint silicone assurant une fermeture étanche des tubes de culture, notamment VT.VR51
(filetages SVL 13-415 / 15-415 / 18-415).
Fournis propres, prêts à l'emploi.
Conviennent à un usage unique ou à une réutilisation limitée selon SOP.

Référence	Type de col	Vendu par	Tarif HT
VT.BVP1-B13-250	Col à vis SVL 13-415	Lot de 250	36,44€
VT.BVP-B13-1000	Col à vis SVL 13-415	Lot de 1000	141,19€
VT.BVP1-B15-250	Col à vis SVL 15-415	Lot de 250	41,64€
VT.BVP-B15-1000	Col à vis SVL 15-415	Lot de 1000	166,95€
VT.BVP1-B18-250	Col à vis SVL 18-415	Lot de 250	54,60€
VT.BVP1-B18-500	Col à vis SVL 18-415	Lot de 500	105,78€

Bagues de déversement GL45 pour flacons ISO – options PP / PTFE | CrystAll

Versement propre et sans goutte
Protège le joint du bouchon et les filetages
Autoclavables ; PTFE haute T° jusqu'à 200°C
Codage couleur pour le contenu



Bagues de déversement anti-goutte pour flacons ISO 4796 à col GL45.
Disponibles en polypropylène (standard) et en version haute température en PTFE pour applications exigeantes.

Caractéristiques techniques

Compatibilité : Flacons ISO 4796 GL45
Matériaux : PP (standard), PTFE (haute T°)
Température : PP jusqu'à ~140°C
Stérilisation : Autoclavable (121/134°C)
Couleurs : Multiples (bleu, orange, jaune, vert, gris, blanc, noir, rouge)

Référence	Matériau	Couleur	Vendu par	Tarif HT
VF.IGD1-EBLE-1	Polypropylène	Bleu	À l'unité	0,53€
VF.IGD1-EBLE-10	Polypropylène	Bleu	Lot de 10	5,10€
VF.IGD1-EORA-1	Polypropylène	Orange	À l'unité	0,52€
VF.IGD1-EORA-10	Polypropylène	Orange	Lot de 10	5,08€
VF.IGD1-EJAU-1	Polypropylène	Jaune	À l'unité	0,52€
VF.IGD1-EJAU-10	Polypropylène	Jaune	Lot de 10	5,08€
VF.IGD1-EVER-1	Polypropylène	Vert	À l'unité	0,52€
VF.IGD1-EVER-10	Polypropylène	Vert	Lot de 10	5,08€
VF.IGD1-EGRI-1	Polypropylène	Gris	À l'unité	0,52€
VF.IGD1-EGRI-10	Polypropylène	Gris	Lot de 10	5,08€
VF.IGD1-EBLA-1	Polypropylène	Blanc	À l'unité	0,52€
VF.IGD1-EBLA-10	Polypropylène	Blanc	Lot de 10	5,08€
VF.IGD1-ENOI-1	Polypropylène	Noir	À l'unité	0,52€
VF.IGD1-ENOI-10	Polypropylène	Noir	Lot de 10	5,08€
VF.IGD1-EROU-1	Polypropylène	Rouge	À l'unité	0,52€
VF.IGD1-EROU-10	Polypropylène	Rouge	Lot de 10	5,08€
VF.IGD1-TBLA-1	PTFE	Neutres	À l'unité	2,23€
VF.IGD1-TBLA-10	PTFE	Neutres	Lot de 10	21,58€

Portoir en PP (Polypropylène) blanc pour tube à essai | AllLabo

Portoir en polypropylène blanc robuste, à 3 niveaux, offrant une bonne visibilité des contenus et un maintien vertical fiable des tubes.
Large gamme de configurations (12 à 36 alvéoles, Ø 12 à 62 mm) pour s'adapter aussi bien aux tubes standards qu'aux tubes de grand diamètre.
Autoclavable et réutilisable, idéal pour l'organisation, le séchage et le stockage de tubes en laboratoires de chimie, biologie.

Caractéristiques techniques

Type : Portoir à 3 niveaux pour tubes à essai
Matériau : Polypropylène (PP) blanc, robuste, autoclavable
Propriétés : Support stable, insertion et retrait faciles des tubes
Rangement : Certains modèles empilables selon configuration, pour gain de place
Applications typiques : Organisation, séchage, préparation d'analyses en tubes à essai en laboratoire.



Référence	Ø acceptés	Nombre d'alvéoles	Vendu par	Tarif HT
LX.RTW1-1218-1	12 mm	18	À l'unité	3,70€
LX.RTW1-1218-2	12 mm	18	Lot de 2	7,06€
LX.RTW1-1318-1	13 mm	18	À l'unité	3,70€
LX.RTW1-1331-1	13 mm	31	À l'unité	5,70€
LX.RTW1-1631-1	16 mm	31	À l'unité	5,70€
LX.RTW1-1631-2	16 mm	31	Lot de 2	10,89€
LX.RTW1-1815-1	18 mm	15	À l'unité	3,70€
LX.RTW1-2020-1	20 mm	20	À l'unité	8,26€
LX.RTW1-2020-2	20 mm	20	Lot de 2	15,78€
LX.RTW1-2512-1	25 mm	12	À l'unité	5,70€
LX.RTW1-2512-2	25 mm	12	Lot de 2	10,89€
LX.RTW1-2518-1	25 mm	18	À l'unité	8,26€
LX.RTW1-2518-2	25 mm	18	Lot de 2	15,78€
LX.RTW1-2536-1	25 mm	36	À l'unité	16,26€
LX.RTW1-3212-1	32 mm	12	À l'unité	9,40€
LX.RTW1-4020-1	40 mm	20	À l'unité	16,26€
LX.RTW1-6213-1	62 mm	13	À l'unité	11,40€
LX.RTW1-6216-1	62 mm	16	À l'unité	11,40€
LX.RTW1-6216-2	62 mm	16	Lot de 2	21,77€

Portoir en PP (Polypropylène) blanc pour tube à essai | AllLabo

Portoirs en PP blanc disponibles en plusieurs diamètres d'alvéoles pour accueillir de 21 à 90 tubes à essai selon le modèle.
Autoclavables et durables, adaptés aux lavages répétés et aux environnements de laboratoire exigeants.
Racks démontables pour un nettoyage complet et empilables pour un rangement compact sur paillasse ou en armoire.

Caractéristiques techniques

Type : Portoir / rack pour tubes à essai
Matériau : Polypropylène (PP) blanc
Propriétés : Autoclavable, robuste et durable
Démontage : Racks facilement démontables pour nettoyage approfondi
Rangement : Empilables pour gain de place
Applications typiques : Organisation, séchage et stockage de tubes à essai en chimie, biologie, contrôle qualité.



Référence	Nombre d'alvéoles	Ø acceptés	Vendu par	Tarif HT
LX.RTB1-21-1	21	30 mm	À l'unité	4,83€
LX.RTB1-21-6	21	30 mm	Lot de 6	27,72€
LX.RTB1-24-1	24	25 mm	À l'unité	4,83€
LX.RTB1-24-6	24	25 mm	Lot de 6	27,72€
LX.RTB1-40-1	40	20 mm	À l'unité	4,83€
LX.RTB1-40-6	40	20 mm	Lot de 6	27,72€
LX.RTB1-60-1	60	16 mm	À l'unité	4,83€
LX.RTB1-60-6	60	16 mm	Lot de 6	27,72€
LX.RTB1-90-1	90	13 mm	À l'unité	4,83€
LX.RTB1-90-6	90	13 mm	Lot de 6	27,72€

Portoir en Polycarbonate transparent pour tube à essai| AllLabo

Portoir en polycarbonate transparent à 3 niveaux, offrant une excellente visibilité du contenu des tubes pour le suivi des réactions et cultures.
Autoclavable et robuste, adapté aux lavages répétés et aux environnements exigeants (chimie, biologie, contrôle qualité).
Large choix de configurations (12 à 62 alvéoles, Ø 13 à 32 mm) pour s'adapter à la plupart des diamètres de tubes à essai utilisés au laboratoire.

Caractéristiques techniques

Type : Portoir à 3 niveaux pour tubes à essai
Matériau : Polycarbonate (PC) transparent, autoclavable
Propriétés : Haute résistance mécanique, bonne résistance thermique
Conception : Trois niveaux ouverts pour insertion/retrait faciles et vue dégagée sur les tubes
Applications typiques : Organisation, incubation et observation de tubes à essai en laboratoires de chimie, biologie, microbiologie, enseignement

Référence	Nombre d'alvéoles	Ø acceptés	Vendu par	Tarif HT
LX.RTS1-2512-1	12	25 mm	À l'unité	13,68€
LX.RTS1-3212-1	12	32 mm	À l'unité	31,94€
LX.RTS1-1316-1	16	13 mm	À l'unité	13,68€
LX.RTS1-2518-1	18	25 mm	À l'unité	18,53€
LX.RTS1-2020-1	20	20 mm	À l'unité	17,40€
LX.RTS1-2524-1	24	25 mm	À l'unité	27,67€
LX.RTS1-1331-1	31	13 mm	À l'unité	13,68€
LX.RTS1-2536-1	36	25 mm	À l'unité	34,80€
LX.RTS1-2040-1	40	20 mm	À l'unité	34,80€
LX.RTS1-1362-1	62	13 mm	À l'unité	27,67€
LX.RTS1-1662-1	62	16 mm	À l'unité	27,67€

Portoir métallique revêtu d'époxy pour tube à essai | AllLabo

Résistance chimique accrue grâce au revêtement époxy, adaptée aux solvants courants ainsi qu'aux acides et bases faibles en laboratoire de contrôle, R&D ou clinique.
Large choix de configurations (de 20 à 90 alvéoles, Ø de 10 à 25 mm) permettant d'optimiser le rangement et le transport de la plupart des tubes à essai standards.
Construction en fil d'acier robuste, stable jusqu'à 121 °C, idéale pour un usage intensif en paillasse et en zones de lavage ou d'autoclavage modéré.

Caractéristiques techniques

Type : Portoir pour tubes à essai en fil d'acier revêtu d'époxy
Matériau : Fil d'acier avec revêtement époxy
Résistance chimique : Résiste à la plupart des solvants, acides et bases faibles
Résistance thermique : Jusqu'à 121 °C
Applications typiques : Rangement, manipulation et incubation de tubes à essai en laboratoires de contrôle qualité, R&D, laboratoire clinique et environnemental



Référence	Nombre d'alvéoles	Ø acceptés	Vendu par	Tarif HT
MR.TEP1-1820-1	20	18 à 20 mm	À l'unité	19,20€
MR.TEP1-1524-1	24	15 à 16 mm	À l'unité	19,20€
MR.TEP1-1036-1	36	10 à 13 mm	À l'unité	20,74€
MR.TEP1-1840-1	40	18 à 20 mm	À l'unité	24,38€
MR.TEP1-2040-1	40	20 à 22 mm	À l'unité	24,86€
MR.TEP1-1572-1	72	15 à 16 mm	À l'unité	24,00€
MR.TEP1-1672-1	72	16 à 18 mm	À l'unité	36,00€
MR.TEP1-1880-1	80	18 à 20 mm	À l'unité	36,00€
MR.TEP1-2280-1	80	22 à 25 mm	À l'unité	39,60€
MR.TEP1-1090-1	90	10 à 12 mm	À l'unité	31,20€

Portoir en PP (Polypropylène) pour tube Nessler| AllLabo

Portoir dédié aux tubes/cylindres de Nessler, permettant de maintenir 6 échantillons en position verticale pour la comparaison visuelle.
Polypropylène robuste, résistant aux réactifs utilisés en analyses de Nessler (eau, environnement, chimie analytique).
Deux modèles pour cylindres de 50 mL ou 100 mL, vendus à l'unité, pour adapter le support au format de verrerie utilisé au laboratoire.



Caractéristiques techniques

Type : Portoir pour tubes / cylindres de Nessler
Matériau : Polypropylène (PP)
Nombre d'alvéoles : 6 par portoir
Configuration : Support stable pour comparaison parallèle de plusieurs échantillons
Résistance chimique : Bonne résistance aux réactifs aqueux usuels
Applications typiques : Analyses colorimétriques avec réactif de Nessler, contrôle de l'ammonium en eau potable, eaux usées, laboratoires d'environnement.

Référence	Capacité	Nombre d'alvéoles	Vendu par	Tarif HT
LX.RTN1-50-1	50 mL	6	À l'unité	10,12€
LX.RTN1-100-1	100 mL	6	À l'unité	10,12€

Portoir empilable en PC (Polycarbonate) pour microtubes | AllLabo

Portoir compact pour microtubes 1,5 mL, permettant de regrouper jusqu'à 24 échantillons pour la préparation et l'analyse.
Fabrication en polycarbonate autoclavable offrant une excellente résistance mécanique et une bonne stabilité thermique.
Système d'empilage sécurisé et alvéoles numérotées/lettrées pour une identification rapide et une traçabilité fiable des échantillons.



Caractéristiques techniques

Type : Portoir pour microtubes / tubes à microcentrifuger
Matériau : Polycarbonate (PC)
Autoclavable : Oui
Nombre d'alvéoles : 24 positions
Conception : Portoir empilable, système d'empilage empêchant tout mouvement
Identification : Emplacements numérotés et lettrés pour repérage des échantillons
Applications typiques : Stockage, préparation et incubation de microtubes en biologie moléculaire, biologie cellulaire, microbiologie, contrôle qualité

Référence	Capacité	Nombre d'alvéoles	Vendu par	Tarif HT
LX.RPC1-24-1	1,5 mL	24	À l'unité	6,09€
LX.RPC1-48-1	1,5 mL	48	À l'unité	11,31€

Portoir en PP (Polypropylène) pour microtubes| AllLabo

Portoir 100 positions pour microtubes 1,5 mL, idéal pour l'organisation des échantillons en biologie moléculaire et microbiologie.
Construction en PP à deux niveaux, autoclavable, utilisable à sec, au bain-marie ou au congélateur pour couvrir l'ensemble du flux échantillon.
Supports empilables même chargés, avec index alphanumérique et zones d'étiquetage sur chaque face pour une traçabilité optimale.

Caractéristiques techniques

Type : Portoir pour microtubes / racks pour microcentrifuge
Matériau : Polypropylène (PP)
Nombre d'alvéoles : 100
Conception : Portoir à deux niveaux, empilable même chargé
Identification : Index alphanumérique intégré pour repérage des positions
Étiquetage : Emplacements pour étiquettes sur chaque face
Utilisation : À sec, au bain-marie ou au congélateur
Autoclavable : Oui
Applications typiques : Stockage, incubation et manipulation de microtubes en biologie moléculaire, biobanques, laboratoires cliniques et de recherche



Référence	Capacité	Nombre d'alvéoles	Vendu par	Tarif HT
LX.RMT1-1	1,5 mL	100	À l'unité	9,90€
LX.RMT1-6	1,5 mL	100	Lot de 6	57,60€

Portoir flottant en PP (Polypropylène) pour microtube | AllLabo

Portoir flottant pour 16 microtubes 1,5 mL, idéal pour l'incubation homogène en bain-marie sans contact direct avec le fond.
Polypropylène autoclavable, adapté aux usages répétés en microbiologie, immunologie et biologie moléculaire.
Index alphanumérique en relief et poignée centrale ergonomique pour un chargement, une identification et une manipulation aisés des échantillons.

Caractéristiques techniques

Type : Portoir flottant pour microtubes
Matériau : Polypropylène (PP) autoclavable
Nombre d'alvéoles : 16
Utilisation : Incubation en bain-marie, manipulation à température contrôlée
Conception : Flottant, avec poignée centrale pour la mise en place et le retrait
Identification : Index alphanumérique en relief pour repérage des positions
Applications typiques : Microbiologie, immunologie, biologie moléculaire, préparation d'ADN/ARN, incubations enzymatiques

Référence	Capacité	Nombre d'alvéoles	Vendu par	Tarif HT
LX.RFM1-1	1,5 mL	16	À l'unité	6,89€

Portoir en PP (Polypropylène) pour microtube | AllLabo

Rack double usage offrant 2 x 108 positions pour organiser simultanément des microtubes de 0,5 mL et 1,5 mL.
Couvercle transparent protégeant les échantillons tout en permettant un contrôle visuel immédiat du contenu.
Index alphanumérique sur chaque face de la base pour une identification rapide des tubes et une traçabilité fiable en biologie et microbiologie.

Caractéristiques techniques

Type : Portoir double pour microtubes
Matériau : Polypropylène (PP)
Nombre d'alvéoles : 108 x 2 positions
Conception : Double face / double rangée pour deux volumes de tubes
Couvercle : Transparent, de protection et visualisation des tubes
Identification : Index alphanumérique unique sur chaque face de la base
Applications typiques : Stockage, tri et transport de microtubes en biologie moléculaire, microbiologie, laboratoires cliniques et de contrôle qualité



Référence	Capacité	Nombre d'alvéoles	Vendu par	Tarif HT
LX.RDC1-1	1,5 et 0,5 mL	108 x 2	À l'unité	21,39€

Boîte de rangement en PC (Polycarbonate), pour microtube | AllLabo

Boîte de rangement dédiée aux microtubes, optimisant l'organisation des échantillons en biologie, microbiologie et biobanques.
Polycarbonate robuste, autoclavable et résistant de -190 °C à +121 °C, compatible avec l'azote liquide et les procédures de stérilisation.
Couvercle transparent avec index numéroté pour un repérage rapide des positions et une traçabilité facilitée sur la paillasse ou au froid.

Caractéristiques techniques

Type : Boîte de rangement pour microtubes / tubes à microcentrifuger
Matériau : Polycarbonate (PC) robuste
Autoclavable : Oui
Plage de température : -190 °C à +121 °C
Nombre d'alvéoles : 100 ou 64 selon modèle
Capacité microtubes : 100 alvéoles pour tubes 0,5 mL ; 64 alvéoles pour tubes 1,5 mL
Couvercle : Transparent avec index numéroté pour identification des positions
Conditionnement : Vendu à l'unité
Applications typiques : Stockage et organisation de microtubes en biologie moléculaire, biologie cellulaire, microbiologie, cryostockage



Référence	Capacité	Nombre d'alvéoles	Vendu par	Tarif HT
LR.RMC1-64-1	1,5 mL	64	À l'unité	10,53€
LR.RMC1-100-1	0,5 mL	100	À l'unité	10,53€

Portoir en PP (Polypropylène) | AllLabo

Support rotatif en PP permettant de ranger jusqu'à 94 pipettes de diamètres variés pour un accès rapide sur la paillasse.
Construction autoclavable et résistante aux produits chimiques, adaptée aux pipettes en verre ou plastique utilisées en routine.
Encombrement maîtrisé (base 228 mm, hauteur env. 482 mm) optimisant l'organisation de la zone de titrage ou de prélèvement.

Caractéristiques techniques

Type : Support rotatif pour pipettes
Matériau : Polypropylène (PP)
Propriétés : Autoclavable, résistant aux produits chimiques
Compatibilité : Pipettes en verre ou plastique (non incluses)
Applications typiques : Rangement et séchage de pipettes graduées ou volumétriques en chimie, biologie, contrôle qualité et enseignement



Référence	Nombre d'alvéoles	Ø acceptés	Vendu par	Tarif HT
LX.RPN1-1	94	Jusqu'à 12,7 mm	À l'unité	18,36€

Portoir en ABS (Acrylonitrile Butadiène Styrène)| AllLabo

Portoir modulable facile à assembler, les éléments s'emboîtent rapidement et solidement pour un montage sans outils.
Capacité mixte pratique : 30 tubes de 15 mL et 20 tubes de 50 mL sur un même rack pour gérer différents volumes de centrifugation.
Index alphanumérique pour repérage rapide des tubes et meilleure traçabilité en biologie, microbiologie ou contrôle qualité.

Caractéristiques techniques

Type : Portoir pour tubes coniques / tubes centrifugeuses
Matériau : ABS (Acrylonitrile Butadiène Styrène)
Nombre d'alvéoles : 30 + 20
Assemblage : Rack facile à monter, éléments à encliqueter
Identification : Index alphanumérique pour identification des tubes
Autoclavable : Non
Applications typiques : Organisation et stockage de tubes 15/50 mL en biologie, culture cellulaire, microbiologie, contrôle qualité et enseignement



Référence	Capacité	Nombre d'alvéoles	Vendu par	Tarif HT
LX.PAB1-30-1	15 et 50 mL	30 + 20	À l'unité	7,83€

Support pour entonnoirs en PP (Polypropylène) | AllLabo

Support simple ou double en PP anticorrosion, compatible avec une large gamme d'entonnoirs de 25 à 152 mm de diamètre.
Plaque additionnelle fournie pour fixer aussi les petits entonnoirs de 25 à 76 mm, optimisant l'utilisation d'un même support pour plusieurs formats.
Deux cales coniques assurent un serrage fiable des tiges de 1,3 à 9,5 mm, sécurisant les opérations de filtration ou de transvasement.



Caractéristiques techniques

Type : Support pour entonnoirs de paillasse
Matériau : Polypropylène (PP) anticorrosion
Accessoire : Plaque supplémentaire pour petits entonnoirs 25–76 mm
Diamètre de tige accepté : 1,3 à 9,5 mm grâce à deux cales coniques
Conditionnements : Support simple vendu à l'unité ou en lot de 12 ; support double vendu à l'unité
Applications typiques : Filtration gravitaire, transvasement vers flacons/fioles, préparation d'échantillons en chimie, biologie et contrôle qualité

Référence	Ø acceptés	Type de support	Vendu par	Tarif HT
LX.SEN1-1-1	25 à 152 mm	Simple	À l'unité	3,86€
LX.SEN1-1-12	25 à 152 mm	Simple	Lot de 12	41,13€
LX.SEN1-2-1	25 à 152 mm	Double	À l'unité	6,81€

Bac de laboratoire en PP (Polypropylène), avec couvercle | AllLabo

Large rebord ergonomique pour un transport sécurisé des échantillons et instruments, limitant les risques de chute et de contamination croisée.
Polypropylène de haute qualité résistant aux produits chimiques et aux variations de température, idéal pour un usage intensif en contrôle qualité, R&D ou routine.
Deux formats complémentaires (2,3 L et 4,7 L) pour optimiser le rangement sur paillasse, en étuve ou en chambre froide et faciliter l'organisation des lots.



Caractéristiques techniques

Type : Bac / plateau de laboratoire avec couvercle
Matériau : Polypropylène (PP) de haute qualité
Résistance : Bonne résistance à la fatigue, aux produits chimiques et aux variations de température
Volume utile : 2,3 L ou 4,7 L selon modèle
Conception : Large rebord pour une meilleure prise en main et un transport sécurisé
Nettoyage : Surface lisse, facile à nettoyer
Applications typiques : Transport et rangement d'échantillons, consommables, petits instruments en laboratoire (QC, R&D, clinique, industrie)

Référence	Volume	Dimensions (L x l x H)	Vendu par	Tarif HT
LX.PIC1-220-1	2,3 L	220 x 150 x 70 mm	À l'unité	10,50€
LX.PIC1-450-1	4,7 L	450 x 150 x 70 mm	À l'unité	17,85€

Bac de laboratoire en PP (Polypropylène) | AllLabo

Plateau robuste en polypropylène haute qualité, résistant aux produits chimiques et aux variations de température pour un usage intensif en laboratoire.
Large rebord ergonomique facilitant la prise en main, le transport sécurisé d'échantillons et le rangement sur paillasse ou étagère.
Plusieurs volumes et conditionnements disponibles (unité ou lot) pour optimiser l'organisation des postes de travail et la logistique interne.



Caractéristiques techniques

Type : Bac / plateau de laboratoire multifonctionnel
Matériau : Polypropylène (PP) haute qualité
Rebord : Large rebord périphérique facilitant le transport et le rangement
Résistance : Résistant à la fatigue, aux produits chimiques usuels de laboratoire et aux variations de température
Nettoyage : Surface lisse, facile à nettoyer
Conditionnements disponibles : À l'unité (11,8 L ; 8,4 L ; 7,2 L) ; Lot de 5 (11,8 L) ; Lot de 10 (8,4 L)
Usages typiques : Transport de verrerie, récipients, échantillons ; organisation de paillasse ; collecte de petits déversements

Référence	Volume	Dimensions (L x l x H)	Vendu par	Tarif HT
LX.PLB1-275-1	7,2 L	350 x 275 x 75 mm	À l'unité	7,79€
LX.PLB1-300-1	8,4 L	375 x 300 x 75 mm	À l'unité	7,79€
LX.PLB1-300-10	8,4 L	375 x 300 x 75 mm	Lot de 10	74,34€
LX.PLB1-350-1	11,8 L	450 x 350 x 75 mm	À l'unité	12,42€
LX.PLB1-350-5	11,8 L	450 x 350 x 75 mm	Lot de 5	59,40€

Panier avec couvercle pour tube en PP (Polypropylène)| AllLabo

Grand panier d'égouttage en PP autoclavable, idéal pour faire sécher verrerie, tubes et petits équipements de laboratoire.
Construction en polypropylène robuste et non corrosif, adaptée aux environnements humides, aux bains de lavage et aux détergents.
Large surface 400 x 400 mm et hauteur 110 mm, disponible à l'unité ou par 6, pour optimiser les flux de lavage et de séchage.



Caractéristiques techniques

Type : Panier d'égouttage / panier de séchage pour tubes et verrerie
Matériau : Polypropylène (PP)
Propriétés : Autoclavable, non corrosif
Dimensions (L x l x H) : 400 x 400 x 110 mm
Conception : Panier ajouré favorisant l'écoulement de l'eau et la ventilation
Applications typiques : Égouttage et séchage de tubes, verrerie et petits appareils en laboratoire.

Référence	Dimensions (L x l x H)	Vendu par	Tarif HT
LR.RPE1-1	400 x 400 x 110 mm	À l'unité	26,42€
LR.RPE1-6	400 x 400 x 110 mm	Lot de 6	153,26€

Panier avec couvercle pour tube en PP (Polypropylène)| AllLabo

Panier pour tubes à essai avec couvercle, améliorant la sécurité lors du transport, du lavage et du stockage des tubes.
Moulé en polypropylène autoclavable, incassable et non corrosif, adapté aux environnements humides et aux détergents de verrerie.
Trois formats empilables (110 x 120 x 150 mm à 230 x 230 x 230 mm) disponibles à l'unité ou par lots pour organiser efficacement le laboratoire.

Caractéristiques techniques

Type : Panier pour tubes à essai avec couvercle
Matériau : Polypropylène (PP) moulé
Propriétés : Autoclavable, incassable, non corrosif
Dimensions disponibles (L x l x H) : 110 x 120 x 150 mm ; 180 x 170 x 160 mm ; 230 x 230 x 230 mm
Couvercle : Oui, pour sécuriser le contenu pendant le transport et le stockage
Conception : Panier ajouré pour égouttage et ventilation
Applications typiques : Transport, lavage, stérilisation et rangement de tubes à essai et petits consommables en chimie, biologie, contrôle qualité et enseignement



Référence	Dimensions (L x l x H)	Vendu par	Tarif HT
LR.RPC1-120-1	110 x 120 x 150 mm	À l'unité	6,96€
LR.RPC1-120-6	110 x 120 x 150 mm	Lot de 6	40,32€
LR.RPC1-170-1	180 x 170 x 160 mm	À l'unité	9,61€
LR.RPC1-170-6	180 x 170 x 160 mm	Lot de 6	59,72€
LR.RPC1-230-1	230 x 230 x 230 mm	À l'unité	13,61€
LR.RPC1-230-4	230 x 230 x 230 mm	Lot de 4	52,62€

Panier pour tube en PP (Polypropylène)| AllLabo

Panier en PP conçu pour le transport et le rangement de tubes à essai, facilitant la manipulation collective sur la paillasse.
Autoclavable et non corrosif, idéal pour les lavages en machine, la stérilisation et l'utilisation en environnements humides ou chimiques.
Deux formats compacts empilables (140 x 120 x 110 mm et 160 x 160 x 160 mm) disponibles à l'unité ou par 6 pour optimiser l'organisation du laboratoire.

Caractéristiques techniques

Type : Panier porte-tubes / panier de lavage pour tubes à essai
Matériau : Polypropylène (PP)
Propriétés : Autoclavable, non corrosif
Conception : Panier ajouré pour égouttage et ventilation, rangement compact
Conditionnements : Chaque dimension vendue à l'unité ou en lot de 6
Applications typiques : Transport, lavage et stockage de tubes à essai en laboratoires de chimie, biologie, contrôle qualité et enseignement



Référence	Dimensions (L x l x H)	Vendu par	Tarif HT
LR.RPT1-120-1	140 x 120 x 110 mm	À l'unité	9,06€
LR.RPT1-120-6	140 x 120 x 110 mm	Lot de 6	53,27€
LR.RPT1-160-1	160 x 160 x 160 mm	À l'unité	11,87€
LR.RPT1-160-6	160 x 160 x 160 mm	Lot de 6	69,84€

Boîte de stérilisation pour pipette | AllLabo

Permet de regrouper et protéger plusieurs pipettes pendant la stérilisation, limitant la casse et les coûts de remplacement.
Construction robuste en polypropylène incassable et translucide, adaptée aux environnements de laboratoire intensifs.
Système à visser sécurisé assurant une fermeture fiable lors du transport interne, du stockage et des cycles de stérilisation.

Caractéristiques techniques

Type : Boîte / tube de stérilisation et de rangement pour pipettes
Matériau : Polypropylène (PP) semi-flexible, incassable, translucide
Dimensions externes (L x l) : 35,5 x 7,6 cm
Fermeture : Partie supérieure vissée sur la partie inférieure (système à verrouillage par vissage)
Compatibilité : Adapté à plusieurs pipettes de différentes longueurs
Fonction : Protection et stérilisation de pipettes, stockage d'accessoires et petits matériels
Conditionnement : Unité (vendu à l'unité)
Applications typiques : Laboratoires de chimie, biologie, clinique, contrôle qualité, enseignement



Référence	Dimensions (L x l)	Diamètre	Vendu par	Tarif HT
LR.SSP1-1	35,5 x 7,6 cm	57 mm	À l'unité	10,75€

Dessiccateur, Base en PP (Polypropylène) | AllLabo

Dessiccateur simple, idéal pour le séchage et le stockage à l'abri de l'humidité sans besoin de pompe à vide ni robinet d'arrêt.
Base en polypropylène robuste, adaptée à un usage intensif en laboratoire (contrôle qualité, R&D, enseignement) et facile à nettoyer.
Quatre diamètres internes disponibles (150 à 300 mm) pour s'adapter au volume d'échantillons, aux boîtes de Pétri ou aux flacons à dessécher.

Caractéristiques techniques

Type : Dessiccateur simple sans robinet d'arrêt
Base : Polypropylène (PP)
Spécificité : Physiquement identique à un dessiccateur sous vide, sans robinet
Étanchéité : Graissage des brides nécessaire pour assurer l'étanchéité
Diamètres internes disponibles : 150, 200, 240, 300 mm
Conditionnement : Vendu à l'unité
Applications typiques : Dessiccation, stockage d'échantillons sensibles à l'humidité, conservation de réactifs ou pièces de verrerie sèches



Référence	Ø Intérieur	Vendu par	Tarif HT
LD.SPP1-150-1	150 mm	À l'unité	35,64€
LD.SPP1-200-1	200 mm	À l'unité	56,76€
LD.SPP1-240-1	240 mm	À l'unité	85,50€
LD.SPP1-300-1	300 mm	À l'unité	122,22€

Papier d'essuyage, bobine chamois | AllLabo

Rouleau de 1000 feuilles : grande autonomie pour les usages intensifs industriels ou labo.
Format 250 × 300 mm : surface d'essuyage confortable pour plans de travail et machines.
Disponible à l'unité ou en lot de 2 pour adapter le stock au volume de consommation.

Caractéristiques techniques

Type : Papier d'essuyage en rouleau, qualité chamois
Couleur / aspect : Chamois
Utilisation : Industrielle et laboratoire (essuyage standard)
Format des feuilles : 250 × 300 mm
Nombre de feuilles par rouleau : 1000
Type de déroulage : Rouleau à dérouler, feuilles prédécoupées
Applications typiques : Essuyage de surfaces, plans de travail, machines, équipements ; absorption de liquides non corrosifs et salissures légères
Conditionnements : À l'unité ; lot de 2 rouleaux



Référence	Vendu par	Tarif HT
LQ.RIN1-1000-1	À l'unité	24,36€
LQ.RIN1-1000-2	Lot de 2	45,86€

Papier d’essuyage, bobine blanche | AllLabo

Feuilles prédécoupées 200 × 300 mm : distribution rapide, format pratique et constant.
Pure ouate 2 plis : bon pouvoir absorbant et bonne tenue en main.

Caractéristiques techniques

Type : Papier d’essuyage en rouleau
Matière : Pure ouate de cellulose
Couleur : Blanc
Nombre de plis : 2 plis
Type de déroulage : Rouleau à dérouler, feuilles prédécoupées
Nombre de feuilles par rouleau : 450
Format des feuilles : 200 × 300 mm
Usage : Essuyage standard en laboratoire
Applications typiques :
- Nettoyage et essuyage de surfaces de travail
- Essuyage de verrerie, instruments et petit matériel
- Absorption de liquides et éclaboussures non corrosifs
Atouts : bonne absorption, résistance adaptée à un usage quotidien



Référence	Vendu par	Tarif HT
LQ.RST1-450-1	À l’unité	14,80€
LQ.RST1-450-6	Lot de 6	88,83€

Papier d’essuyage optique | AllLabo

Non abrasif et non pelucheux : ne raye pas les surfaces sensibles, sans fibres résiduelles.
Grammage 12 g/m² : papier très fin pour un essuyage doux et précis des optiques.
Formats feuille ou livret : choix pratique selon les usages terrain ou paillasse.

Caractéristiques techniques

Type : Papier d’essuyage optique
Grammage : 12 g/m²
Matière : Papier optique haute pureté
Propriétés : Non abrasif Sans peluches, ne s’effiloche pas
Excellente capacité d’absorption
Utilisation : Essuyage à sec ou avec solution de nettoyage adaptée
Applications typiques : Nettoyage de lentilles de microscope, objectifs et oculaires Essuyage de lames, prismes et composants optiques Nettoyage de lunettes, capteurs ou surfaces fragiles



Référence	Dimensions (L x l)	Format	Vendu par	Tarif HT
LV.LD01-100-1	80 x 100 mm	Livret	À l’unité	2,93€
LV.LD01-135-1	95 x 135 mm	Livret	À l’unité	3,16€

Papier d’essuyage optique | AllLabo

Non abrasif et non pelucheux : ne raye pas les surfaces sensibles, sans fibres résiduelles.
Grammage 12 g/m² : papier très fin pour un essuyage doux et précis des optiques.
Formats feuille ou livret : choix pratique selon les usages terrain ou paillasse.

Caractéristiques techniques

Type : Papier d’essuyage optique
Grammage : 12 g/m²
Matière : Papier optique haute pureté
Propriétés : Non abrasif Sans peluches, ne s’effiloche pas
Excellente capacité d’absorption
Utilisation : Essuyage à sec ou avec solution de nettoyage adaptée
Applications typiques : Nettoyage de lentilles de microscope, objectifs et oculaires Essuyage de lames, prismes et composants optiques Nettoyage de lunettes, capteurs ou surfaces fragiles



Référence	Dimensions (L x l)	Format	Vendu par	Tarif HT
LV.FD01-150-100	100 x 150 mm	Feuille	Lot de 100	19,61€
LV.FD01-300-100	200 x 300 mm	Feuille	Lot de 100	62,05€

Papier indicateur de pH, recharge en rouleau de 5 mètres | AllLabo

Recharge pour distributeurs LI.RPH1 : réutilisation du boîtier, réduction des déchets.
Protection aluminium individuelle : meilleure stabilité des indicateurs pH.
Multiples plages pH avec résolutions fines : de 0,3 à 1 unité pH pour s'adapter aux applications.



Caractéristiques techniques

Type : Papier indicateur de pH, recharges en rouleaux
Longueur d'un rouleau : 5 m
Contenu du lot : 3 rouleaux
Compatibilité : Distributeurs plastiques de la gamme LI.RPH1 (AllLabo)
Conditionnement primaire : Chaque rouleau emballé individuellement dans une feuille d'aluminium Protection contre l'air, l'humidité et la lumière Intervalles et graduations disponibles :
Lecture : Comparaison visuelle avec l'échelle colorimétrique fournie par lot
Applications typiques : Contrôle rapide du pH en laboratoire Suivi de process et contrôle qualité Mesure de pH sur site (eaux, bains, effluents, solutions de production)

Référence	Graduation	Vendu par	Tarif HT
LI.ZPH1-010-1	1	Lot de 3	15,03€
LI.ZPH1-055-1	0,5	Lot de 3	16,70€
LI.ZPH1-111-1	1	Lot de 3	17,54€
LI.ZPH1-114-1	1	Lot de 3	17,54€
LI.ZPH1-559-1	0,5	Lot de 3	17,54€
LI.ZPH1-648-1	0,3	Lot de 3	17,54€
LI.ZPH1-9513-1	0,5	Lot de 3	17,54€

Papier indicateur de pH, en flacon de 200 bandelettes | AllLabo

200 bandelettes prédécoupées : prêtes à l'emploi, manipulation simple et rapide.
Flacon opaque scellé : meilleure stabilité des indicateurs, col inviolable.
Échelle colorimétrique sur le flacon : lecture directe sans accessoire supplémentaire.

Caractéristiques techniques

Type : Papier indicateur de pH en bandelettes
Référence : LI.SPH1
Conditionnement : Flacon de 200 bandelettes 10 livrets de 20 bandelettes prédécoupées
Flacon : Bouteille plastique opaque Col inviolable, ouverture/fermeture facile Échelle colorimétrique collée sur la bouteille
Lecture : comparaison visuelle de la bandelette avec l'échelle colorimétrique du flacon
Applications typiques : Contrôle rapide du pH de solutions aqueuses Suivi de bains, effluents, eaux de process, contrôle qualité, terrain



Référence	Intervalle	Graduation	Vendu par	Tarif HT
LI.SPH1-010-1	pH 0-10	1	À l'unité	6,92€
LI.SPH1-055-1	pH 0,5-5	0,5	À l'unité	6,92€
LI.SPH1-111-1	pH 1-11	1	À l'unité	6,92€
LI.SPH1-114-1	pH 1-14	1	À l'unité	6,92€
LI.SPH1-3854-1	pH 3,8-5,4	0,3	À l'unité	6,92€
LI.SPH1-47-1	pH 4-7	0,5	À l'unité	6,92€
LI.SPH1-559-1	pH 5,5-9	0,5	À l'unité	6,92€
LI.SPH1-648-1	pH 6,4-8	0,3	À l'unité	6,92€
LI.SPH1-9513-1	pH 9,5-13	0,5	À l'unité	6,92€

Papier pH Rouleau 5 mètres | AllLabo

Rouleau de 5 m : découpe à la demande, zéro gaspillage et flexibilité maximale.
Nombreux intervalles de pH : de 0 à 14 avec graduations de 0,3 à 1 pH pour s'adapter à chaque application.
Conditionnement unitaire ou par 10 : optimisation des coûts selon le volume de tests.



Caractéristiques techniques

Type : Papier indicateur pH en rouleau Longueur du rouleau : 5 m
Conditionnement primaire : Rouleau emballé dans une feuille d'aluminium
Protection contre l'air, l'humidité et la lumière
Distributeur : Boîtier en plastique
Échelle colorimétrique imprimée
Petite scie intégrée pour la découpe des bandes
Principe de mesure : indicateur colorimétrique sur support papier
Résolution : 0,3 ; 0,5 ou 1 unité pH selon la plage
Lecture : comparaison visuelle avec l'échelle colorimétrique du distributeur
Applications typiques : Contrôle rapide du pH en laboratoire ou sur le terrain
Suivi de process, contrôle qualité et pré-contrôles avant analyses instrumentales
Test de solutions aqueuses, bains de traitement, effluents, échantillons de production
Conditionnements : Unitaire : 1 rouleau/distributeur
Lot de 10 distributeurs (selon référence)

Référence	Intervalle	Graduation	Vendu par	Tarif HT
LI.RPH1-010-1	pH 0-10	1	À l'unité	6,16€
LI.RPH1-010-10	pH 0-10	1	Lot de 10	59,32€
LI.RPH1-055-1	pH 0,5-5	0,5	À l'unité	6,16€
LI.RPH1-055-10	pH 0,5-5	0,5	Lot de 10	59,32€
LI.RPH1-111-1	pH 1-11	1	À l'unité	6,16€
LI.RPH1-111-10	pH 1-11	1	Lot de 10	59,32€
LI.RPH1-114-1	pH 1-14	1	À l'unité	6,16€
LI.RPH1-114-10	pH 1-14	1	Lot de 10	59,32€
LI.RPH1-3854-1	pH 3,8-5,4	0,3	À l'unité	6,16€
LI.RPH1-3854-10	pH 3,8-5,4	0,3	Lot de 10	59,32€
LI.RPH1-47-1	pH 4-7	0,5	À l'unité	6,16€
LI.RPH1-47-10	pH 4-7	0,5	Lot de 10	59,32€
LI.RPH1-559-1	pH 5,5-9	0,5	À l'unité	6,16€
LI.RPH1-559-10	pH 5,5-9	0,5	Lot de 10	59,32€
LI.RPH1-648-1	pH 6,4-8	0,3	À l'unité	6,16€
LI.RPH1-648-10	pH 6,4-8	0,3	Lot de 10	59,32€
LI.RPH1-6510-1	pH 6,5-10	0,5	À l'unité	6,16€
LI.RPH1-6510-10	pH 6,5-10	0,5	Lot de 10	59,32€
LI.RPH1-9513-1	pH 9,5-13	0,5	À l'unité	6,16€
LI.RPH1-9513-10	pH 9,5-13	0,5	Lot de 10	59,32€


All Filter

Papier filtre qualitatif plat ultra lent | AllFilter

Porosité ultra fine (~1,3 µm) : rétention maximale des particules les plus fines.
Filtration ultra lente (300 s) : clarification et pureté du filtrat optimales.
Grammage 100 g/m² : bonne tenue mécanique malgré la porosité très serrée.



Caractéristiques techniques

Type : Papier filtre qualitatif plat, ultra lent
Poids (DIN 53104) : 100 g/m²
Épaisseur : 0,19 mm
Porosité (taille des pores) : ≈ 1,3 µm
Vitesse de filtration (DIN 53137) : 300 s
Résistance à l'éclatement : > 20 kg/cm²
Vitesse de filtration : Ultra lente
Domaine de rétention : Particules très fines, précipités et résidus submicroniques
Type de filtration : Gravitaire
Forme : Disques plats
Diamètres disponibles (mm) : 70, 90, 110, 125, 150, 185, 240
Applications typiques : Analyses qualitatives et gravimétriques très exigeantes ; filtration de précipités très fins ; préparation d'échantillons avant mesures de traces
Conditionnement : Lot de 100 filtres plats
Marque : AllFilter

Référence	Ø	Tarif HT
FL.AUP1-70-100	70 mm	9,36€
FL.AUP1-90-100	90 mm	11,19€
FL.AUP1-110-100	110 mm	13,11€
FL.AUP1-125-100	125 mm	16,80€
FL.AUP1-150-100	150 mm	20,49€
FL.AUP1-185-100	185 mm	26,01€
FL.AUP1-240-100	240 mm	41,00€

Papier filtre qualitatif plat très lent | AllFilter

Porosité très fine 2–4 µm : excellente rétention des particules les plus fines.
Filtration très lente (200 s) : clarification maximale pour analyses exigeantes.
Large choix de diamètres (45–400 mm) : s'adapte aux principaux entonnoirs et supports de filtration.

Caractéristiques techniques

Type : Papier filtre qualitatif plat, très lent
Poids (DIN 53104) : 80 g/m²
Épaisseur : 0,16 mm
Porosité (taille des pores) : 2–4 µm
Vitesse de filtration (DIN 53137) : 200 s
Résistance à l'éclatement : > 20 kg/cm²
Vitesse de filtration : Très lente
Domaine de rétention : Particules très fines, précipités fins
Type de filtration : Gravitaire
Forme : Disques plats
Diamètres disponibles (mm) : 45, 47, 55, 70, 90, 110, 125, 150, 185, 210, 240, 270, 320, 400
Applications typiques : Analyses qualitatives nécessitant une très forte clarification ; filtration de précipités très fins ; préparation d'échantillons avant analyses chimiques, spectroscopiques ou gravimétriques
Conditionnement : Lot de 100 filtres plats
Marque : AllFilter

Référence	Ø	Tarif HT
FL.ASP1-45-100	45 mm	3,91€
FL.ASP1-47-100	47 mm	4,37€
FL.ASP1-55-100	55 mm	4,37€
FL.ASP1-70-100	70 mm	4,91€
FL.ASP1-90-100	90 mm	5,59€
FL.ASP1-110-100	110 mm	6,23€
FL.ASP1-125-100	125 mm	6,72€
FL.ASP1-150-100	150 mm	8,19€
FL.ASP1-185-100	185 mm	10,40€
FL.ASP1-210-100	210 mm	13,41€
FL.ASP1-240-100	240 mm	15,86€
FL.ASP1-270-100	270 mm	26,62€
FL.ASP1-320-100	320 mm	31,76€
FL.ASP1-400-100	400 mm	81,12€

Papier filtre qualitatif plat lent | AllFilter

Porosité fine 4–7 µm : excellente rétention des particules fines et précipités.
Filtration lente (100 s) : clarification plus poussée pour analyses exigeantes.
Large choix de diamètres (45–320 mm) : adaptable aux entonnoirs et supports standard de laboratoire.



Caractéristiques techniques

Type : Papier filtre qualitatif plat, lent
Poids (DIN 53104) : 80 g/m²
Épaisseur : 0,16 mm
Porosité (taille des pores) : 4–7 µm
Vitesse de filtration (DIN 53137) : 100 s
Résistance à l'éclatement : > 20 kg/cm²
Vitesse de filtration : Lente
Domaine de rétention : Particules fines, précipités
Type de filtration : Gravitaire
Forme : Disques plats
Diamètres disponibles (mm) : 45, 47, 55, 70, 90, 110, 125, 150, 185, 210, 240, 270, 320
Applications typiques : Analyses de routine nécessitant une bonne clarification Filtration de précipités fins et suspensions peu concentrées Préparation d'échantillons avant analyses chimiques ou spectroscopiques
Conditionnement : Boîte de 100 filtres
Marque : AllFilter

Référence	Ø	Tarif HT
FL.ALP1-45-100	45 mm	4,46€
FL.ALP1-47-100	47 mm	4,79€
FL.ALP1-55-100	55 mm	4,79€
FL.ALP1-70-100	70 mm	5,61€
FL.ALP1-90-100	90 mm	6,71€
FL.ALP1-110-100	110 mm	7,86€
FL.ALP1-125-100	125 mm	10,08€
FL.ALP1-150-100	150 mm	12,29€
FL.ALP1-185-100	185 mm	14,95€
FL.ALP1-210-100	210 mm	20,12€
FL.ALP1-240-100	240 mm	25,38€
FL.ALP1-270-100	270 mm	39,92€
FL.ALP1-320-100	320 mm	47,65€

Papier filtre qualitatif plat moyen | AllFilter

Porosité 8–12 µm : bonne rétention des particules de taille moyenne.
Excellente résistance mécanique (> 30 kg/cm²) : manipulation sûre même en filtration prolongée.
Diamètres 45 à 500 mm : adaptés aussi bien aux petits entonnoirs qu'aux grandes installations.

Caractéristiques techniques

Type : Papier filtre qualitatif plat, vitesse moyenne
Poids (DIN 53104) : 87 g/m²
Épaisseur : 0,18 mm
Porosité (taille des pores) : 8–12 µm
Vitesse de filtration (DIN 53137) : 50 s
Résistance à l'éclatement : > 30 kg/cm²
Vitesse de filtration : Moyenne
Domaine de rétention : Particules de taille moyenne
Type de filtration : Gravitaire
Forme : Disques plats
Diamètres disponibles (mm) : 45, 47, 55, 70, 90, 110, 125, 150, 185, 210, 240, 270, 320, 500
Applications typiques : Analyses de routine et contrôle qualité Clarification de solutions aqueuses ou faiblement chargées Préparation d'échantillons avant analyse
Conditionnement : Boîte de 100 filtres
Marque : AllFilter

Référence	Ø	Tarif HT
FL.AMP1-45-100	45 mm	3,35€
FL.AMP1-47-100	47 mm	3,75€
FL.AMP1-55-100	55 mm	3,75€
FL.AMP1-70-100	70 mm	4,21€
FL.AMP1-90-100	90 mm	5,03€
FL.AMP1-110-100	110 mm	5,57€
FL.AMP1-125-100	125 mm	5,88€
FL.AMP1-150-100	150 mm	7,17€
FL.AMP1-185-100	185 mm	9,10€
FL.AMP1-210-100	210 mm	11,74€
FL.AMP1-240-100	240 mm	14,81€
FL.AMP1-270-100	270 mm	29,94€
FL.AMP1-320-100	320 mm	35,73€
FL.AMP1-500-100	500 mm	93,75€

Papier filtre qualitatif plat rapide, Lot de 100 | AllFilter

Filtration très rapide (20 s DIN 53137) : gain de temps sur toutes les filtrations de routine.
Pores 12–15 µm : adaptés à la rétention des particules grossières à moyennes sans colmatage rapide.
Large gamme de diamètres : de 45 à 320 mm pour s'adapter à la plupart des entonnoirs et dispositifs de filtration.



Caractéristiques techniques

Type : Papier filtre qualitatif plat, rapide
Normes de référence :
Poids (DIN 53104) : 88 g/m²
Vitesse de filtration (DIN 53137) : 20 s
Épaisseur : 0,18 mm
Taille des pores : 12–15 µm
Résistance à la rupture : > 20 kg/cm²
Vitesse de filtration : Rapide (débit élevé)
Rétention : Particules grossières à moyennes
Diamètres disponibles (mm) : 45, 47, 55, 70, 90, 110, 125, 150, 185, 210, 240, 270, 320
Type de filtration : Gravitaire
Applications typiques :
Analyses de routine
Contrôle qualité en production
Préparation d'échantillons
Clarification rapide de solutions peu à moyennement chargées
Forme : Disques plats

Référence	Ø	Tarif HT
FL.ARQ1-45-100	45 mm	4,46€
FL.ARQ1-47-100	47 mm	4,89€
FL.ARQ1-55-100	55 mm	4,89€
FL.ARQ1-70-100	70 mm	5,61€
FL.ARQ1-90-100	90 mm	6,71€
FL.ARQ1-110-100	110 mm	7,86€
FL.ARQ1-125-100	125 mm	10,29€
FL.ARQ1-150-100	150 mm	12,29€
FL.ARQ1-185-100	185 mm	15,93€
FL.ARQ1-210-100	210 mm	20,12€
FL.ARQ1-240-100	240 mm	25,38€
FL.ARQ1-270-100	270 mm	39,92€
FL.ARQ1-320-100	320 mm	47,65€

Papier filtre qualitatif, plat, filtration très rapide | AllFilter

Filtration très rapide (10 s) : idéal pour les séries d'analyses à haut débit.
Porosité 15–20 µm : adaptée aux particules grossières à moyennes, moins de colmatage.
Large choix de diamètres (45–400 mm) : compatibilité avec la plupart des entonnoirs et supports.

Caractéristiques techniques

Type : Papier filtre qualitatif plat, filtration très rapide
Poids (DIN 53104) : 80 g/m²
Épaisseur : 0,21 mm
Porosité (taille des pores) : 15–20 µm
Vitesse de filtration (DIN 53137) : 10 s
Résistance à l'éclatement : > 20 kg/cm²
Vitesse de filtration : Très rapide (débit très élevé)
Domaine de rétention : Particules grossières à moyennes
Type de filtration : Gravitaire Diamètres disponibles (mm) : 45, 47, 55, 70, 90, 110, 125, 150, 185, 210, 240, 270, 320, 400
Applications typiques :
Analyses de routine à forte cadence
Contrôle qualité en production
Préparation et clarification rapide d'échantillons peu à moyennement chargés
Forme : Disques plats
Conditionnement : Lot de 100 feuilles

Référence	Ø	Tarif HT
FL.ASQ1-45-100	45 mm	4,46€
FL.ASQ1-47-100	47 mm	4,88€
FL.ASQ1-55-100	55 mm	4,88€
FL.ASQ1-70-100	70 mm	5,62€
FL.ASQ1-90-100	90 mm	6,71€
FL.ASQ1-110-100	110 mm	7,86€
FL.ASQ1-125-100	125 mm	8,40€
FL.ASQ1-150-100	150 mm	10,25€
FL.ASQ1-185-100	185 mm	13,01€
FL.ASQ1-210-100	210 mm	16,78€
FL.ASQ1-240-100	240 mm	20,09€
FL.ASQ1-270-100	270 mm	39,92€
FL.ASQ1-320-100	320 mm	47,64€
FL.ASQ1-400-100	400 mm	121,68€

Papier filtre qualitatif, plissé, filtration très lente | AllFilter

Porosité très fine 2–4 µm : excellente rétention des particules et précipités les plus fins.
Filtration très lente (200 s) : clarification maximale pour analyses qualitatives exigeantes.
Format plissé : surface filtrante augmentée, meilleure capacité avant colmatage à porosité fine.



Caractéristiques techniques

Type : Papier filtre qualitatif plissé, très lent
Poids (DIN 53104) : 80 g/m²
Épaisseur : 0,16 mm
Porosité (taille des pores) : 2–4 µm
Vitesse de filtration (DIN 53137) : 200 s
Résistance à l'éclatement : > 20 kg/cm²
Vitesse de filtration : Très lente
Domaine de rétention : Particules très fines, précipités fins
Type de filtration : Gravitaire
Forme : Disques plissés
Diamètres disponibles (mm) : 70, 90, 110, 125, 150, 185, 210, 240, 270, 320
Applications typiques : Analyses qualitatives demandant une très forte clarification ; filtration de précipités très fins ; préparation d'échantillons avant analyses chimiques, spectroscopiques ou gravimétriques
Conditionnement : Lot de 100 filtres plissés

Référence	Ø	Tarif HT
FL.PSP1-70-100	70 mm	24,46€
FL.PSP1-90-100	90 mm	24,46€
FL.PSP1-110-100	110 mm	25,87€
FL.PSP1-125-100	125 mm	27,20€
FL.PSP1-150-100	150 mm	26,24€
FL.PSP1-185-100	185 mm	30,83€
FL.PSP1-210-100	210 mm	37,17€
FL.PSP1-240-100	240 mm	43,13€
FL.PSP1-270-100	270 mm	50,48€
FL.PSP1-320-100	320 mm	67,67€

Papier filtre qualitatif, plissé, filtration lente | AllFilter

Porosité fine 4–7 µm : excellente rétention des particules fines et précipités.
Filtration lente (100 s) : clarification élevée pour analyses qualitatives exigeantes.
Format plissé : surface filtrante augmentée, meilleure capacité avant colmatage.

Caractéristiques techniques

Type : Papier filtre qualitatif plissé, lent
Poids (DIN 53104) : 80 g/m²
Épaisseur : 0,16 mm
Porosité (taille des pores) : 4–7 µm
Vitesse de filtration (DIN 53137) : 100 s
Résistance à l'éclatement : > 20 kg/cm²
Vitesse de filtration : Lente
Domaine de rétention : Particules fines, précipités
Type de filtration : Gravitaire
Forme : Disques plissés
Diamètres disponibles (mm) : 70, 90, 110, 125, 150, 185, 210, 240, 270, 320, 400, 500
Applications typiques : Analyses qualitatives à forte clarification ; filtration de précipités fins ; préparation d'échantillons avant analyses chimiques ou spectroscopiques
Conditionnement : Lot de 100 filtres plissés

Référence	Ø	Tarif HT
FL.PLP1-70-100	70 mm	27,94€
FL.PLP1-90-100	90 mm	27,95€
FL.PLP1-110-100	110 mm	30,79€
FL.PLP1-125-100	125 mm	32,38€
FL.PLP1-150-100	150 mm	34,52€
FL.PLP1-185-100	185 mm	38,54€
FL.PLP1-210-100	210 mm	46,46€
FL.PLP1-240-100	240 mm	53,91€
FL.PLP1-270-100	270 mm	60,58€
FL.PLP1-320-100	320 mm	81,21€
FL.PLP1-400-100	400 mm	97,07€
FL.PLP1-500-100	500 mm	174,17€

Papier filtre qualitatif, plissé, filtration moyenne | AllFilter

Porosité 8–12 µm : bonne rétention des particules de taille moyenne pour les filtrations de routine.
Format plissé : surface filtrante augmentée, meilleure capacité avant colmatage à vitesse moyenne.
Excellente résistance mécanique (> 30 kg/cm²) : filtres robustes, manipulables sous débit prolongé.

Caractéristiques techniques

Type : Papier filtre qualitatif, plissé, filtration moyenne
Poids (DIN 53104) : 87 g/m²
Épaisseur : 0,18 mm
Porosité (taille des pores) : 8–12 µm
Vitesse de filtration (DIN 53137) : 50 s
Résistance à l'éclatement : > 30 kg/cm²
Vitesse de filtration : Moyenne
Domaine de rétention : Particules de taille moyenne
Type de filtration : Gravitaire
Forme : Disques plissés
Diamètres disponibles (mm) : 70, 90, 110, 125, 150, 185, 210, 240, 270, 320, 500
Applications typiques : Analyses de routine et contrôle qualité
Clarification de solutions aqueuses ou faiblement chargées
Préparation d'échantillons avant analyse instrumentale
Conditionnement : Boîte de 100 filtres plissés

Référence	Ø	Tarif HT
FL.PMP1-70-100	70 mm	16,30€
FL.PMP1-90-100	90 mm	16,30€
FL.PMP1-110-100	110 mm	17,24€
FL.PMP1-125-100	125 mm	18,13€
FL.PMP1-150-100	150 mm	19,33€
FL.PMP1-185-100	185 mm	21,58€
FL.PMP1-210-100	210 mm	26,02€
FL.PMP1-240-100	240 mm	30,19€
FL.PMP1-270-100	270 mm	35,34€
FL.PMP1-320-100	320 mm	47,37€
FL.PMP1-500-100	500 mm	97,53€

Papier filtre qualitatif, plissé, filtration rapide | AllFilter

Filtration rapide (20 s) grâce à la porosité 12–15 µm et au format plissé. Surface filtrante augmentée : meilleure capacité avant colmatage en filtrations de routine.
Large choix de diamètres (70–400 mm) pour s'adapter aux entonnoirs et supports courants.



Caractéristiques techniques

Type : Papier filtre qualitatif, plissé, filtration rapide
Poids (DIN 53104) : 88 g/m²
Épaisseur : 0,18 mm
Taille des pores : 12–15 µm
Vitesse de filtration (DIN 53137) : 20 s
Résistance à la rupture : > 20 kg/cm²
Vitesse de filtration : Rapide (débit élevé)
Domaine de rétention : Particules grossières à moyennes
Type de filtration : Gravitaire
Forme : Disques plissés
Diamètres disponibles (mm) : 70, 90, 110, 125, 150, 185, 210, 240, 270, 320, 400
Applications typiques : Analyses de routine Contrôle qualité en production Clarification rapide de solutions peu à moyennement chargées
Conditionnement : Lot de 100 filtres plissés

Référence	Ø	Tarif HT
FL.PRQ1-70-100	70 mm	29,11€
FL.PRQ1-90-100	90 mm	29,11€
FL.PRQ1-110-100	110 mm	32,02€
FL.PRQ1-125-100	125 mm	33,68€
FL.PRQ1-150-100	150 mm	35,90€
FL.PRQ1-185-100	185 mm	40,08€
FL.PRQ1-210-100	210 mm	48,32€
FL.PRQ1-240-100	240 mm	56,07€
FL.PRQ1-270-100	270 mm	65,66€
FL.PRQ1-320-100	320 mm	87,98€
FL.PRQ1-400-100	400 mm	93,18€

Papier filtre qualitatif, plissé, filtration très rapide | AllFilter

Filtration gravitaire très rapide (10 s, DIN 53137) pour les séries d'analyses à forte cadence.
Porosité 15–20 µm adaptée aux particules grossières à moyennes, avec faible risque de colmatage.
Format plissé : surface filtrante augmentée, meilleure capacité avant colmatage.

Caractéristiques techniques

Type : Papier filtre qualitatif, plissé, filtration très rapide
Poids (DIN 53104) : 80 g/m²
Épaisseur : 0,21 mm
Porosité (taille des pores) : 15–20 µm
Vitesse de filtration (DIN 53137) : 10 s
Résistance à l'éclatement : > 20 kg/cm²
Vitesse de filtration : Très rapide (débit très élevé)
Domaine de rétention : Particules grossières à moyennes
Type de filtration : Gravitaire
Forme : Disques plissés
Diamètres disponibles (mm) : 70, 90, 110, 125, 150, 185, 210, 240, 270, 320, 400
Applications typiques : Analyses de routine à haute cadence ; clarification rapide de solutions peu à moyennement chargées ; préparation d'échantillons avant analyse
Conditionnement : Lot de 100 filtres plissés

Référence	Ø	Tarif HT
FL.PSQ1-70-100	70 mm	30,85€
FL.PSQ1-90-100	90 mm	30,85€
FL.PSQ1-110-100	110 mm	32,63€
FL.PSQ1-125-100	125 mm	34,31€
FL.PSQ1-150-100	150 mm	36,60€
FL.PSQ1-185-100	185 mm	40,86€
FL.PSQ1-210-100	210 mm	47,80€
FL.PSQ1-240-100	240 mm	57,14€
FL.PSQ1-270-100	270 mm	66,94€
FL.PSQ1-320-100	320 mm	89,68€
FL.PSQ1-400-100	400 mm	93,20€

Papier filtre quantitatif, plat, filtration très lente, lot de 100 | AllFilter

Filtration très lente (140 s, DIN 53137) pour une clarification élevée des solutions.
Teneur en cendres < 0,01 % adaptée aux analyses gravimétriques exigeantes.
Porosité fine ~2–4 µm pour une bonne rétention des particules et précipités fins.

Caractéristiques techniques

Type : Papier filtre quantitatif plat, filtration très lente
Poids (DIN 53104) : 84 g/m²
Épaisseur : 0,17 mm
Porosité (taille des pores) : ≈ 2–4 µm (valeur indicative issue de la fiche)
Vitesse de filtration (DIN 53137) : 140 s
Taux de cendre : < 0,01 %
Vitesse de filtration : Très lente
Domaine de rétention : Particules fines, précipités (usage quantitatif)
Type de filtration : Gravitaire
Forme : Disques plats
Diamètres disponibles (mm) : 12,7, 45, 47, 55, 70, 90, 110, 125, 135, 150, 185, 210, 240
Applications typiques : Analyses quantitatives et gravimétriques de haute précision ; déterminations après ignition ; filtration de précipités fins en chimie et environnement
Conditionnement : Lot de 100 filtres plats

Référence	Ø	Tarif HT
FT.ASP1-13-100	12,7 mm	5,58€
FT.ASP1-45-100	45 mm	5,58€
FT.ASP1-47-100	47 mm	5,58€
FT.ASP1-55-100	55 mm	6,38€
FT.ASP1-70-100	70 mm	7,43€
FT.ASP1-90-100	90 mm	11,02€
FT.ASP1-110-100	110 mm	15,48€
FT.ASP1-125-100	125 mm	19,34€
FT.ASP1-135-100	135 mm	22,14€
FT.ASP1-150-100	150 mm	26,55€
FT.ASP1-185-100	185 mm	37,62€
FT.ASP1-210-100	210 mm	63,57€
FT.ASP1-240-100	240 mm	75,75€

Papier filtre quantitatif, plat, filtration lente, lot de 100 | AllFilter

Filtration lente (≈195 s, DIN 53137) pour une clarification poussée des solutions.
Teneur en cendres < 0,01 % adaptée aux analyses gravimétriques exigeantes.
Grammage 100 g/m² : filtre robuste, bonne tenue mécanique en filtration gravitaire.

Caractéristiques techniques

Type : Papier filtre quantitatif plat, filtration lente
Grammage (DIN 53104) : 100 g/m²
Épaisseur : 0,20 mm
Taille des pores : ≈ 2–3 µm (valeur indicative issue de la fiche)
Vitesse de filtration (DIN 53137) : 195 s
Taux de cendre : < 0,01 %
Vitesse de filtration : Lente
Domaine de rétention : Particules fines, précipités (usage quantitatif)
Type de filtration : Gravitaire
Forme : Disques plats
Diamètres disponibles (mm) : 45, 47, 55, 70, 90, 110, 125, 135, 150, 185, 210, 240, 320
Applications typiques : Analyses quantitatives et gravimétriques de haute précision ; déterminations après ignition ; filtration de précipités fins en chimie et environnement
Conditionnement : Lot de 100 filtres plats

Référence	Ø	Tarif HT
FT.ALP1-45-100	45 mm	5,58€
FT.ALP1-47-100	47 mm	5,58€
FT.ALP1-55-100	55 mm	6,11€
FT.ALP1-70-100	70 mm	7,11€
FT.ALP1-90-100	90 mm	11,02€
FT.ALP1-110-100	110 mm	15,48€
FT.ALP1-125-100	125 mm	19,34€
FT.ALP1-135-100	135 mm	22,14€
FT.ALP1-150-100	150 mm	26,55€
FT.ALP1-185-100	185 mm	37,62€
FT.ALP1-210-100	210 mm	63,57€
FT.ALP1-240-100	240 mm	75,75€
FT.ALP1-320-100	320 mm	172,13€

Papier filtre quantitatif, plat, filtration moyenne | AllFilter

Filtration moyenne (55 s, DIN 53137) : bon compromis entre débit et finesse de rétention.
Teneur en cendres < 0,01 % : adaptée aux analyses gravimétriques et dosages après calcination.
Large choix de diamètres (12,7 à 320 mm) pour s'adapter aux principaux entonnoirs et porte-filtres.

Caractéristiques techniques

Type : Papier filtre quantitatif plat, filtration moyenne
Poids (DIN 53104) : 84 g/m²
Épaisseur : 0,20 mm
Porosité (taille des pores) : 14–18 µm
Vitesse de filtration (DIN 53137) : 55 s
Teneur en cendres : < 0,01 %
Vitesse de filtration : Moyenne
Domaine de rétention : Particules de taille moyenne (usage quantitatif)
Type de filtration : Gravitaire
Forme : Disques plats
Diamètres disponibles (mm) : 12,7, 45, 47, 55, 70, 90, 110, 125, 135, 150, 185, 210, 240, 320
Applications typiques : Analyses quantitatives et gravimétriques ; déterminations après ignition ; filtrations de routine en contrôle qualité et laboratoire d'analyse
Conditionnement : Lot de 100 filtres plats

Référence	Ø	Tarif HT
FT.AMP1-13-100	12,7 mm	13,55€
FT.AMP1-45-100	45 mm	5,58€
FT.AMP1-47-100	47 mm	6,38€
FT.AMP1-55-100	55 mm	6,38€
FT.AMP1-70-100	70 mm	7,43€
FT.AMP1-90-100	90 mm	11,02€
FT.AMP1-110-100	110 mm	15,48€
FT.AMP1-125-100	125 mm	19,34€
FT.AMP1-135-100	135 mm	22,14€
FT.AMP1-150-100	150 mm	26,55€
FT.AMP1-185-100	185 mm	37,62€
FT.AMP1-210-100	210 mm	63,57€
FT.AMP1-240-100	240 mm	75,75€
FT.AMP1-320-100	320 mm	172,13€

Papier filtre quantitatif, plat, filtration rapide | AllFilter

Filtration rapide (27 s, DIN 53137) pour gagner du temps en analyses quantitatives.
Teneur en cendres < 0,01 % adaptée aux dosages gravimétriques.
Porosité 20–25 µm idéale pour les particules grossières en filtration gravitaire.

Caractéristiques techniques

Type : Papier filtre quantitatif plat, filtration rapide
Poids (DIN 53104) : 84 g/m²
Épaisseur : 0,20 mm
Porosité (taille des pores) : 20–25 µm
Vitesse de filtration (DIN 53137) : 27 s
Teneur en cendres : < 0,01 %
Vitesse de filtration : Rapide
Domaine de rétention : Particules grossières (usage quantitatif)
Type de filtration : Gravitaire
Forme : Disques plats
Diamètres disponibles (mm) : 45, 47, 55, 70, 90, 110, 125, 135, 150, 185, 210, 240, 320
Applications typiques : Analyses quantitatives et gravimétriques ; dosages après calcination ; filtration rapide de suspensions à grosses particules en contrôle qualité
Conditionnement : Lot de 100 filtres plats

Référence	Ø	Tarif HT
FT.ARQ1-45-100	45 mm	5,58€
FT.ARQ1-47-100	47 mm	6,38€
FT.ARQ1-55-100	55 mm	6,11€
FT.ARQ1-70-100	70 mm	7,43€
FT.ARQ1-90-100	90 mm	11,02€
FT.ARQ1-110-100	110 mm	15,48€
FT.ARQ1-125-100	125 mm	19,34€
FT.ARQ1-135-100	135 mm	22,14€
FT.ARQ1-150-100	150 mm	26,55€
FT.ARQ1-185-100	185 mm	37,62€
FT.ARQ1-210-100	210 mm	63,57€
FT.ARQ1-240-100	240 mm	75,75€
FT.ARQ1-320-100	320 mm	172,13€

Papier filtre quantitatif, plat, filtration très rapide | AllFilter

Filtration très rapide (9 s) : gain de temps en filtration gravitaire pour particules grossières.
Teneur en cendres < 0,01 % : idéale pour les analyses quantitatives et gravimétriques.
Large choix de diamètres (12,7–320 mm) : compatible entonnoirs standards et dispositifs analytiques.

Caractéristiques techniques

Type : Papier filtre quantitatif plat, filtration très rapide
Poids (DIN 53104) : 84 g/m²
Épaisseur : 0,20 mm
Porosité (taille des pores) : 25–30 µm
Vitesse de filtration (DIN 53137) : 9 s
Teneur en cendres : < 0,01 %
Vitesse de filtration : Très rapide (débit très élevé)
Domaine de rétention : Particules grossières Type de filtration : Gravitaire
Diamètres disponibles (mm) : 12,7 ; 45 ; 47 ; 55 ; 70 ; 90 ; 110 ; 125 ; 135 ; 150 ; 185 ; 210 ; 240 ; 320
Applications typiques : Analyses quantitatives et gravimétriques
Dosages après calcination
Filtration rapide de suspensions à grosses particules
Forme : Disques plats
Conditionnement : Lot de 100 feuilles

Référence	Ø	Tarif HT
FT.ASQ1-13-1000	12,7 mm	5,58€
FT.ASQ1-45-100	45 mm	5,58€
FT.ASQ1-47-100	47 mm	6,11€
FT.ASQ1-55-100	55 mm	6,11€
FT.ASQ1-70-100	70 mm	7,43€
FT.ASQ1-90-100	90 mm	11,02€
FT.ASQ1-110-100	110 mm	15,48€
FT.ASQ1-125-100	125 mm	19,34€
FT.ASQ1-135-100	135 mm	22,14€
FT.ASQ1-150-100	150 mm	23,23€
FT.ASQ1-185-100	185 mm	37,62€
FT.ASQ1-210-100	210 mm	63,57€
FT.ASQ1-240-100	240 mm	75,75€
FT.ASQ1-320-100	320 mm	164,95€

Papier filtre quantitatif renforcé, disque à plat, filtration lente, lot de 100 | AllFilter

Filtration lente (195 s, DIN 53137) pour une bonne clarification des solutions.
Taille de pores 2–4 µm : rétention efficace des particules et précipités fins. Papier renforcé par liant : meilleure résistance à l'état mouillé et manipulation plus sûre.

Caractéristiques techniques

Type : Papier filtre quantitatif renforcé, disque à plat, filtration lente
Poids (DIN 53104) : 85 g/m²
Épaisseur : 0,17 mm
Taille des pores : 2–4 µm
Vitesse de filtration (DIN 53137) : 195 s
Taux de cendre : < 1 %
Vitesse de filtration : Lente à très lente
Domaine de rétention : Particules fines, précipités
Particularité : Présence de liant pour résistance accrue en milieu humide
Type de filtration : Gravitaire
Forme : Disques plats
Diamètres disponibles (mm) : 70, 90, 110, 125, 150
Applications typiques : Filtration de solutions aqueuses et précipités fins nécessitant une bonne tenue du filtre mouillé ; analyses qualitatives et certaines opérations de préparation d'échantillons en chimie et environnement
Conditionnement : Lot de 100 filtres plats

Référence	Ø	Tarif HT
FF.ALQ1-70-100	70 mm	9,49€
FF.ALQ1-90-100	90 mm	10,67€
FF.ALQ1-110-100	110 mm	12,10€
FF.ALQ1-125-100	125 mm	13,93€
FF.ALQ1-150-100	150 mm	18,08€

Papier filtre quantitatif renforcé, disque à plat, filtration moyenne, lot de 100 | AllFilter

Filtration moyenne (55 s, DIN 53137) : bon compromis entre débit et finesse de rétention.
Teneur en cendres < 0,01 % : adaptée aux analyses gravimétriques.
Papier renforcé : meilleure résistance mécanique, manipulation facilitée à l'état mouillé.

Caractéristiques techniques

Type : Papier filtre quantitatif renforcé, disque à plat, filtration moyenne
Poids (DIN 53104) : 85 g/m²
Épaisseur : 0,20 mm
Taille des pores : 14–18 µm
Vitesse de filtration (DIN 53137) : 55 s
Taux de cendre : < 0,01 %
Vitesse de filtration : Moyenne
Domaine de rétention : Particules de taille moyenne (usage quantitatif)
Particularité : Papier renforcé pour une meilleure tenue en conditions humides
Type de filtration : Gravitaire
Forme : Disques plats
Diamètres disponibles (mm) : 55, 70, 90, 110, 125, 150
Applications typiques : Analyses quantitatives et gravimétriques ; déterminations après calcination ; filtrations de routine nécessitant un filtre robuste en chimie, environnement et contrôle qualité
Conditionnement : Lot de 100 filtres plats



Référence	Ø	Tarif HT
FF.AMQ1-55-100	55 mm	7,27€
FF.AMQ1-70-100	70 mm	8,63€
FF.AMQ1-90-100	90 mm	10,67€
FF.AMQ1-110-100	110 mm	12,10€
FF.AMQ1-125-100	125 mm	13,93€
FF.AMQ1-150-100	150 mm	18,08€

Papier filtre quantitatif renforcé, disque à plat, filtration rapide, lot de 100 | AllFilter

Filtration très rapide (9 s, DIN 53137) pour accélérer les analyses quantitatives de routine.
Teneur en cendres < 0,01 % adaptée aux dosages gravimétriques.
Papier renforcé, bonne résistance à l'état humide pour une manipulation plus sûre.

Caractéristiques techniques

Type : Papier filtre quantitatif renforcé, disque à plat, filtration rapide
Poids (DIN 53104) : 85 g/m²
Épaisseur : 0,20 mm
Taille des pores : 25–30 µm
Vitesse de filtration (DIN 53137) : 9 s
Taux de cendre : < 0,01 %
Vitesse de filtration : Très rapide
Domaine de rétention : Particules grossières (usage quantitatif)
Particularité : Papier renforcé pour résistance accrue en milieu humide
Type de filtration : Gravitaire
Forme : Disques plats
Diamètres disponibles (mm) : 47, 55, 70, 90, 110, 125, 140, 150, 185
Applications typiques : Analyses quantitatives et gravimétriques ; déterminations après calcination ; filtration très rapide de suspensions à grosses particules en chimie, environnement et contrôle qualité
Conditionnement : Lot de 100 filtres plats

Référence	Ø	Tarif HT
FF.ARQ1-47-100	47 mm	7,27€
FF.ARQ1-55-100	55 mm	7,27€
FF.ARQ1-70-100	70 mm	8,63€
FF.ARQ1-90-100	90 mm	10,67€
FF.ARQ1-110-100	110 mm	12,10€
FF.ARQ1-125-100	125 mm	13,93€
FF.ARQ1-140-100	140 mm	18,08€
FF.ARQ1-150-100	150 mm	18,08€
FF.ARQ1-185-100	185 mm	36,58€

Papier filtre quantitatif, plissé, filtration très lente, lot de 100 | AllFilter

Filtration très lente (≈140 s, DIN 53137) pour une clarification élevée des solutions.
Teneur en cendres < 0,01 % adaptée aux analyses gravimétriques exigeantes.
Format plissé : surface filtrante accrue et meilleure capacité avant colmatage.



Caractéristiques techniques

Type : Papier filtre quantitatif plissé, filtration très lente
Poids (DIN 53104) : 84 g/m²
Épaisseur : 0,17 mm
Porosité (taille des pores) : ≈ 2–4 µm (identique au grade plat FT.ASP1)
Vitesse de filtration (DIN 53137) : ≈ 140 s
Taux de cendre : < 0,01 %
Vitesse de filtration : Très lente
Domaine de rétention : Particules fines, précipités (usage quantitatif)
Type de filtration : Gravitaire
Forme : Disques plissés
Diamètres disponibles (mm) : 90, 110, 125, 150, 185
Applications typiques : Analyses quantitatives et gravimétriques de haute précision ; déterminations après ignition ; filtration de précipités fins en chimie et environnement
Conditionnement : Lot de 100 filtres plissés

Référence	Ø	Tarif HT
FT.PSP1-90-100	90 mm	54,10€
FT.PSP1-110-100	110 mm	61,51€
FT.PSP1-125-100	125 mm	65,00€
FT.PSP1-150-100	150 mm	77,68€
FT.PSP1-185-100	185 mm	105,86€

Papier filtre quantitatif, plissé, filtration lente, lot de 100 | AllFilter

Filtration lente (≈195 s, DIN 53137) pour une très bonne clarification.
Teneur en cendres < 0,01 % : adaptée aux analyses gravimétriques.
Format plissé : surface filtrante accrue, meilleure capacité avant colmatage.

Caractéristiques techniques

Type : Papier filtre quantitatif plissé, filtration lente
Grammage (DIN 53104) : 100 g/m²
Épaisseur : 0,20 mm
Taille des pores : ≈ 2–3 µm (identique au grade plat FT.ALP1)
Vitesse de filtration (DIN 53137) : ≈ 195 s
Taux de cendre : < 0,01 %
Vitesse de filtration : Lente
Domaine de rétention : Particules fines, précipités (usage quantitatif)
Type de filtration : Gravitaire
Forme : Disques plissés
Diamètres disponibles (mm) : 70, 90, 125, 150, 185, 240
Applications typiques : Analyses quantitatives et gravimétriques de haute précision ; déterminations après ignition ; filtration de précipités fins en chimie et environnement
Conditionnement : Lot de 100 filtres plissés

Référence	Ø	Tarif HT
FT.PLP1-70-100	70 mm	41,22€
FT.PLP1-90-100	90 mm	41,22€
FT.PLP1-125-100	125 mm	49,52€
FT.PLP1-150-100	150 mm	59,18€
FT.PLP1-185-100	185 mm	75,62€
FT.PLP1-240-100	240 mm	128,42€

Papier filtre quantitatif, plissé, filtration moyenne, lot de 100 | AllFilter

Filtration moyenne (55 s, DIN 53137) : bon compromis débit / finesse de rétention.
Teneur en cendres < 0,01 % : adaptée aux analyses gravimétriques.
Format plissé : surface filtrante accrue, meilleure capacité avant colmatage.

Caractéristiques techniques

Type : Papier filtre quantitatif plissé, filtration moyenne
Poids (DIN 53104) : 84 g/m²
Épaisseur : 0,20 mm
Porosité (taille des pores) : 14–18 µm
Vitesse de filtration (DIN 53137) : 55 s
Teneur en cendres : < 0,01 %
Vitesse de filtration : Moyenne
Domaine de rétention : Particules de taille moyenne (usage quantitatif)
Type de filtration : Gravitaire
Forme : Disques plissés
Diamètres disponibles (mm) : 70, 90, 110, 125, 150, 185, 240, 270
Applications typiques : Analyses quantitatives et gravimétriques ; déterminations après ignition ; filtration de suspensions de particules moyennes en contrôle qualité et laboratoire d'analyse
Conditionnement : Lot de 100 filtres plissés

Référence	Ø	Tarif HT
FT.PMP1-70-100	70 mm	41,22€
FT.PMP1-90-100	90 mm	41,22€
FT.PMP1-110-100	110 mm	46,87€
FT.PMP1-125-100	125 mm	49,52€
FT.PMP1-150-100	150 mm	51,78€
FT.PMP1-185-100	185 mm	80,66€
FT.PMP1-240-100	240 mm	128,42€
FT.PMP1-270-100	270 mm	160,74 €

Papier filtre quantitatif, plissé, filtration rapide | AllFilter

Filtration rapide (27 s, DIN 53137) pour analyses quantitatives de routine. Teneur en cendres < 0,01 % adaptée aux dosages gravimétriques.
Format plissé : surface filtrante augmentée, meilleure capacité avant colmatage.

Caractéristiques techniques

Type : Papier filtre quantitatif plissé, filtration rapide
Poids (DIN 53104) : 84 g/m²
Épaisseur : 0,20 mm
Porosité (taille des pores) : 20–25 µm
Vitesse de filtration (DIN 53137) : 27 s
Teneur en cendres : < 0,01 %
Vitesse de filtration : Rapide
Domaine de rétention : Particules grossières (usage quantitatif)
Type de filtration : Gravitaire
Forme : Disques plissés
Diamètres disponibles (mm) : 70, 90, 110, 125, 150, 185, 210, 240
Applications typiques : Analyses quantitatives et gravimétriques ; dosages après calcination ; filtration rapide de suspensions à grosses particules en contrôle qualité
Conditionnement : Lot de 100 filtres plissés

Référence	Ø	Tarif HT
FT.PRQ1-70-100	70 mm	54,10€
FT.PRQ1-90-100	90 mm	51,51€
FT.PRQ1-110-100	110 mm	46,87€
FT.PRQ1-125-100	125 mm	49,52€
FT.PRQ1-150-100	150 mm	59,18€
FT.PRQ1-185-100	185 mm	75,62€
FT.PRQ1-210-100	210 mm	128,42€
FT.PRQ1-240-100	240 mm	140,65€

Papier filtre quantitatif, plissé, filtration très rapide | AllFilter

Filtration gravitaire très rapide (9 s) pour les analyses quantitatives à forte cadence.
Forme plissée : surface filtrante accrue, meilleure capacité avant colmatage.
Teneur en cendres < 0,01 % : compatible avec les méthodes gravimétriques exigeantes.



Caractéristiques techniques

Type : Papier filtre quantitatif plissé, filtration très rapide
Poids (DIN 53104) : 84 g/m²
Épaisseur : 0,20 mm
Porosité (taille des pores) : 25–30 µm
Vitesse de filtration (DIN 53137) : 9 s
Teneur en cendres :< 0,01 %
Vitesse de filtration : Très rapide (débit très élevé)
Domaine de rétention : Particules grossières
Type de filtration : Gravitaire
Forme : Disques plissés
Diamètres disponibles (mm) : 70, 90, 110, 125, 150, 185, 210, 240
Applications typiques :
Analyses quantitatives et gravimétriques
Dosages après calcination
Filtration rapide de suspensions à grosses particules
Conditionnement : Lot de 100 filtres plissés

Référence	Ø	Tarif HT
FT.PSQ1-70-100	70 mm	41,20€
FT.PSQ1-90-100	90 mm	41,20€
FT.PSQ1-110-100	110 mm	46,87€
FT.PSQ1-125-100	125 mm	49,52€
FT.PSQ1-150-100	150 mm	59,18€
FT.PSQ1-185-100	185 mm	80,66€
FT.PSQ1-210-100	210 mm	106,52€
FT.PSQ1-240-100	240 mm	128,42€

Papier filtre standard, plat, filtration moyenne | AllFilter

Filtration moyenne (50 s, DIN 53137) adaptée aux applications générales de laboratoire.
Papier 100 % cellulose, lisse : manipulation simple et compatible avec la plupart des entonnoirs.
Solution économique en lot de 100 filtres pour les usages de routine.

Caractéristiques techniques

Type : Papier filtre standard plat, filtration moyenne
Matière : 100 % cellulose
Aspect : Lisse
Poids (DIN 53104) : 64 g/m²
Épaisseur : 0,15 mm
Porosité : 15–20 µm
Vitesse de filtration (DIN 53137) : 50 s
Résistance à l'éclatement : 1,45 kg/cm²
Vitesse de filtration : Moyenne
Domaine de rétention : Particules de taille moyenne, filtrations générales
Type de filtration : Gravitaire
Forme : Disques plats
Diamètres disponibles (mm) : 70, 90, 110, 125, 150, 185, 240
Applications typiques : Filtration de solutions aqueuses simples ; tests de routine ; filtrations de base en enseignement, chimie et contrôle qualité
Conditionnement : Lot de 100 filtres plats

Référence	Ø	Tarif HT
FL.ASK1-70-100	70 mm	3,30€
FL.ASK1-90-100	90 mm	4,12€
FL.ASK1-110-100	110 mm	4,55€
FL.ASK1-125-100	125 mm	4,89€
FL.ASK1-150-100	150 mm	5,68€
FL.ASK1-185-100	185 mm	7,43€
FL.ASK1-240-100	240 mm	10,40€

Papier filtre standard, plat, filtration moyenne, Lot de 100 | AllFilter

Filtration moyenne (88 s, DIN 53137) offrant une bonne clarification des solutions.
Porosité 5–13 µm adaptée aux particules de taille moyenne à fine.
Papier lisse 73 g/m², usage polyvalent et économique pour les filtrations de routine.

Caractéristiques techniques

Type : Papier filtre standard plat, filtration moyenne
Matière : Cellulose, papier d'aspect lisse
Poids (DIN 53104) : 73 g/m²
Épaisseur : 0,16 mm
Porosité : 5–13 µm
Vitesse de filtration (DIN 53137) : 88 s
Résistance à l'éclatement : 1,95 kg/cm²
Vitesse de filtration : Moyenne
Domaine de rétention : Particules moyennes à fines, filtrations générales
Type de filtration : Gravitaire
Forme : Disques plats
Diamètres disponibles (mm) : 70, 90, 110, 125, 150, 185, 240
Applications typiques : Clarification de solutions aqueuses ; tests de routine ; filtrations polyvalentes en chimie, environnement et contrôle qualité
Conditionnement : Lot de 100 filtres plats

Référence	Ø	Tarif HT
FL.AMU1-70-100	70 mm	4,84€
FL.AMU1-90-100	90 mm	5,46€
FL.AMU1-110-100	110 mm	6,07€
FL.AMU1-125-100	125 mm	6,45€
FL.AMU1-150-100	150 mm	8,00€
FL.AMU1-185-100	185 mm	9,63€
FL.AMU1-240-100	240 mm	13,23€

Papier filtre standard, plat, filtration rapide, Lot de 100 | AllFilter

Filtration rapide (22 s, DIN 53137) pour les filtrations de routine à haut débit.
Porosité 17–30 µm adaptée aux particules grossières et suspensions peu colmatantes.
Papier lisse standard 73 g/m² : solution polyvalente et économique.

Caractéristiques techniques

Type : Papier filtre standard plat, filtration rapide
Matière : Cellulose, papier standard d'aspect lisse
Poids (DIN 53104) : 73 g/m²
Épaisseur : 0,17 mm
Porosité : 17–30 µm
Vitesse de filtration (DIN 53137) : 22 s
Résistance à l'éclatement : 1,25 kg/cm²
Vitesse de filtration : Rapide
Domaine de rétention : Particules grossières, filtrations générales
Type de filtration : Gravitaire
Forme : Disques plats
Diamètres disponibles (mm) : 70, 90, 110, 125, 150, 185, 240
Applications typiques : Filtration rapide de solutions aqueuses peu chargées ; tests de routine ; filtrations générales en chimie, contrôle qualité et enseignement
Conditionnement : Lot de 100 filtres plats

Référence	Ø	Tarif HT
FL.ASC1-70-100	70 mm	5,24€
FL.ASC1-90-100	90 mm	6,00€
FL.ASC1-110-100	110 mm	7,51€
FL.ASC1-125-100	125 mm	7,40€
FL.ASC1-150-100	150 mm	9,62€
FL.ASC1-185-100	185 mm	11,54€
FL.ASC1-240-100	240 mm	17,25€

Papier filtre standard, plissé, filtration moyenne, lot de 100 | AllFilter

Filtration moyenne adaptée aux applications générales de laboratoire.
Format plissé : surface filtrante augmentée et meilleure capacité avant colmatage.
Papier 100 % cellulose, solution standard économique pour les usages de routine.

Caractéristiques techniques

Type : Papier filtre standard plissé, filtration moyenne
Matière : 100 % cellulose
Aspect : Lisse, grade standard [ST60]
Poids (DIN 53104) : 64 g/m²
Épaisseur : 0,15 mm
Porosité : 15–20 µm
Vitesse de filtration (DIN 53137) : 50 s
Résistance à l'éclatement : 1,45 kg/cm²
Vitesse de filtration : Moyenne
Domaine de rétention : Particules de taille moyenne, filtrations générales
Type de filtration : Gravitaire
Forme : Disques plissés
Diamètres disponibles (mm) : 110, 150, 250, 400
Applications typiques : Filtration de solutions aqueuses simples ; tests de routine ; filtrations générales en chimie, enseignement et contrôle qualité
Conditionnement : Lot de 100 filtres plissés

Référence	Ø	Tarif HT
FL.PSK1-110-100	110 mm	17,58€
FL.PSK1-150-100	150 mm	18,82€
FL.PSK1-250-100	250 mm	24,49€
FL.PSK1-400-100	400 mm	48,00€

Papier filtre standard, plissé, filtration moyenne, Lot de 100 | AllFilter

Filtration moyenne pour une bonne clarification en applications de routine.
Format plissé : surface filtrante augmentée, meilleure capacité avant colmatage.
Papier lisse 73 g/m², usage polyvalent et économique.

Caractéristiques techniques

Type : Papier filtre standard plissé, filtration moyenne
Matière : Cellulose, papier d'aspect lisse
Poids (DIN 53104) : 73 g/m²
Épaisseur : 0,16 mm
Porosité : 5–13 µm
Vitesse de filtration (DIN 53137) : 88 s
Résistance à l'éclatement : 1,95 kg/cm²
Vitesse de filtration : Moyenne
Domaine de rétention : Particules moyennes à fines, filtrations générales
Type de filtration : Gravitaire
Forme : Disques plissés
Diamètres disponibles (mm) : 110, 150, 250, 400
Applications typiques : Clarification de solutions aqueuses ; filtrations polyvalentes en chimie, environnement et contrôle qualité ; grands volumes sur entonnoirs de diamètre important
Conditionnement : Lot de 100 filtres plissés

Référence	Ø	Tarif HT
FL.PMU1-110-100	110 mm	26,58€
FL.PMU1-150-100	150 mm	27,33€
FL.PMU1-250-100	250 mm	36,42€
FL.PMU1-400-100	400 mm	63,99€

Papier filtre standard, plissé, filtration rapide, Lot de 100 | AllFilter

Filtration rapide adaptée aux filtrations de routine à haut débit.
Format plissé : surface filtrante augmentée et meilleure capacité avant colmatage.
Papier standard lisse en cellulose, solution polyvalente et économique.

Caractéristiques techniques

Type : Papier filtre standard plissé, filtration rapide
Matière : Cellulose, papier standard d'aspect lisse
Poids (DIN 53104) : 73 g/m²
Épaisseur : 0,17 mm
Porosité : 17–30 µm
Vitesse de filtration (DIN 53137) : 22 s
Résistance à l'éclatement : 1,25 kg/cm²
Vitesse de filtration : Rapide
Domaine de rétention : Particules grossières, filtrations générales
Type de filtration : Gravitaire
Forme : Disques plissés
Diamètres disponibles (mm) : 110, 150, 250
Applications typiques : Filtration rapide de solutions aqueuses peu chargées ; filtrations générales en chimie, contrôle qualité et enseignement
Conditionnement : Lot de 100 filtres plissés

Référence	Ø	Tarif HT
FL.PSC1-110-100	110 mm	29,79€
FL.PSC1-150-100	150 mm	30,25€
FL.PSC1-250-100	250 mm	37,18€

Papier séparateur de phase, disque à plat, Lot de 100 | AllFilter

Hydrophobe : retient la phase organique et laisse passer rapidement la phase aqueuse (ou inverse selon montage).
Remplace l'ampoule à décanter : séparation liquide/liquide plus simple et plus rapide.
Vitesse de séparation ≈ 25 s : gain de temps pour les préparations d'échantillons.



Caractéristiques techniques

Type : Papier séparateur de phase, disque plat hydrophobe
Usage : Séparation de phases aqueuses / solvants organiques
Poids : 85 g/m²
Épaisseur : 0,17 mm
Vitesse de filtration / séparation : 25 s (en conditions standard)
Propriétés : Hydrophobe Séparation rapide des phases liquide/liquide Alternative pratique aux ampoules à décanter
Diamètres disponibles (mm) : 70, 90, 125, 150, 210
Applications typiques : Extraction liquide/liquide en chimie analytique Préparation et nettoyage d'extraits organiques Séparation rapide des solvants en laboratoire de contrôle qualité ou R&D
Forme : Disques plats
Conditionnement : Lot de 100 disques

Référence	Ø	Tarif HT
FZ.AFS1-90-100	90 mm	22,61€
FZ.AFS1-110-100	110 mm	31,34€
FZ.AFS1-125-100	125 mm	38,63€
FZ.AFS1-150-100	150 mm	55,69€
FZ.AFS1-210-100	210 mm	145,73€

Disque pour tests antibiotique | AllFilter

Coton 100 % linters : excellente pureté pour limiter les interférences lors des antibiogrammes.
Structure homogène : absorption régulière de la solution d'antibiotique et diffusion reproductible.
Plusieurs diamètres (6, 9, 12,7 mm) pour s'adapter aux principaux protocoles de tests de sensibilité.

Caractéristiques techniques

Poids (DIN 53104) : 270 g/m²
Épaisseur : 0,7 mm
Taille des disques : 6 mm, 9 mm, 12 mm, 12,7 mm
Propriétés : Grande capacité d'absorption contrôlée ; diffusion homogène de la solution d'antibiotique
Applications typiques : Tests de sensibilité aux antibiotiques ; identification des agents infectieux et étude de leur résistance en microbiologie clinique, vétérinaire ou industrielle
Conditionnement : Lot de disques (par taille selon références filles)

Référence	Ø	Grammage	Tarif HT
FA.APA1-6-1000	6 mm	270 g/m²	22,69€
FA.APA1-9-1000	9 mm	270 g/m²	29,11€
FA.APA1-13-1000	12,7 mm	270 g/m²	34,73€

Papier filtre au charbon actif, disque à plat | AllFilter

35 % de charbon actif : forte capacité d'adsorption de nombreuses impuretés.
Filtration moyenne (60 s) : bon compromis entre débit et efficacité de rétention.
Usage labo et industrie : adapté aux solutions, gaz et bains galvaniques.



Caractéristiques techniques

Type : Papier filtre au charbon actif, disque plat
Teneur en charbon actif : 35 % du papier
Poids : 155 g/m²
Épaisseur : 0,35 mm
Vitesse de filtration : 60 s (vitesse moyenne)
Propriétés : Très absorbant Capacité d'adsorption élevée des composés organiques et impuretés
Domaine de rétention : Particules fines, impuretés dissoutes (adsorption)
Type de filtration : Gravitaire ou sous vide (selon montage)
Diamètres disponibles (mm) : 70, 90, 110, 125, 150
Applications typiques : Purification de solutions aqueuses Traitement de bains galvaniques Adsorption de contaminants dans des flux liquides ou gazeux Pré-traitement avant analyse chimique
Forme : Disques plats
Conditionnement : Lot de 100 disques

Référence	Ø	Tarif HT
FI.AFS1-70-100	70 mm	9,51€
FI.AFS1-90-100	90 mm	14,14€
FI.AFS1-110-100	110 mm	25,31€
FI.AFS1-125-100	125 mm	27,12€
FI.AFS1-150-100	150 mm	39,78€

Papier de germination | AllFilter

Ultra absorbant : retient l'eau sur toute la durée du test de germination.
Empêche la pénétration des racines : facilite l'observation et le comptage des graines.
Référence FG.FPG1 robuste (160 g/m²) : support lisse et stable pour analyses de semences.



Caractéristiques techniques

Type : Papier de germination pour semences
Référence : FG.FPG1
Grammage (DIN 53104) : 160 g/m² (blanc)
Épaisseur : 0,38 mm
Méthode : TP (selon fabricant)
Aspect : Lisse
Propriétés : Très forte capacité d'absorption Rétention d'eau suffisante pour la durée des tests Empêche la pénétration des racines dans le papier Support uniforme pour une germination homogène
Applications typiques : Contrôle de germination et de pureté des semences Tests de vigueur et comparaisons de lots de graines Laboratoires d'analyse de semences, sélection variétale, agroalimentaire
Conditionnement : Lot de 100 feuilles

Référence	Vendu par	Tarif HT
FG.FPG1-105-100	Lot de 100	14,18€

MICROFIBRES ET MEMBRANES FILTRANTES

Filtre en microfibre de verre, disque à plat, sans liant, grade GF-C | AllFilter

Sans liant : haute compatibilité chimique et analytique, faible risque de contamination.
Porosité 1,2 µm : très bonne rétention des particules fines et MES.
Microfibre de verre GF-C : compromis entre finesse de filtration et capacité de charge.

Caractéristiques techniques

Type : Filtre en microfibre de verre, disque plat, sans liant
Grade : GF-C
Poids (DIN 53104) : 52 g/m²
Épaisseur : 0,26 mm
Porosité (taille moyenne des pores) : 1,2 µm
Vitesse de filtration (DIN 53137) : 100 s
Résistance à l'éclatement : 20 kPa
Vitesse de filtration : Lente à moyenne, avec forte rétention des fines
Domaine de rétention : Particules fines, matières en suspension
Type de filtration : Gravitaire ou sous vide
Diamètres disponibles (mm) : 25, 47, 55, 70, 90
Applications typiques : Analyses gravimétriques et de MES fines Filtration d'eaux et effluents pour contrôle environnemental Pré-filtration et clarification avant membranes plus serrées Contrôle qualité en chimie et industrie
Forme : Disques plats
Conditionnement : Lot de 100 disques.

Référence	Ø	Tarif HT
FR.AFC1-25-100	25 mm	21,93€
FR.AFC1-47-100	47 mm	23,80€
FR.AFC1-55-100	55 mm	28,39€
FR.AFC1-70-100	70 mm	35,24€
FR.AFC1-90-100	90 mm	58,54€

Filtre en microfibre de verre, disque à plat, sans liant, grade GF-A | AllFilter

Sans liant : compatibilité accrue avec de nombreuses méthodes analytiques et solvants.
Porosité 1,6 µm : excellente rétention des particules fines en filtration gravitaire ou sous vide.
Microfibre de verre GF-A : forte capacité de charge et très bonne stabilité dimensionnelle.

Caractéristiques techniques

Type : Filtre en microfibre de verre, disque plat, sans liant
Grade : GF-A
Poids (DIN 53104) : 52 g/m²
Épaisseur : 0,26 mm
Porosité (taille moyenne des pores) : 1,6 µm
Vitesse de filtration (DIN 53137) : 60 s
Résistance à l'éclatement : 20 kPa
Vitesse de filtration : Moyenne à lente, avec forte capacité de rétention
Domaine de rétention : Particules fines, matières en suspension
Type de filtration : Gravitaire ou sous vide
Diamètres disponibles (mm) : 25, 47, 55, 90
Applications typiques : Analyses gravimétriques de MES Filtration d'eaux, effluents et solutions aqueuses Pré-filtration avant membranes fines Contrôle qualité en environnement, chimie, industrie
Forme : Disques plats
Conditionnement : Lot de disques (par 100)

Référence	Ø	Tarif HT
FR.AFA1-25-100	25 mm	19,76€
FR.AFA1-47-100	47 mm	23,17€
FR.AFA1-55-100	55 mm	22,60€
FR.AFA1-90-100	90 mm	50,56€

Membranes filtrantes en Nylon, non stérile | AllFilter

**Membrane nylon hydrophile : adaptée aux échantillons aqueux, alcalins ou organiques.
Bonne résistance chimique aux solutions alcalines, idéale pour la préparation d'échantillons HPLC.
Deux porosités (0,22 et 0,45 µm) pour clarification fine ou plus rapide selon les besoins.**

Caractéristiques techniques

Type : Membranes filtrantes en nylon (polyamide), non stériles
Diamètre : 47 mm
Porosités disponibles : 0,22 µm ; 0,45 µm
Performances eau (25 °C) :
- 47 mm – 0,22 µm : débit 5–6 mL/min/cm² ; point de bulle ≥ 2,8 bar
- 47 mm – 0,45 µm : débit 15–18 mL/min/cm² ; point de bulle ≥ 1,8 bar
Caractère de la membrane : Naturellement hydrophile
Utilisation recommandée : Échantillons aqueux, alcalins ou organiques ; filtration d'échantillons HPLC ; clarification de solutions en chimie et contrôle qualité
Conditionnement : Boîte de 100 membranes

Référence	Ø	Porosité	Tarif HT
FM.NYL-4722-100	47 mm	0,22 µm	31,28€
FM.NYL-4745-100	47 mm	0,45 µm	31,28€

Membranes filtrantes en PES (polyéthersulfone), non stérile | AllFilter

Débit très rapide : jusqu'à 30 mL/min/cm² en 0,22 µm, idéal pour gros volumes. Bonne résistance chimique : compatible avec de nombreux solvants et tampons. Adaptées aux échantillons visqueux : PES hydrophile, peu colmatant.

Caractéristiques techniques

Type : Membranes filtrantes en PES, non stériles
Matière : Polyéthersulfone (PES), hydrophile
Couleur / aspect : Blanc, uni
Combinaisons et performances (eau, 25 °C) : FM.PES1-4722-100 : 47 mm, 0,22 µm Débit d'eau : 30 mL/min/cm² Point de bulles : ≥ 3,4 bar FM.PES1-4745-100 : 47 mm, 0,45 µm Débit d'eau : 21 mL/min/cm² Point de bulles : ≥ 2,7 bar
Propriétés : Débit très rapide Bonne résistance aux produits chimiques Particulièrement adaptées aux solutions pharmaceutiques et échantillons visqueux
Applications typiques : Filtration de solutions pharmaceutiques et cliniques Applications biologiques (tampons, milieux, échantillons biologiques) Filtration de solutions visqueuses ou à forte teneur en solutés
Conditionnement : Boîtes de 100 membranes

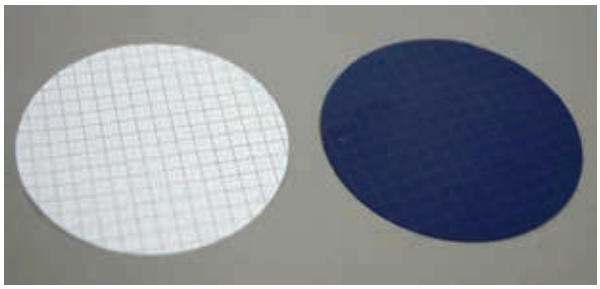

Référence	Ø	Porosité	Tarif HT
FM.PES-4722-100	47 mm	0,22 µm	75,03€
FM.PES-4745-100	47 mm	0,45 µm	75,03€

Membranes filtrantes en CA (Acétate de cellulose), non stérile | AllFilter

Membrane CA hydrophile avec débit élevé, idéale pour les échantillons aqueux. Très faible fixation des protéines, adaptée aux solutions de protéines et d'enzymes. Bonne stabilité thermique pour les applications de biologie et de contrôle qualité.

Caractéristiques techniques

Type : Membranes filtrantes en acétate de cellulose (CA), non stériles
Diamètre : 47 mm
Porosités disponibles : 0,22 µm ; 0,45 µm ; 0,80 µm
Débit d'eau (25 °C, mL/min/cm²) :
- 0,22 µm : 9–13 mL/min/cm²
- 0,45 µm : 33–46 mL/min/cm²
- 0,80 µm : 85–102 mL/min/cm²
Caractère de la membrane : Naturellement hydrophile, très faible fixation des protéines
Propriétés complémentaires : Bonne stabilité thermique
Utilisation recommandée : Biologie ; échantillons aqueux ; filtration de protéines, d'enzymes et d'autres biomolécules
Conditionnement : Boîte de 100 membranes

Référence	Ø	Porosité	Tarif HT
FM.ADC-4722-100	47 mm	0,22 µm	42,46€
FM.ADC-4745-100	47 mm	0,45 µm	42,46€
FM.ADC-4780-100	47 mm	0,8 µm	49,03€

Filtre seringue en Nylon, non stérile, lot de 100 | AllFilter

Membrane nylon hydrophile : débit élevé pour la préparation rapide des échantillons.
Large plage de pH (3–14) : bonne résistance chimique aux solutions alcalines et aqueuses.
Adapté aux échantillons HPLC : compatible avec de nombreux solvants organiques.



Caractéristiques techniques

Type : Filtre seringue en nylon (polyamide), non stérile
Membrane : Nylon hydrophile
Stabilité chimique : pH 3–14
Diamètres disponibles : 13 mm, 25 mm
Porosités disponibles : 0,22 µm, 0,45 µm
Performances eau (25 °C) :
- 13 mm – 0,22 µm : débit 23 mL/min/cm² ; point de bulle 340 kPa
- 25 mm – 0,22 µm : débit 23 mL/min/cm² ; point de bulle 340 kPa
- 13 mm – 0,45 µm : débit 46 mL/min/cm² ; point de bulle 220 kPa
- 25 mm – 0,45 µm : débit 46 mL/min/cm² ; point de bulle 220 kPa
Utilisation recommandée : Échantillons aqueux, alcalins ou organiques ; filtration d'échantillons HPLC
Conditionnement : Lot de 100 filtres seringues

Référence	Ø	Porosité	Tarif HT
FS.ZNY-1322-100	13 mm	0,22 µm	58,93€
FS.ZNY-1345-100	13 mm	0,45 µm	58,93€
FS.ZNY-2522-100	25 mm	0,22 µm	62,78€
FS.ZNY-2545-100	25 mm	0,45 µm	62,78€

Filtre seringue en PTFE (Polytétrafluoroéthylène), non stérile, lot de 100 | AllFilter

Membrane PTFE hydrophobe, très résistante chimiquement (pH 1–14).
Idéale pour échantillons agressifs ou très acides, solvants organiques et HPLC.
Convient aussi à la filtration de l'air ou de gaz.



Caractéristiques techniques

Type : Filtre seringue en PTFE (polytétrafluoroéthylène), non stérile
Membrane : PTFE hydrophobe
Stabilité chimique : pH 1–14, très haute résistance aux solutions chimiques et solvants organiques
Diamètres disponibles : 13 mm, 25 mm
Porosités disponibles : 0,22 µm, 0,45 µm
Performances (point de bulle, eau) :
- 13 mm – 0,22 µm : point de bulle 1,2 kPa
- 25 mm – 0,22 µm : point de bulle 1,2 kPa
- 13 mm – 0,45 µm : point de bulle 0,8 kPa
- 25 mm – 0,45 µm : point de bulle 0,8 kPa
Utilisation recommandée : Préparation d'échantillons HPLC ; échantillons chimiquement agressifs ou très acides ; filtration d'air ou de gaz ; clarification et filtration de solutions organiques
Conditionnement : Lot de 100 filtres seringues

Référence	Ø	Porosité	Tarif HT
FS.ZPT-1322-100	13 mm	0,22 µm	58,93€
FS.ZPT-1345-100	13 mm	0,45 µm	58,93€
FS.ZPT-2522-100	25 mm	0,22 µm	71,75€
FS.ZPT-2545-100	25 mm	0,45 µm	71,75€

Filtre seringue en PVDF (Polyfluorure de vinylidène), non stérile, lot de 100 | AllFilter

Membrane PVDF hydrophobe avec excellente stabilité chimique (pH 1–14).
Particulièrement adaptée à la filtration de l'air et des gaz.
Deux diamètres (13 et 25 mm) et deux porosités (0,22 et 0,45 µm) pour s'adapter aux montages courants.



Caractéristiques techniques

Type : Filtre seringue en PVDF (polyfluorure de vinylidène), non stérile
Membrane : PVDF hydrophobe
Stabilité chimique : pH 1–14, excellente résistance à la plupart des solvants
Diamètres disponibles : 13 mm, 25 mm
Porosités disponibles : 0,22 µm, 0,45 µm
Performances eau (indication du débit, 25 °C) :
- 13 mm – 0,22 µm : débit 9–12 mL/min/cm² ; point de bulle 1,2 kPa
- 25 mm – 0,22 µm : débit 9–12 mL/min/cm² ; point de bulle 1,2 kPa
- 13 mm – 0,45 µm : débit 17–23 mL/min/cm² ; point de bulle 0,8 kPa
- 25 mm – 0,45 µm : débit 17–23 mL/min/cm² ; point de bulle 0,8 kPa
Utilisation recommandée : Filtration de l'air ou de gaz ; applications nécessitant une membrane hydrophobe chimiquement résistante
Conditionnement : Lot de 100 filtres seringues

Référence	Ø	Porosité	Tarif HT
FS.ZPV-1322-100	13 mm	0,22 µm	58,92€
FS.ZPV-1345-100	13 mm	0,45 µm	58,92€
FS.ZPV-2522-100	25 mm	0,22 µm	71,75€
FS.ZPV-2545-100	25 mm	0,45 µm	71,75€

Filtre seringue en PES (Polyéthersulfone), non stérile, lot de 100 | AllFilter

Membrane PES hydrophile à structure asymétrique : débit très rapide.
Bonne résistance chimique sur la plage pH 4–8.
Recommandé pour les usages biologiques et cliniques (cultures cellulaires, protéines, enzymes).

Caractéristiques techniques

Type : Filtre seringue en PES (polyéthersulfone), non stérile
Membrane : PES hydrophile, structure asymétrique
Stabilité chimique : pH 4–8
Diamètres disponibles : 13 mm, 25 mm
Porosités disponibles : 0,22 µm, 0,45 µm
Performances eau (25 °C) :
- 13 mm – 0,22 µm : débit 21 mL/min/cm² ; point de bulle 340 kPa
- 25 mm – 0,22 µm : débit 21 mL/min/cm² ; point de bulle 340 kPa
- 13 mm – 0,45 µm : débit 36 mL/min/cm² ; point de bulle 220 kPa
- 25 mm – 0,45 µm : débit 36 mL/min/cm² ; point de bulle 220 kPa

Utilisation recommandée : Usage biologique et clinique ; cultures de cellules ; solutions de protéines et d'enzymes ; autres solutions aqueuses dans la plage pH 4–8
Conditionnement : Lot de 100 filtres seringues

Référence	Ø	Porosité	Tarif HT
FS.ZPE-1322-100	13 mm	0,22 µm	58,93€
FS.ZPE-2522-100	25 mm	0,22 µm	62,78€
FS.ZPE-1345-100	13 mm	0,45 µm	58,93€
FS.ZPE-2545-100	25 mm	0,45 µm	62,78€

Filtre seringue en MCE (Ester de cellulose mixte), non stérile, lot de 100 | AllFilter

Membrane MCE hydrophile : idéale pour les solutions aqueuses et fluides biologiques.
Faible fixation des biomolécules, adaptée à la clarification d'enzymes et d'échantillons biologiques.
Deux diamètres (13 et 25 mm) et deux porosités (0,22 et 0,45 µm) pour couvrir les principaux besoins de filtration.

Caractéristiques techniques

Type : Filtre seringue, non stérile
Membrane : MCE (esters de cellulose mixtes : acétate de cellulose + nitrate de cellulose)
Caractère de la membrane : Naturellement hydrophile, bonne capacité d'absorption, stabilité mécanique
Stabilité chimique : pH 4–8
Diamètres disponibles : 13 mm, 25 mm
Porosités disponibles : 0,22 µm, 0,45 µm
Combinaisons diamètre / porosité et performances (eau, 25 °C) :
- 13 mm – 0,22 µm : débit 8,5 mL/min/cm² ; point de bulle 350 kPa
- 25 mm – 0,22 µm : débit 8,5 mL/min/cm² ; point de bulle 350 kPa
- 13 mm – 0,45 µm : débit 22 mL/min/cm² ; point de bulle 230 kPa
- 25 mm – 0,45 µm : débit 22 mL/min/cm² ; point de bulle 230 kPa

Utilisation recommandée : Clarification de fluides biologiques ; filtration d'enzymes et autres solutions aqueuses
Conditionnement : Lot de 100 filtres seringues

Référence	Ø	Porosité	Tarif HT
FS.ZMC-1322-100	13 mm	0,22 µm	54,70€
FS.ZMC-2522-100	25 mm	0,22 µm	58,67€
FS.ZMC-1345-100	13 mm	0,45 µm	54,70€
FS.ZMC-2545-100	25 mm	0,45 µm	58,67€

Filtre seringue en CA (acétate de cellulose), stérile | AllFilter

Stériles, prêts à l'emploi : idéals pour milieux de culture et solutions sensibles.
Faible fixation des protéines : limite les pertes d'enzymes, anticorps et protéines.
Membrane hydrophile CA : excellente pour la filtration de solutions aqueuses pH 3–7.



Caractéristiques techniques

Type : Filtre seringue, stérile
Membrane : Acétate de cellulose (CA) pure modifiée
Propriétés de la membrane : Naturellement hydrophile Très faible fixation des protéines
Stabilité chimique : pH 3–7
Stérilisation : filtre livré stérile (type de stérilisation à préciser selon fiche fabricant)
Utilisation recommandée : Biologie et biotechnologie Cultures cellulaires (milieux, tampons) Solutions de protéines, enzymes, anticorps Préparation stérile de réactifs et solutions aqueuses pH 3–7
Conditionnement : Lot de 50 filtres seringues stériles.

Référence	Ø	Porosité	Tarif HT
FS.SAC1-1322-50	13 mm	0,22 µm	40,89€
FS.SAC1-2522-50	25 mm	0,22 µm	43,31€
FS.SAC1-1345-50	13 mm	0,45 µm	40,89€
FS.SAC1-2545-50	25 mm	0,45 µm	43,31€

Filtre seringue en CA (acétate de cellulose), non stérile | AllFilter

Faible fixation des protéines : limite les pertes d'enzymes, anticorps et protéines.
Membrane hydrophile : parfaite pour solutions aqueuses et milieux de culture.
Formats 13 et 25 mm en 0,22 / 0,45 µm : couvrent la plupart des filtrations en biologie.

Caractéristiques techniques

Type : Filtre seringue, non stérile
Membrane : Acétate de cellulose (CA) pure modifiée
Propriétés de la membrane :
Naturellement hydrophile
Très faible fixation des protéines
Stabilité chimique : pH 3–7
Utilisation recommandée : Biologie et biotechnologie Cultures cellulaires Solutions de protéines, enzymes, anticorps Filtration stérilisante préalable à une stérilisation ultérieure (filtre non stérile)
Compatibilité : Solutions majoritairement aqueuses (pH 3–7)
Conditionnement : Lot de 100 filtres seringues

Référence	Ø	Porosité	Tarif HT
FS.ZAC-1322-100	13 mm	0,22 µm	58,93€
FS.ZAC-2522-100	25 mm	0,22 µm	62,78€
FS.ZAC-1345-100	13 mm	0,45 µm	58,93€
FS.ZAC-2545-100	25 mm	0,45 µm	62,78€

Papier Joseph, en feuille | AllFilter

Non pelucheux : n'abandonne pas de fibres sur la verrerie propre.
Très absorbant (170 g/m²) : séchage rapide intérieur/extérieur de la verrerie.
Bonne capillarité (50–60 mm) : idéal pour les tubes, ampoules et récipients étroits.

Caractéristiques techniques

Type : Papier Joseph en feuille
Usage : Essuyage et séchage de verrerie et matériel
Poids : 25 g/m²
Épaisseur : 0,07 mm
Résistance à l'éclatement : 0,2 kg/cm²
Capillarité : 50–60 mm
Capacité d'absorption : 170 g/m²
Propriétés : Non pelucheux Très absorbant Adapté au contact avec la verrerie sensible
Applications typiques : Essuyage et séchage de tubes à essai, ampoules, ballons Essuyage général de verrerie en laboratoire
Utilisation en laboratoires, hôpitaux, services de stérilisation

Référence	Dimensions (L x l)	Vendu par	Type	Tarif HT
FJ.JPJ1-120-500	120 x 120 mm	Rame de 500 feuilles	Feuilles à plat	33,86€
FJ.JPJ1-150-200	150 x 150 mm	Rame de 200 feuilles	Feuilles à plat	6,67€
FJ.JPJ1-150-500	150 x 150 mm	Rame de 500 feuilles	Feuilles à plat	32,05€
FJ.JPJ1-350-500	350 x 500 mm	Rame de 500 feuilles	Feuilles à plat	36,37€
FJ.JPJ1-350-800	350 x 500 mm	Rame de 800 feuilles	Feuilles à plat	51,42€

Cartouches d’extraction, fibres de linters de coton | AllFilter

Fibres de coton pur sans liant : faible contamination de fond, adaptées aux analyses sensibles.
Porosité 5 µm : bonne rétention des particules solides tout en conservant un bon débit de solvant.
Large choix de dimensions intérieures : compatibilité avec la plupart des extracteurs Soxhlet et appareils d’extraction.

Caractéristiques techniques

Type : Cartouches d’extraction en cellulose
Matière : Fibres de linters de coton pur, sans liant
Épaisseur de paroi : 1 mm
Porosité : 5 µm
Propriétés : Haute pureté, faible teneur en impuretés extractibles Bonne résistance mécanique en conditions d’extraction Reproductibilité élevée des résultats analytiques
Applications typiques : Extraction Soxhlet et extractions solides-liquides par solvants Détermination de graisses, huiles, plastifiants, polluants organiques… Contrôle qualité en agroalimentaire, environnement, industrie chimique
Format : Cartouches cylindriques ouvertes côté haut



Référence	Ø x Longueur	Tarif HT
FC.ETC1-1990-25	19 x 90 mm	37,65€
FC.ETC1-2260-25	22 x 60 mm	47,44€
FC.ETC1-2280-25	22 x 80 mm	40,05€
FC.ETC1-2580-25	25 x 80 mm	40,05€
FC.ETC-25100-25	25 x 100 mm	43,11€
FC.ETC1-2660-25	26 x 60 mm	43,11€
FC.ETC1-3080-25	30 x 80 mm	43,11€
FC.ETC-30100-25	30 x 100 mm	43,70€
FC.ETC1-3380-25	33 x 80 mm	40,05€
FC.ETC1-3394-25	33 x 94 mm	53,91€
FC.ETC-35150-25	35 x 150 mm	72,56€
FC.ETC-43123-25	43 x 123 mm	76,83€



All Chimie

Produits chimiques

0-9

Référence	Désignation	N° CAS	Vendu par	Tarif HT
31097.1L	1-Bromobutane, pureté min. 99 % | AllChimie	109-65-9	1 L	108,53€
41002.100G	1-Naphtylamine | AllChimie	134-32-7	100 g	54,67€
31105.25G	2,4-Dinitrophénylhydrazine 99% avec 33% d'eau | AllChimie	119-26-6	25 g	31,66€
31105.100G	2,4-Dinitrophénylhydrazine 99% avec 33% d'eau | AllChimie	119-26-6	100 g	114,99€
83067.5G	2,6 Dichlorophénolindophénol sel de sodium hydrate, pour analyse, pureté min. 98 % | AllChimie	620-45-1	5 g	72,26€
31007.250ML	2-Méthylcyclohexanol | AllChimie	583-59-5	250 mL	88,61€
81343.250ML	4'-Méthylacétophénone, pureté min. 95 % | AllChimie	122-00-9	250 mL	36,16€
41005.250G	4-Aminophénol, pureté min. 99 % | AllChimie	123-30-8	250 g	59,15€
41005.1KG	4-Aminophénol, pureté min. 99 % | AllChimie	123-30-8	1 kg	168,71€
41006.25G	4-Butylaniline | AllChimie	104-13-2	25 g	20,95€
81068.5G	4-Heptyloxybenzaldéhyde, pureté min. 97 % | AllChimie	27893-41-0	5 g	108,88€
81069.1G	6-Benzylaminopurine, pureté min. 99 % | AllChimie	1214-39-7	1 g	6,25€
81367.10G	7-Hydroxy-4-méthylcoumarine, pureté min. 99 % | AllChimie	90-33-5	10 g	8,66€

A

Référence	Désignation	N° CAS	Vendu par	Tarif HT
81072.25G	Acetylcholine chlorure, pureté min. 98 % | AllChimie	60-31-1	25 g	70,14€
51017.25G	Acide 3,5 dinitrosalicylique, pureté min. 98 % | AllChimie	609-99-4	25 g	25,05€
51018.250G	Acide acétylsalicylique, pureté min. 98 % | AllChimie	50-78-2	250 g	22,23€
51018.500G	Acide acétylsalicylique, pureté min. 98 % | AllChimie	50-78-2	500 g	39,67€
51005.250G	Acide adipique, pureté min. 99 % | AllChimie	124-04-9	250 g	15,38€
51019.100G	Acide anthranilique | AllChimie	118-92-3	100 g	23,23€
81073.100G	Acide ascorbique L(+), pureté min. 99 % | AllChimie	50-81-7	100 g	8,84€
81073.250G	Acide ascorbique L(+), pureté min. 99 % | AllChimie	50-81-7	250 g	18,31€
81074.100G	Acide aspartique DL, pureté min. 99 % | AllChimie	617-45-8	100 g	14,78€
51020.250G	Acide benzoïque, pureté min. 99 % | AllChimie	65-85-0	250 g	10,63€
51020.500G	Acide benzoïque, pureté min. 99 % | AllChimie	65-85-0	500 g	16,47€
51020.1KG	Acide benzoïque, pureté min. 99 % | AllChimie	65-85-0	1 kg	31,22€
51366.100G	Acide benzylique | AllChimie	76-93-7	100 g	57,00€
41007.250G	Acide borique, pureté min. 99 % | AllChimie	10043-35-3	250 g	8,44€
41007.500G	Acide borique, pureté min. 99 % | AllChimie	10043-35-3	500 g	12,07€
53001.1L	Acide bromhydrique 48%, pureté min. 48 % (solution aqueuse) | AllChimie	10035-10-6	1 L	86,78€
51021.250ML	Acide butanoïque, pureté min. 99 % | AllChimie	107-92-6	250 mL	22,68€
51021.1L	Acide butanoïque, pureté min. 99 % | AllChimie	107-92-6	1 L	51,47€
53022.1L	Acide chlorhydrique 0,1mol/L | AllChimie	7647-01-0	1 L	10,40€
53023.VIAL	Acide chlorhydrique 0,1mol/L | AllChimie	7647-01-0	Ampoule concentrée pour faire 1L	16,78€
53022.2.5L	Acide chlorhydrique 0,1mol/L | AllChimie	7647-01-0	2,5 L	17,47€
53024.1L	Acide chlorhydrique 1 mol/L | AllChimie	7647-01-0	1 L	10,84€
53024.2.5L	Acide chlorhydrique 1 mol/L | AllChimie	7647-01-0	2,5 L	18,56€
52087.1L	Acide chlorhydrique 23%, pureté min. 23 % (solution aqueuse) | AllChimie	7647-01-0	1 L	5,80€
52087.5L	Acide chlorhydrique 23%, pureté min. 23 % (solution aqueuse) | AllChimie	7647-01-0	5 L	23,83€
52026.1L	Acide chlorhydrique 32% | AllChimie	7647-01-0	1 L	11,20€
52026.2.5L	Acide chlorhydrique 32% | AllChimie	7647-01-0	2,5 L	13,99€
52026.5L	Acide chlorhydrique 32% | AllChimie	7647-01-0	5 L	22,14€
51027.1L	Acide chlorhydrique 37% | AllChimie	7647-01-0	1 L	16,13€
51027.2.5L	Acide chlorhydrique 37% | AllChimie	7647-01-0	2,5 L	31,68€
51028.250G	Acide citrique monohydrate, pureté min. 99 % | AllChimie	5949-29-1	250 g	8,48€
51028.1KG	Acide citrique monohydrate, pureté min. 99 % | AllChimie	5949-29-1	1 kg	22,28€

Référence	Désignation	N° CAS	Vendu par	Tarif HT
53029.1L	Acide éthanoïque 0,1 mol/L | AllChimie	64-19-7	1 L	15,07€
53030.1L	Acide éthanoïque 1 mol/L | AllChimie	64-19-7	1 L	14,11€
52031.1L	Acide éthanoïque 80%, pureté min. 80 % | AllChimie	64-19-7	1 L	11,78€
52031.2.5L	Acide éthanoïque 80%, pureté min. 80 % | AllChimie	64-19-7	2,5 L	20,93€
51032.1L	Acide éthanoïque cristallisable, pureté min. 99.5 % | AllChimie	64-19-7	1 L	14,05€
51032.2.5L	Acide éthanoïque cristallisable, pureté min. 99.5 % | AllChimie	64-19-7	2,5 L	26,48€
51033.500G	Acide fumarique, pureté min. 99 % | AllChimie	110-17-8	500 g	36,88€
51034.100G	Acide gallique monohydrate, pureté min. 99 % | AllChimie	5995-86-8	100 g	49,52€
51035.1G	Acide gibbérellique | AllChimie	77-06-5	1 g	32,25€
81075.100G	Acide glutamique L, pureté min. 99 % | AllChimie	56-86-0	100 g	7,58€
51036.25G	Acide glyoxylique monohydrate, pureté min. 98 % | AllChimie	6000-59-5	25 g	29,54€
51036.100G	Acide glyoxylique monohydrate, pureté min. 98 % | AllChimie	6000-59-5	100 g	108,38€
81076.5G	Acide indole 3 acétique, pureté min. 98 % | AllChimie	87-51-4	5 g	22,67€
41109.500ML	Benzaldéhyde, pureté min. 99 % | AllChimie	100-52-7	500 mL	19,38€
23029.25G	Acide iodique | AllChimie	7782-68-5	25 g	46,82€
23029.50G	Acide iodique | AllChimie	7782-68-5	50 g	89,99€
51037.100ML	Acide lactique L(+), pureté min. 88 % | AllChimie	50-21-5	100 mL	8,46€
51037.1L	Acide lactique L(+), pureté min. 88 % | AllChimie	50-21-5	1 L	45,93€
51040.100G	Acide malique DL, pureté min. 99 % | AllChimie	6915-15-7	100 g	8,31€
51089.100G	Acide malonique, pureté min. 99 % | AllChimie	141-82-2	100 g	18,79€
51038.250G	Acide maléique, pureté min. 99 % | AllChimie	110-16-7	250 g	12,57€
51038.500G	Acide maléique, pureté min. 99 % | AllChimie	110-16-7	500 g	20,34€
51042.1L	Acide méthanoique 85%, pureté min. 85 % | AllChimie	64-18-6	1 L	18,55€
51041.1L	Acide méthanoique 98%, pureté min. 98 % | AllChimie	64-18-6	1 L	17,68€
53043.1L	Acide nitrique 0,1 mol/L | AllChimie	7697-37-2	1 L	27,79€
53044.1L	Acide nitrique 1 mol/L | AllChimie	7697-37-2	1 L	27,50€
52045.1L	Acide nitrique 58%, pureté min. 58 % (solution aqueuse concentrée) | AllChimie	7697-37-2	1 L	15,64€
23003.1L	Acide nitrique 68%, pour analyse, pureté min. 68 % | AllChimie	7697-37-2	1 L	28,43€
51090.1L	Acide oléique, pureté min. 65 % | AllChimie	112-80-1	1 L	40,26€
53046.VIAL	Acide oxalique 0,05 mol/L | AllChimie	144-62-7	Ampoule	19,49€
51047.250G	Acide oxalique dihydrate, pureté min. 98 % | AllChimie	6153-56-6	250 g	6,82€
51047.500G	Acide oxalique dihydrate, pureté min. 98 % | AllChimie	6153-56-6	500 g	10,23€
51047.1KG	Acide oxalique dihydrate, pureté min. 98 % | AllChimie	6153-56-6	1 kg	15,63€
51048.100G	Acide p-anisique | AllChimie	100-09-4	100 g	23,79€
51052.100G	Acide p-toluènesulfonique monohydrate, pureté min. 98 % | AllChimie	6192-52-5	100 g	6,98€
51052.250G	Acide p-toluènesulfonique monohydrate, pureté min. 98 % | AllChimie	6192-52-5	250 g	11,84€
51052.500G	Acide p-toluènesulfonique monohydrate, pureté min. 98 % | AllChimie	6192-52-5	500 g	18,87€
23004.1L	Acide perchlorique 70% | AllChimie	7601-90-3	1 L	150,89€
51049.1L	Acide phosphorique 85%, pureté min. 85 % | AllChimie	7664-38-2	1 L	21,91€
51050.250G	Acide phtalique, pureté min. 99 % | AllChimie	88-99-3	250 g	26,86€
51066.25G	Acide phénylsuccinique DL | AllChimie	635-51-8	25 g	17,66€
81001.500ML	Acide picrique solution, pur | AllChimie	88-89-1	500 mL	22,68€
51051.1L	Acide propanoïque, pureté min. 99 % | AllChimie	79-09-4	1 L	33,06€
51003.100ML	Acide pyruvique, pureté min. 95 % | AllChimie	127-17-3	100 mL	45,61€
51053.100G	Acide salicylique, pureté min. 99 % | AllChimie	69-72-7	100 g	6,84€
51053.250G	Acide salicylique, pureté min. 99 % | AllChimie	69-72-7	250 g	11,50€
51053.500G	Acide salicylique, pureté min. 99 % | AllChimie	69-72-7	500 g	18,19€
51053.1KG	Acide salicylique, pureté min. 99 % | AllChimie	69-72-7	1 kg	34,68€
51079.250G	Acide stearique, pureté min. 98 % | AllChimie	57-11-4	250 g	13,06€
51079.500G	Acide stearique, pureté min. 98 % | AllChimie	57-11-4	500 g	21,31€
51079.1KG	Acide stearique, pureté min. 98 % | AllChimie	57-11-4	1 kg	40,90€
51054.100G	Acide succinique, pureté min. 99 % | AllChimie	110-15-6	100 g	10,03€
51055.100G	Acide sulfamique, pureté min. 99 % | AllChimie	5329-14-6	100 g	4,45€
51055.250G	Acide sulfamique, pureté min. 99 % | AllChimie	5329-14-6	250 g	7,33€
51055.1KG	Acide sulfamique, pureté min. 99 % | AllChimie	5329-14-6	1 kg	17,65€
51056.250G	Acide sulfanilique, pureté min. 99 % | AllChimie	121-57-3	250 g	42,87€
53059.1L	Acide sulfurique 0,05 mol/L | AllChimie	7664-93-9	1 L	17,57€
53060.1L	Acide sulfurique 0,5 mol/L | AllChimie	7664-93-9	1 L	12,58€
53004.1L	Acide sulfurique 1 mol/L | AllChimie	7664-93-9	1 L	13,21€
52058.1L	Acide sulfurique technique, pureté min. 95 % | AllChimie	7664-93-9	1 L	17,13€
51057.1L	Acide sulfurique, pureté min. 95 % | AllChimie	7664-93-9	1 L	26,16€
51057.2.5L	Acide sulfurique, pureté min. 95 % | AllChimie	7664-93-9	2,5 L	55,30€
51364.100G	Acide tannique | AllChimie	72401-53-7	100 g	29,65€

Référence	Désignation	N° CAS	Vendu par	Tarif HT
51061.100G	Acide tartrique L(+), pureté min. 99 % | AllChimie	87-69-4	100 g	8,81€
51061.250G	Acide tartrique L(+), pureté min. 99 % | AllChimie	87-69-4	250 g	18,21€
51061.500G	Acide tartrique L(+), pureté min. 99 % | AllChimie	87-69-4	500 g	33,01€
51062.100G	Acide trichloréthanoique, pureté min. 99 % | AllChimie	76-03-9	100 g	14,65€
51062.250G	Acide trichloréthanoique, pureté min. 99 % | AllChimie	76-03-9	250 g	32,53€
31011.250ML	Acétaldéhyde | AllChimie	75-07-0	250 mL	42,85€
31011.500ML	Acétaldéhyde | AllChimie	75-07-0	500 mL	68,09€
33001.2.5L	Acétonitrile HPLC, pureté min. 99.9 % | AllChimie	75-05-8	2,5 L	72,16€
81070.1L	Acétophénone, pureté min. 98 % | AllChimie	98-86-2	1 L	51,80€
61012.1L	Acétyl chlorure, pureté min. 99 % | AllChimie	75-36-5	1 L	75,62€
81071.100G	Acétyl eugenol, pureté min. 98 % | AllChimie	93-28-7	100 g	30,15€
41008.5G	Adénine, pureté min. 99 % | AllChimie	73-24-5	5 g	7,61€
51063.25ML	Adipoyle dichlorure, pureté min. 98 % | AllChimie	111-50-2	25 mL	27,40€
41009.1G	Adrénaline L, pureté min. 99 % | AllChimie	51-43-4	1 g	33,02€
83080.1G	Adénosine 5-triphosphate sel de disodium hydrate, pour analyse, pureté min. 98,5 % | AllChimie	34369-07-8	1 g	5,06€
83080.5G	Adénosine 5-triphosphate sel de disodium hydrate, pour analyse, pureté min. 98,5 % | AllChimie	34369-07-8	5 g	12,11€
81081.50G	Agar-agar, pur | AllChimie	9002-18-0	50 g	13,11€
81081.100G	Agar-agar, pur | AllChimie	9002-18-0	100 g	24,05€
81081.250G	Agar-agar, pur | AllChimie	9002-18-0	250 g	54,53€
81081.1KG	Agar-agar, pur | AllChimie	9002-18-0	1 kg	203,63€
81082.25G	Agarose, pur | AllChimie	9012-36-6	25 g	30,52€
81082.100G	Agarose, pur | AllChimie	9012-36-6	100 g	113,37€
81083.100G	Alanine DL, pureté min. 99 % | AllChimie	302-72-7	100 g	17,32€
83084.1G	Albumine sérique bovine, pour analyse, pureté min. 98 % | AllChimie	9048-46-8	1 g	9,41€
83084.10G	Albumine sérique bovine, pour analyse, pureté min. 98 % | AllChimie	9048-46-8	10 g	64,73€
31013.250ML	Alcool benzylique, pureté min. 99 % | AllChimie	100-51-6	250 mL	10,32€
31013.1L	Alcool benzylique, pureté min. 99 % | AllChimie	100-51-6	1 L	34,10€
81085.100G	Alcool para anisique, pureté min. 98 % | AllChimie	105-13-5	100 g	20,18€
81002.250G	Alcool polyvinylique, pureté 98-99 % | AllChimie	9002-89-5	250 g	54,25€
81002.500G	Alcool polyvinylique, pureté 98-99 % | AllChimie	9002-89-5	500 g	103,69€
32104.1L	Alcool à 90° | AllChimie	64-17-5	1 L	9,29€
81053.10G	Alizarine, pureté min. 97 % | AllChimie	72-48-0	10 g	11,39€
81086.50G	Allantoïne en poudre, pureté min. 98 % | AllChimie	97-59-6	50 g	5,31€
81086.100G	Allantoïne en poudre, pureté min. 98 % | AllChimie	97-59-6	100 g	8,44€
41011.100G	Aluminium chlorure anhydre, pureté min. 98 % | AllChimie	7446-70-0	100 g	15,81€
41011.250G	Aluminium chlorure anhydre, pureté min. 98 % | AllChimie	7446-70-0	250 g	35,44€
81087.250G	Aluminium chlorure hexahydrate, pureté min. 99 % | AllChimie	7784-13-6	250 g	23,09€
71005.100G	Aluminium en fil, pureté min. 99 % | AllChimie	7429-90-5	100 g	6,42€
61014.250G	Aluminium en poudre, pureté min. 99 % | AllChimie	7429-90-5	250 g	16,05€
61014.500G	Aluminium en poudre, pureté min. 99 % | AllChimie	7429-90-5	500 g	28,69€
81088.250G	Aluminium oxyde, pur | AllChimie	1344-28-1	250 g	8,48€
81088.500G	Aluminium oxyde, pur | AllChimie	1344-28-1	500 g	13,53€
51064.1KG	Aluminium sulfate, pureté min. 98 % | AllChimie	10043-01-3	1 kg	10,36€
81065.10G	Aluminon, pur | AllChimie	569-58-4	10 g	7,68€
81089.500G	Alun de potassium, pureté min. 99 % | AllChimie	7784-24-9	500 g	10,20€
81090.100ML	Amidon en empois, pur | AllChimie	9005-25-8	100 mL	4,78€
83091.100G	Amidon soluble, pour analyse | AllChimie	9005-84-9	100 g	7,06€
83091.250G	Amidon soluble, pour analyse | AllChimie	9005-84-9	250 g	12,04€
83091.1KG	Amidon soluble, pour analyse | AllChimie	9005-84-9	1 kg	35,07€
13003.1L	Ammoniaque 1 mol/L | AllChimie	1336-21-6	1 L	18,32€
12032.1L	Ammoniaque 13% | AllChimie	1336-21-6	1 L	6,62€
12004.1L	Ammoniaque 20%, grade technique, pureté min. 20 % | AllChimie	1336-21-6	1 L	13,16€
11005.1L	Ammoniaque, pureté min. 30 % | AllChimie	1336-21-6	1 L	14,76€
11005.2.5L	Ammoniaque, pureté min. 30 % | AllChimie	1336-21-6	2,5 L	26,73€
81357.500G	Ammonium carbonate, pureté 30-34 % | AllChimie	506-87-6	500 g	38,19€
81092.500G	Ammonium chlorure, pureté min. 99 % | AllChimie	12125-02-9	500 g	9,42€
81092.1KG	Ammonium chlorure, pureté min. 99 % | AllChimie	12125-02-9	1 kg	15,34€
82093.1KG	Ammonium chlorure technique, grade technique | AllChimie	12125-02-9	1 kg	15,34€
21001.100G	Ammonium cérium IV nitrate, pureté min. 98 % | AllChimie	16774-21-3	100 g	51,68€
83004.100G	Ammonium cérium IV sulfate dihydrate, pour analyse, pureté min. 98 % | AllChimie	10378-47-9	100 g	134,02€

Référence	Désignation	N° CAS	Vendu par	Tarif HT
81094.250G	Ammonium ethanoate, pureté min. 98 % | AllChimie	631-61-8	250 g	16,12€
81094.1KG	Ammonium ethanoate, pureté min. 98 % | AllChimie	631-61-8	1 kg	51,36€
81095.250G	Ammonium fer II sulfate hexahydrate, pureté min. 98 % | AllChimie	7783-85-9	250 g	12,93€
81095.500G	Ammonium fer II sulfate hexahydrate, pureté min. 98 % | AllChimie	7783-85-9	500 g	22,43€
81095.1KG	Ammonium fer II sulfate hexahydrate, pureté min. 98 % | AllChimie	7783-85-9	1 kg	40,04€
81052.50G	Ammonium fer III citrate (vert), pureté 14,5-16 % Fe | AllChimie	1185-57-5	50 g	9,51€
81052.100G	Ammonium fer III citrate (vert), pureté 14,5-16 % Fe | AllChimie	1185-57-5	100 g	16,84€
81096.250G	Ammonium fer III sulfate dodécahydrate, pureté min. 99 % | AllChimie	7783-83-7	250 g	20,56€
81096.500G	Ammonium fer III sulfate dodécahydrate, pureté min. 99 % | AllChimie	7783-83-7	500 g	37,69€
81096.1KG	Ammonium fer III sulfate dodécahydrate, pureté min. 99 % | AllChimie	7783-83-7	1 kg	70,58€
81097.100G	Ammonium molybdate tétrahydrate, pureté min. 99 % | AllChimie	12054-85-2	100 g	31,20€
81097.250G	Ammonium molybdate tétrahydrate, pureté min. 99 % | AllChimie	12054-85-2	250 g	74,20€
21005.500G	Ammonium nitrate, pureté min. 98 % | AllChimie	6484-52-2	500 g	23,33€
21005.1KG	Ammonium nitrate, pureté min. 98 % | AllChimie	6484-52-2	1 kg	41,84€
21006.500G	Ammonium peroxodisulfate, pureté min. 99 % | AllChimie	7727-54-0	500 g	30,45€
81098.1KG	Ammonium sulfate, pureté min. 98 % | AllChimie	7783-20-2	1 kg	27,26€
81099.100G	Ammonium thiocyanate, pureté min. 99 % | AllChimie	1762-95-4	100 g	8,99€
81099.250G	Ammonium thiocyanate, pureté min. 99 % | AllChimie	1762-95-4	250 g	16,89€
81099.500G	Ammonium thiocyanate, pureté min. 99 % | AllChimie	1762-95-4	500 g	28,98€
41012.5G	Amylase bactérienne | AllChimie	9000-92-4	5 g	52,11€
41013.500G	Anhydride phtalique | AllChimie	85-44-9	500 g	41,97€
31015.1L	Anhydride éthanoique, pureté min. 99 % | AllChimie	108-24-7	1 L	40,93€
41014.1L	Aniline | AllChimie	62-53-3	1 L	108,52€
81008.100ML	Anisyle éthanoate, pureté min. 97 % | AllChimie	104-21-2	100 mL	19,60€
81007.100ML	Anéthol, pureté min. 99 % | AllChimie	4180-23-8	100 mL	21,26€
81100.25G	Arabinose D(-), pureté min. 98 % | AllChimie	10323-20-3	25 g	18,03€
81101.1M	Argent en fil, pureté min. 99,9 % | AllChimie	7440-22-4	1 mètre	15,01€
81101.5M	Argent en fil, pureté min. 99,9 % | AllChimie	7440-22-4	5 mètres	67,85€
73009.1L	Argent nitrate 0,1mol/L | AllChimie	7761-88-8	1 L	39,00€
73009.500ML	Argent nitrate 0,1mol/L | AllChimie	7761-88-8	500 mL	20,58€
53065.VIAL	Argent nitrate 0,1mol/L | AllChimie	7761-88-8	Ampoule	90,62€
53066.500ML	Argent nitrate 1mol/L | AllChimie	7761-88-8	500 mL	152,41€
21007.20G	Argent nitrate, pureté min. 99 % | AllChimie	7761-88-8	20 g	65,31€
21007.25G	Argent nitrate, pureté min. 99 % | AllChimie	7761-88-8	25 g	76,67€
21007.50G	Argent nitrate, pureté min. 99 % | AllChimie	7761-88-8	50 g	157,50€
21007.100G	Argent nitrate, pureté min. 99 % | AllChimie	7761-88-8	100 g	295,00€
21007.250G	Argent nitrate, pureté min. 99 % | AllChimie	7761-88-8	250 g	735,00€
73010.60ML	Argent nitrate en solution 0,2% | AllChimie	7761-88-8	60 mL	3,57€
73010.250ML	Argent nitrate en solution 0,2% | AllChimie	7761-88-8	250 mL	5,08€
73011.125ML	Argent nitrate en solution 1% | AllChimie	7761-88-8	125 mL	5,70€
73011.500ML	Argent nitrate en solution 1% | AllChimie	7761-88-8	500 mL	14,54€
73011.1L	Argent nitrate en solution 1% | AllChimie	7761-88-8	1 L	26,93€
81102.25G	Arginine L, pureté min. 98 % | AllChimie	74-79-3	25 g	8,66€
81103.1G	Aspartame, pureté min. 98 % | AllChimie	22839-47-0	1 g	5,60€
41015.25G	Azobenzène, pureté min. 98 % | AllChimie	103-33-3	25 g	76,50€
81104.10G	Azure A, pureté min. 80 % | AllChimie	531-53-3	10 g	20,07€

B

Référence	Désignation	N° CAS	Vendu par	Tarif HT
41016.500ML	Baryum chlorure 10% | AllChimie	10361-37-2	500 mL	7,26€
41016.1L	Baryum chlorure 10% | AllChimie	10361-37-2	1 L	10,01€
41017.250G	Baryum chlorure dihydrate, pureté min. 99 % | AllChimie	10326-27-9	250 g	10,11€
41017.1KG	Baryum chlorure dihydrate, pureté min. 99 % | AllChimie	10326-27-9	1 kg	28,81€
81105.5G	Baryum diphénylamine-4-sulfonate, pureté min. 98 % | AllChimie	6211-24-1	5 g	22,35€
11006.250G	Baryum hydroxyde octahydrate, pureté min. 98 % | AllChimie	12230-71-6	250 g	17,33€
11006.500G	Baryum hydroxyde octahydrate, pureté min. 98 % | AllChimie	12230-71-6	500 g	31,25€
21008.500G	Baryum nitrate, pureté min. 99 % | AllChimie	10022-31-8	500 g	36,97€
81107.100G	Baryum sulfate, pureté min. 98 % | AllChimie	7727-43-7	100 g	10,38€
81107.250G	Baryum sulfate, pureté min. 98 % | AllChimie	7727-43-7	250 g	22,13€
81106.250G	Baryum éthanoate, pureté min. 98 % | AllChimie	543-80-6	250 g	33,98€
31016.25ML	Baume du Canada | AllChimie	8007-47-4	25 mL	34,00€
82108.250G	Bentonite, grade technique | AllChimie	1302-78-9	250 g	7,04€
81110.100G	Benzile, pureté min. 98 % | AllChimie	134-81-6	100 g	16,23€
81111.100G	Benzoine, pureté min. 98 % | AllChimie	119-53-9	100 g	20,56€
81111.250G	Benzoine, pureté min. 98 % | AllChimie	119-53-9	250 g	45,79€
41073.100ML	Benzonitrile | AllChimie	100-47-0	100 mL	27,50€
71004.250G	Benzophénone | AllChimie	119-61-9	250 g	15,85€
71004.500G	Benzophénone | AllChimie	119-61-9	500 g	26,90€
71001.250ML	Benzyle benzoate | AllChimie	120-51-4	250 mL	20,34€
71012.100ML	Benzyle éthanoate, pureté min. 99 % | AllChimie	140-11-4	100 mL	7,69€
71012.250ML	Benzyle éthanoate, pureté min. 99 % | AllChimie	140-11-4	250 mL	14,68€
81009.5G	Bleu brillant FCF, pureté min. 85 % | AllChimie	3844-45-9	5 g	4,81€
81009.25G	Bleu brillant FCF, pureté min. 85 % | AllChimie	3844-45-9	25 g	10,92€
81112.5G	Bleu de bromophénol, pur | AllChimie	115-39-9	5 g	11,75€
81112.25G	Bleu de bromophénol, pur | AllChimie	115-39-9	25 g	45,63€
81113.125ML	Bleu de bromophénol solution 0,04%, pur | AllChimie	115-39-9	125 mL	3,40€
81114.5G	Bleu de bromothymol, pur | AllChimie	76-59-5	5 g	12,29€
81114.25G	Bleu de bromothymol, pur | AllChimie	76-59-5	25 g	49,01€
81115.125ML	Bleu de bromothymol solution 0,02%, pur | AllChimie	76-59-5	125 mL	3,24€
81115.500ML	Bleu de bromothymol solution 0,02%, pur | AllChimie	76-59-5	500 mL	4,43€
81115.1L	Bleu de bromothymol solution 0,02%, pur | AllChimie	76-59-5	1 L	6,28€
81126.125ML	Bleu de bromothymol solution 0,04%, pur | AllChimie	76-59-5	125 mL	3,28€
81126.250ML	Bleu de bromothymol solution 0,04%, pur | AllChimie	76-59-5	250 mL	3,80€
81126.500ML	Bleu de bromothymol solution 0,04%, pur | AllChimie	76-59-5	500 mL	4,62€
81126.1L	Bleu de bromothymol solution 0,04%, pur | AllChimie	76-59-5	1 L	6,63€
81127.5G	Bleu de crésyl brillant, pur | AllChimie	81029-05-2	5 g	17,92€
81117.5G	Bleu de méthyle, pur | AllChimie	28983-56-4	5 g	6,38€
81117.25G	Bleu de méthyle, pur | AllChimie	28983-56-4	25 g	18,79€
81118.30ML	Bleu de méthyle solution 0,02 %, pur | AllChimie	28983-56-4	30 mL	2,69€
81119.10G	Bleu de méthylène hydrate, pur | AllChimie	122965-43-9	10 g	8,65€
81119.25G	Bleu de méthylène hydrate, pur | AllChimie	122965-43-9	25 g	16,76€
81120.30ML	Bleu de méthylène solution 0,02 %, pur | AllChimie		30 mL	2,69€
81120.250ML	Bleu de méthylène solution 0,02 %, pur | AllChimie		250 mL	3,65€
81120.1L	Bleu de méthylène solution 0,02 %, pur | AllChimie		1 L	6,02€
31017.125ML	Bleu de méthylène éosine | AllChimie		125 mL	10,58€
31017.250ML	Bleu de méthylène éosine | AllChimie		250 mL	18,27€
31017.500ML	Bleu de méthylène éosine | AllChimie		500 mL	34,05€
81121.5G	Bleu de Nil A, pureté min. 75 % | AllChimie	3625-57-8	5 g	28,28€
81128.5G	Bleu de thymol, pur | AllChimie	76-61-9	5 g	11,67€
81128.10G	Bleu de thymol, pur | AllChimie	76-61-9	10 g	20,10€
81128.25G	Bleu de thymol, pur | AllChimie	76-61-9	25 g	45,70€
31009.125ML	Bleu de thymol solution 0,04% | AllChimie	76-61-9	125 mL	3,94€
31009.250ML	Bleu de thymol solution 0,04% | AllChimie	76-61-9	250 mL	5,11€
81122.5G	Bleu de toluidine, pur | AllChimie	6586-04-5	5 g	14,42€
81125.25G	Bleu d'aniline, pur | AllChimie	28631-66-5	25 g	30,71€
81123.10G	Bleu patente V sel de calcium, pur | AllChimie	3536-49-0	10 g	9,82€
81124.10G	Bleu patente V sel de sodium, pureté min. 85 % | AllChimie	20262-76-4	10 g	9,23€

Référence	Désignation	N° CAS	Vendu par	Tarif HT
81011.10G	Bleu patente VF, pur | AllChimie	129-17-9	10 g	6,56€
81011.25G	Bleu patente VF, pur | AllChimie	129-17-9	25 g	11,81€
31018.30ML	Bleu de méthylène phéniqué | AllChimie	61-73-4	30 mL	2,93€
31018.100ML	Bleu de méthylène phéniqué | AllChimie	61-73-4	100 mL	3,45€
31018.250ML	Bleu de méthylène phéniqué | AllChimie	61-73-4	250 mL	4,33€
41018.100ML	Brome, pureté min. 98 % | AllChimie	7726-95-6	100 mL	115,03€
31002.1L	Bromobenzène | AllChimie	108-86-1	1 L	155,93€
31019.1L	Butan-1-ol, pureté min. 99 % | AllChimie	71-36-3	1 L	14,93€
31019.2.5L	Butan-1-ol, pureté min. 99 % | AllChimie	71-36-3	2,5 L	23,33€
31020.1L	Butan-2-ol, pureté min. 99 % | AllChimie	78-92-2	1 L	46,83€
31021.1L	Butan-2-one, pureté min. 99.5 % | AllChimie	78-93-3	1 L	17,03€
31022.1L	Butyle éthanoate, pureté min. 99 % | AllChimie	123-86-4	1 L	17,63€
31023.250ML	Butyraldéhyde | AllChimie	123-72-8	250 mL	26,36€
31023.1L	Butyraldéhyde | AllChimie	123-72-8	1 L	66,19€

C

Référence	Désignation	N° CAS	Vendu par	Tarif HT
41019.100G	Cadmium nitrate tétrahydrate | AllChimie	10022-68-1	100 g	31,85€
81129.100G	Caféine, pureté min. 99 % | AllChimie	58-08-2	100 g	14,26€
81131.250G	Calcium chlorure anhydre, pureté min. 96 % | AllChimie	10043-52-4	250 g	8,89€
81131.500G	Calcium chlorure anhydre, pureté min. 96 % | AllChimie	10043-52-4	500 g	12,98€
81131.1KG	Calcium chlorure anhydre, pureté min. 96 % | AllChimie	10043-52-4	1 kg	22,47€
81132.250G	Calcium chlorure dihydrate, pureté min. 99 % | AllChimie	10035-04-8	250 g	11,31€
81132.500G	Calcium chlorure dihydrate, pureté min. 99 % | AllChimie	10035-04-8	500 g	17,81€
81132.1KG	Calcium chlorure dihydrate, pureté min. 99 % | AllChimie	10035-04-8	1 kg	32,12€
81133.1KG	Calcium chlorure hexahydrate, pureté min. 99 % | AllChimie	7774-34-7	1 kg	62,77€
61024.50G	Calcium en granulés, pureté min. 99 % | AllChimie	7440-70-2	50 g	35,39€
81135.250G	Calcium hydrogénophosphate dihydrate, pureté min. 99 % | AllChimie	7789-77-7	250 g	23,02€
81135.500G	Calcium hydrogénophosphate dihydrate, pureté min. 99 % | AllChimie	7789-77-7	500 g	41,23€
12008.500G	Calcium hydroxyde technique, grade technique, pureté min. 95 % | AllChimie	1305-62-0	500 g	7,36€
12008.1KG	Calcium hydroxyde technique, grade technique, pureté min. 95 % | AllChimie	1305-62-0	1 kg	13,02€
11007.500G	Calcium hydroxyde, pureté min. 95 % | AllChimie	1305-62-0	500 g	9,88€
11007.1KG	Calcium hydroxyde, pureté min. 95 % | AllChimie	1305-62-0	1 kg	18,05€
22009.1KG	Calcium hypochlorite | AllChimie	7778-54-3	1 kg	68,96€
81039.100G	Calcium L-lactate pentahydrate, pureté min. 98 % | AllChimie	28305-25-1	100 g	16,36€
81039.500G	Calcium L-lactate pentahydrate, pureté min. 98 % | AllChimie	28305-25-1	500 g	65,79€
21010.1KG	Calcium nitrate tétrahydrate, pureté min. 99 % | AllChimie	13477-34-4	1 kg	50,48€
12009.250G	Calcium oxyde en poudre, grade technique, pureté min. 96 % | AllChimie	1305-78-8	250 g	6,08€
12009.1KG	Calcium oxyde en poudre, grade technique, pureté min. 96 % | AllChimie	1305-78-8	1 kg	13,02€
81136.250G	Calcium sulfate dihydrate, pureté min. 99 % | AllChimie	10101-41-4	250 g	18,65€
81136.500G	Calcium sulfate dihydrate, pureté min. 99 % | AllChimie	10101-41-4	500 g	32,49€
81134.500G	Calcium éthanoate hydrate, pureté min. 99 % | AllChimie	114460-21-8	500 g	42,99€
31025.100G	Camphre racémique, pureté min. 95 % | AllChimie	76-22-2	100 g	16,47€
31025.250G	Camphre racémique, pureté min. 95 % | AllChimie	76-22-2	250 g	35,57€
81130.500G	Calcium carbonate, pureté min. 99 % | AllChimie	471-34-1	500 g	6,39€
81130.1KG	Calcium carbonate, pureté min. 99 % | AllChimie	471-34-1	1 kg	7,98€
81137.5G	Carmin 40, pur | AllChimie	1390-65-4	5 g	14,84€
81138.10G	Carmin aluné en poudre, pur | AllChimie		10 g	43,50€
81139.30ML	Carmin aluné en solution, pur | AllChimie		30 mL	3,84€
81139.125ML	Carmin aluné en solution, pur | AllChimie		125 mL	8,00€
81139.250ML	Carmin aluné en solution, pur | AllChimie		250 mL	13,23€
81140.10G	Carmin d'indigo, pur | AllChimie	860-22-0	10 g	6,72€
81141.125ML	Carmin vert de Mirande, pur | AllChimie		125 mL	6,62€
81141.250ML	Carmin vert de Mirande, pur | AllChimie		250 mL	10,54€
81058.25G	Carmoisine, pureté min. 85 % | AllChimie	3567-69-9	25 g	8,80€

Référence	Désignation	N° CAS	Vendu par	Tarif HT
81142.50G	Caseine, pur | AllChimie	9000-71-9	50 g	10,00€
81142.100G	Caseine, pur | AllChimie	9000-71-9	100 g	17,83€
81142.500G	Caseine, pur | AllChimie	9000-71-9	500 g	73,11€
43143.1G	Catalase | AllChimie	9001-05-2	1 g	37,64€
43020.5G	Cellulase purifiée | AllChimie	9012-54-8	5 g	38,33€
81342.1KG	Charbon actif en granulés, pureté min. 99 % | AllChimie	7440-40-0	1 kg	113,25€
81145.250G	Charbon actif végétal en poudre, pur | AllChimie	7440-44-0	250 g	13,90€
81145.1KG	Charbon actif végétal en poudre, pur | AllChimie	7440-44-0	1 kg	32,29€
81146.500G	Charbon animal, pur | AllChimie	8021-99-6	500 g	31,97€
11010.250G	Chaux sodée pur | AllChimie	8006-28-8	250 g	16,09€
11010.500G	Chaux sodée pur | AllChimie	8006-28-8	500 g	27,37€
41001.250G	Chloral hydrate, pureté min. 98 % | AllChimie	302-17-0	250 g	58,84€
31026.250ML	Chloro-2-méthyl-2-propane, pureté min. 99 % | AllChimie	507-20-0	250 mL	26,65€
31026.1L	Chloro-2-méthyl-2-propane, pureté min. 99 % | AllChimie	507-20-0	1 L	67,34€
41021.500ML	Chloroforme stabilisé, pureté min. 99 % | AllChimie	67-66-3	500 mL	13,78€
41021.1L	Chloroforme stabilisé, pureté min. 99 % | AllChimie	67-66-3	1 L	23,49€
41021.2.5L	Chloroforme stabilisé, pureté min. 99 % | AllChimie	67-66-3	2,5 L	48,58€
51012.250G	Chrome III chlorure hexahydrate | AllChimie	10025-73-7	250 g	31,88€
81148.250ML	Cinnamaldéhyde, pureté min. 99 % | AllChimie	14371-10-9	250 mL	33,28€
31027.100ML	Citral | AllChimie	5392-40-5	100 mL	26,40€
41022.100G	Cobalt II chlorure hexahydrate, pureté min. 98 % | AllChimie	7791-13-1	100 g	27,40€
41022.250G	Cobalt II chlorure hexahydrate, pureté min. 98 % | AllChimie	7791-13-1	250 g	64,70€
21011.100G	Cobalt II nitrate hexahydrate, pureté min. 98 % | AllChimie	10026-22-9	100 g	33,33€
21011.250G	Cobalt II nitrate hexahydrate, pureté min. 98 % | AllChimie	10026-22-9	250 g	76,81€
71002.100G	Cobalt II sulfate heptahydrate | AllChimie	10026-24-1	100 g	20,50€
81149.60ML	Colorant alimentaire bleu, pur | AllChimie		60 mL	3,23€
81150.60ML	Colorant alimentaire jaune, pur | AllChimie		60 mL	2,99€
81151.60ML	Colorant alimentaire rouge, pur | AllChimie		60 mL	3,00€
81152.60ML	Colorant alimentaire vert, pur | AllChimie		60 mL	3,11€
31028.125ML	Colorant giemsa | AllChimie		125 mL	15,68€
81153.5M	Cuivre en fil, pur | AllChimie	7440-50-8	5 mètres	4,09€
81055.250G	Cuivre en grenailles, pureté min. 99,9 % | AllChimie	7440-50-8	250 g	11,36€
61029.250G	Cuivre en poudre, pureté min. 99 % | AllChimie	7440-50-8	250 g	28,56€
61029.500G	Cuivre en poudre, pureté min. 99 % | AllChimie	7440-50-8	500 g	52,77€
61029.1KG	Cuivre en poudre, pureté min. 99 % | AllChimie	7440-50-8	1 kg	102,13€
71013.250G	Cuivre en tournures, pur | AllChimie	7440-50-8	250 g	12,94€
71013.1KG	Cuivre en tournures, pur | AllChimie	7440-50-8	1 kg	40,44€
81157.100G	Cuivre I bromure, pureté min. 98 % | AllChimie	7787-70-4	100 g	60,95€
51068.100G	Cuivre I chlorure | AllChimie	7758-89-6	100 g	30,62€
71014.100G	Cuivre I oxyde rouge | AllChimie	1317-39-1	100 g	18,87€
71014.250G	Cuivre I oxyde rouge | AllChimie	1317-39-1	250 g	43,36€
51069.100G	Cuivre II bromure, pureté min. 98 % | AllChimie	7789-45-9	100 g	24,73€
51069.500G	Cuivre II bromure, pureté min. 98 % | AllChimie	7789-45-9	500 g	110,41€
11011.250G	Cuivre II carbonate basique, pureté min. 55 % | AllChimie	1184-64-1	250 g	33,78€
11011.500G	Cuivre II carbonate basique, pureté min. 55 % | AllChimie	1184-64-1	500 g	64,15€
51070.100G	Cuivre II chlorure dihydrate, pureté min. 99 % | AllChimie	7447-39-4	100 g	11,18€
51070.250G	Cuivre II chlorure dihydrate, pureté min. 99 % | AllChimie	7447-39-4	250 g	24,12€
51070.500G	Cuivre II chlorure dihydrate, pureté min. 99 % | AllChimie	7447-39-4	500 g	44,82€
21012.100G	Cuivre II nitrate hémipentahydrate, pureté min. 99 % | AllChimie	19004-19-4	100 g	14,53€
21012.250G	Cuivre II nitrate hémipentahydrate, pureté min. 99 % | AllChimie	19004-19-4	250 g	32,53€
21012.500G	Cuivre II nitrate hémipentahydrate, pureté min. 99 % | AllChimie	19004-19-4	500 g	61,63€
21030.250G	Cuivre II nitrate trihydrate, pureté min. 99 % | AllChimie	10031-43-3	250 g	37,26€
71015.250G	Cuivre II oxyde noir, pureté min. 97 % | AllChimie	1317-38-0	250 g	19,65€
71015.500G	Cuivre II oxyde noir, pureté min. 97 % | AllChimie	1317-38-0	500 g	35,89€
71016.100G	Cuivre II sulfate anhydre, pureté min. 99 % | AllChimie	7758-98-7	100 g	9,83€
71016.250G	Cuivre II sulfate anhydre, pureté min. 99 % | AllChimie	7758-98-7	250 g	20,78€
71016.500G	Cuivre II sulfate anhydre, pureté min. 99 % | AllChimie	7758-98-7	500 g	38,14€
71016.1KG	Cuivre II sulfate anhydre, pureté min. 99 % | AllChimie	7758-98-7	1 kg	71,47€
72018.1KG	Cuivre II sulfate pentahydrate, technique, pureté min. 97% | AllChimie	7758-99-8	1 kg	21,07€
72018.5KG	Cuivre II sulfate pentahydrate, technique, pureté min. 97% | AllChimie	7758-99-8	5 kg	92,15€

Référence	Désignation	N° CAS	Vendu par	Tarif HT
71017.250G	Cuivre II sulfate pentahydrate, pur, pureté min. 99 % | AllChimie	7758-99-8	250 g	12,68€
71017.500G	Cuivre II sulfate pentahydrate, pur, pureté min. 99 % | AllChimie	7758-99-8	500 g	21,94€
71017.1KG	Cuivre II sulfate pentahydrate, pur, pureté min. 99 % | AllChimie	7758-99-8	1 kg	39,07€
71017.5KG	Cuivre II sulfate pentahydrate, pur, pureté min. 99 % | AllChimie	7758-99-8	5 kg	182,15€
51015.250G	Cuivre II éthanoate monohydrate, pureté min. 98 % | AllChimie	6046-93-1	250 g	48,66€
81358.50G	Curcumin 4% poudre, pur | AllChimie	458-37-7	50 g	33,99€
81358.100G	Curcumin 4% poudre, pur | AllChimie	458-37-7	100 g	63,75€
31030.1L	Cyclohexane, pureté min. 99 % | AllChimie	110-82-7	1 L	15,83€
31030.2.5L	Cyclohexane, pureté min. 99 % | AllChimie	110-82-7	2,5 L	29,43€
31031.1L	Cyclohexanol | AllChimie	108-93-0	1 L	56,26€
31032.1L	Cyclohexanone | AllChimie	108-94-1	1 L	21,98€
31033.500ML	Cyclohéxene, pureté min. 99 % | AllChimie	110-83-8	500 mL	34,48€
81144.25G	Cérium IV sulfate tétrahydrate, pur | AllChimie	10294-42-5	25 g	9,12€
81144.100G	Cérium IV sulfate tétrahydrate, pur | AllChimie	10294-42-5	100 g	33,30€
81144.250G	Cérium IV sulfate tétrahydrate, pur | AllChimie	10294-42-5	250 g	76,54€

D

Référence	Désignation	N° CAS	Vendu par	Tarif HT
81158.250G	Di-ammonium hydrogénophosphate, pureté min. 99 % | AllChimie	7783-28-0	250 g	13,41€
81160.250G	Di-ammonium oxalate monohydrate, pureté min. 99 % | AllChimie	6009-70-7	250 g	27,91€
81160.500G	Di-ammonium oxalate monohydrate, pureté min. 99 % | AllChimie	6009-70-7	500 g	51,01€
81162.250G	Di-potassium hydrogénophosphate anhydre, pureté min. 98 % | AllChimie	7758-11-4	250 g	20,41€
81164.500G	Di-sodium hydrogénophosphate anhydre, pureté min. 98 % | AllChimie	7558-79-4	500 g	19,15€
81164.1KG	Di-sodium hydrogénophosphate anhydre, pureté min. 98 % | AllChimie	7558-79-4	1 kg	33,49€
81165.250G	Di-sodium hydrogénophosphate dodécahydrate, pureté min. 99 % | AllChimie	10039-32-4	250 g	12,10€
81165.500G	Di-sodium hydrogénophosphate dodécahydrate, pureté min. 99 % | AllChimie	10039-32-4	500 g	19,40€
81165.1KG	Di-sodium hydrogénophosphate dodécahydrate, pureté min. 99 % | AllChimie	10039-32-4	1 kg	35,30€
81040.5G	Di-sodium nitro-4-phényle phosphate hexahydrate, pureté min. 98 % | AllChimie	4264-83-9	5 g	47,01€
81166.250G	Di-sodium oxalate, pureté min. 98 % | AllChimie	62-76-0	250 g	16,99€
81166.500G	Di-sodium oxalate, pureté min. 98 % | AllChimie	62-76-0	500 g	29,17€
41025.250G	Di-sodium tétraborate anhydre, pureté min. 98 % | AllChimie	1330-43-4	250 g	11,93€
41025.1KG	Di-sodium tétraborate anhydre, pureté min. 98 % | AllChimie	1330-43-4	1 kg	34,62€
41026.500G	Di-sodium tétraborate décahydrate, pureté min. 99 % | AllChimie	1303-96-4	500 g	28,02€
41026.1KG	Di-sodium tétraborate décahydrate, pureté min. 99 % | AllChimie	1303-96-4	1 kg	52,55€
31034.250ML	Diacétone alcool | AllChimie	123-42-2	250 mL	8,81€
31034.1L	Diacétone alcool | AllChimie	123-42-2	1 L	31,27€
81161.5G	Dibenzalacétone, pureté min. 98 % | AllChimie	35225-79-7	5 g	8,51€
41023.500ML	Dichlorométhane stabilisé | AllChimie	75-09-2	500 mL	10,37€
41023.1L	Dichlorométhane stabilisé | AllChimie	75-09-2	1 L	21,80€
41023.2.5L	Dichlorométhane stabilisé | AllChimie	75-09-2	2,5 L	44,35€
31037.1L	Diméthylsulfoxyde, pureté min. 99.5 % | AllChimie	67-68-5	1 L	32,07€
41024.100G	Diphénylamine | AllChimie	122-39-4	100 g	27,05€
41024.250G	Diphénylamine | AllChimie	122-39-4	250 g	59,81€
41074.1L	Diéthanolamine | AllChimie	111-42-2	1 L	38,30€
31035.250ML	Diéthylamine, pureté min. 99 % | AllChimie	109-89-7	250 mL	22,58€
81015.250G	Diéthyle malonate, pureté min. 99 % | AllChimie	105-53-3	250 g	25,96€
33004.1L	Diéthyle oxyde anhydre | AllChimie	60-29-7	1 L	48,72€
31036.500ML	Diéthyle oxyde, pureté min. 99.5 % | AllChimie	60-29-7	500 mL	17,23€
31036.1L	Diéthyle oxyde, pureté min. 99.5 % | AllChimie	60-29-7	1 L	35,54€
31036.5L	Diéthyle oxyde, pureté min. 99.5 % | AllChimie	60-29-7	5 L	119,21€
52005.1L	Détartrant pour distillateur | AllChimie		1 L	30,89€

E

Référence	Désignation	N° CAS	Vendu par	Tarif HT
41027.500ML	Eau de brome | AllChimie		500 mL	59,11€
81167.500ML	Eau de chaux | AllChimie		500 mL	2,88€
81167.1L	Eau de chaux | AllChimie		1 L	4,62€
81167.2.5L	Eau de chaux | AllChimie		2,5 L	7,50€
81167.5L	Eau de chaux | AllChimie		5 L	5,86€
81169.1L	Eau distillée | AllChimie	7732-18-5	1 L	7,02€
81169.5L	Eau distillée | AllChimie	7732-18-5	5 L	17,85€
81169.10L	Eau distillée | AllChimie	7732-18-5	10 L	37,20€
81168.1L	Eau déminéralisée pour usage général | AllChimie	7732-18-5	1 L	5,30€
81168.5L	Eau déminéralisée pour usage général | AllChimie	7732-18-5	5 L	5,58€
81170.250ML	Eau iodée | AllChimie		250 mL	5,22€
81170.500ML	Eau iodée | AllChimie		500 mL	7,93€
81170.1L	Eau iodée | AllChimie		1 L	13,70€
83171.1L	EDTA sel disodique 0,05 mol/L, pour analyse | AllChimie	139-33-3	1 L	26,35€
83172.1L	EDTA sel disodique 0,1 mol/L, pour analyse | AllChimie	139-33-3	1 L	20,19€
51072.250G	EDTA sel disodique dihydrate, pureté min. 98.5 % | AllChimie	139-33-3	250 g	23,29€
51072.500G	EDTA sel disodique dihydrate, pureté min. 98.5 % | AllChimie	139-33-3	500 g	41,78€
51072.1KG	EDTA sel disodique dihydrate, pureté min. 98.5 % | AllChimie	139-33-3	1 kg	80,06€
51088.250G	EDTA sel tétrasodique tétrahydrate | AllChimie	64-02-8	250 g	18,61€
51071.100G	EDTA, pureté min. 99 % | AllChimie	60-00-4	100 g	9,51€
51071.250G	EDTA, pureté min. 99 % | AllChimie	60-00-4	250 g	18,18€
51071.500G	EDTA, pureté min. 99 % | AllChimie	60-00-4	500 g	31,54€
33106.250ML	Eluant extraction pigments chlorophylliens | AllChimie		250 mL	14,09€
81173.25G	Eosine jaunâtre, pureté min. 85 % | AllChimie	17372-87-1	25 g	12,27€
31174.100ML	Eosine jaunâtre solution hydroalcoolique 1% | AllChimie	17372-87-1	100 mL	3,58€
71359.50G	Erythrosine, pureté min. 87 % | AllChimie	16423-68-0	50 g	35,30€
71359.100G	Erythrosine, pureté min. 87 % | AllChimie	16423-68-0	100 g	68,43€
31038.1L	Essence de térébenthine | AllChimie	8006-64-2	1 L	34,01€
51073.100G	Etain II chlorure dihydrate, pureté min. 98 % | AllChimie	7772-99-8	100 g	33,76€
51073.250G	Etain II chlorure dihydrate, pureté min. 98 % | AllChimie	7772-99-8	250 g	80,31€
31039.1L	Ethanol absolu dénaturé | AllChimie	64-17-5	1 L	12,31€
31039.2.5L	Ethanol absolu dénaturé | AllChimie	64-17-5	2,5 L	22,23€
31039.5L	Ethanol absolu dénaturé | AllChimie	64-17-5	5 L	38,64€
31003.1L	Ethanol dénaturé 70% | AllChimie	64-17-5	1 L	10,98€
31003.2.5L	Ethanol dénaturé 70% | AllChimie	64-17-5	2,5 L	18,93€
31040.1L	Ethanol dénaturé 95° | AllChimie	64-17-5	1 L	11,58€
31040.2.5L	Ethanol dénaturé 95° | AllChimie	64-17-5	2,5 L	20,40€
31040.5L	Ethanol dénaturé 95° | AllChimie	64-17-5	5 L	34,97€
31040.20L	Ethanol dénaturé 95° | AllChimie	64-17-5	20 L	103,90€
33101.1L	Ethanol dénaturé 99,8% (sans cétone) | AllChimie	64-17-5	1 L	12,19€
33101.2.5L	Ethanol dénaturé 99,8% (sans cétone) | AllChimie	64-17-5	2,5 L	21,94€
31041.1L	Ether de pétrole 40-60°C | AllChimie	8032-32-4	1 L	17,40€
31041.2.5L	Ether de pétrole 40-60°C | AllChimie	8032-32-4	2,5 L	33,34€
31042.250ML	Ethylamine solution, pureté min. 98 % | AllChimie	75-04-7	250 mL	26,23€
81059.1L	Ethyle acétoacétate, pureté min. 99 % | AllChimie	141-97-9	1 L	45,78€
81175.100ML	Ethyle benzoate, pureté min. 99 % | AllChimie	93-89-0	100 mL	7,63€
81175.250ML	Ethyle benzoate, pureté min. 99 % | AllChimie	93-89-0	250 mL	14,59€
31043.250ML	Ethyle bromure | AllChimie	74-96-4	250 mL	45,59€
31045.100ML	Ethyle iodure | AllChimie	75-03-6	100 mL	196,36€
81176.100G	Ethyle vanilline, pureté min. 98 % | AllChimie	121-32-4	100 g	14,12€
31044.500ML	Ethyle éthanoate, pureté min. 99.5 % | AllChimie	141-78-6	500 mL	8,46€
31044.1L	Ethyle éthanoate, pureté min. 99.5 % | AllChimie	141-78-6	1 L	14,60€
31044.2.5L	Ethyle éthanoate, pureté min. 99.5 % | AllChimie	141-78-6	2,5 L	22,48€
41028.1L	Ethylène glycol, pureté min. 99 % | AllChimie	107-21-1	1 L	12,54€
31046.250ML	Ethylènediamine, pureté min. 99 % | AllChimie	107-15-3	250 mL	27,40€
31046.1L	Ethylènediamine, pureté min. 99 % | AllChimie	107-15-3	1 L	60,28€

Référence	Désignation	N° CAS	Vendu par	Tarif HT
31047.250ML	Eucalyptol, pureté min. 99 % | AllChimie	470-82-6	250 mL	60,53€
81177.500G	Eucalyptus globulus, pur | AllChimie	8000-48-4	500 g	15,92€
81178.100ML	Eugénol, pureté min. 98 % | AllChimie	97-53-0	100 mL	23,00€
31048.100ML	Eukitt | AllChimie		100 mL	55,28€
81334.100G	Yeast extract (Extrait de levure), pur | AllChimie	84604-16-0	100 g	13,93€

F

Référence	Désignation	N° CAS	Vendu par	Tarif HT
81179.250G	Fer en fil, pureté min. 99 % | AllChimie	7439-89-6	250 g	6,46€
82017.SET	Fer en laine, grade technique, pureté min. 99 % | AllChimie	7439-89-6	Boîte de 12 unités	9,51€
81183.250G	Fer en limaille, pureté min. 99 % | AllChimie	7439-89-6	250 g	6,81€
81183.1KG	Fer en limaille, pureté min. 99 % | AllChimie	7439-89-6	1 kg	19,45€
61049.250G	Fer en poudre fine, pureté min. 99 % | AllChimie	7439-89-6	250 g	9,78€
61049.500G	Fer en poudre fine, pureté min. 99 % | AllChimie	7439-89-6	500 g	17,39€
61049.1KG	Fer en poudre fine, pureté min. 99 % | AllChimie	7439-89-6	1 kg	31,35€
51074.100G	Fer II chlorure tétrahydrate, pureté min. 98 % | AllChimie	7758-94-3	100 g	24,03€
51074.250G	Fer II chlorure tétrahydrate, pureté min. 98 % | AllChimie	7758-94-3	250 g	56,28€
81184.250G	Fer II sulfate heptahydrate, pureté min. 99,5 % | AllChimie	7782-63-0	250 g	12,45€
81184.500G	Fer II sulfate heptahydrate, pureté min. 99,5 % | AllChimie	7782-63-0	500 g	21,49€
81184.1KG	Fer II sulfate heptahydrate, pureté min. 99,5 % | AllChimie	7782-63-0	1 kg	38,17€
81185.250G	Fer II sulfure, pur | AllChimie	1317-37-9	250 g	41,89€
81186.100G	Fer III oxyde anhydre, pur | AllChimie	1309-37-1	100 g	4,70€
81186.500G	Fer III oxyde anhydre, pur | AllChimie	1309-37-1	500 g	12,49€
51006.500G	Fer III chlorure anhydre, pureté min. 97 % | AllChimie	7705-08-0	500 g	30,25€
52075.125ML	Fer III chlorure en solution à 40% | AllChimie	7705-08-0	125 mL	3,68€
52075.1L	Fer III chlorure en solution à 40% | AllChimie	7705-08-0	1 L	11,52€
52007.250G	Fer III chlorure hexahydrate, technique, pureté min. 97 % | AllChimie	10025-77-1	250 g	13,36€
52007.500G	Fer III chlorure hexahydrate, technique, pureté min. 97 % | AllChimie	10025-77-1	500 g	23,29€
52007.1KG	Fer III chlorure hexahydrate, technique, pureté min. 97 % | AllChimie	10025-77-1	1 kg	41,78€
51076.250G	Fer III chlorure hexahydrate, pur, pureté min. 99 % | AllChimie	10025-77-1	250 g	24,16€
51076.500G	Fer III chlorure hexahydrate, pur, pureté min. 99 % | AllChimie	10025-77-1	500 g	44,89€
51076.1KG	Fer III chlorure hexahydrate, pur, pureté min. 99 % | AllChimie	10025-77-1	1 kg	84,98€
21013.250G	Fer III nitrate nonahydrate, pureté min. 98 % | AllChimie	7782-61-8	250 g	25,46€
21013.500G	Fer III nitrate nonahydrate, pureté min. 98 % | AllChimie	7782-61-8	500 g	47,50€
51077.250G	Fer III sulfate hydrate, pureté min. 21 % en Fe(III) | AllChimie	10028-22-5	250 g	20,73€
51077.500G	Fer III sulfate hydrate, pureté min. 21 % en Fe(III) | AllChimie	10028-22-5	500 g	37,97€
51077.1KG	Fer III sulfate hydrate, pureté min. 21 % en Fe(III) | AllChimie	10028-22-5	1 kg	69,68€
83187.100ML	Ferroïne solution 0,025 mol/L, pour analyse | AllChimie	14634-91-4	100 mL	20,67€
81188.25G	Fluorescéine acide, pur | AllChimie	2321-07-5	25 g	9,38€
81018.25G	Fluorescéine basique, pureté min. 98,5 % | AllChimie	518-47-8	25 g	8,55€
81018.50G	Fluorescéine basique, pureté min. 98,5 % | AllChimie	518-47-8	50 g	14,23€
81018.100G	Fluorescéine basique, pureté min. 98,5 % | AllChimie	518-47-8	100 g	26,30€
81189.30ML	Fluoresceine en solution, pur | AllChimie		30 mL	2,75€
81191.100G	Fructose D(-), pureté min. 99 % | AllChimie	57-48-7	100 g	9,77€
81191.250G	Fructose D(-), pureté min. 99 % | AllChimie	57-48-7	250 g	18,82€
81191.500G	Fructose D(-), pureté min. 99 % | AllChimie	57-48-7	500 g	32,83€
81191.1KG	Fructose D(-), pureté min. 99 % | AllChimie	57-48-7	1 kg	62,16€
31050.250ML	Fuchsine basique en solution selon Ziehl-Neelsen | AllChimie	632-99-5	250 mL	15,05€
31050.1L	Fuchsine basique en solution selon Ziehl-Neelsen | AllChimie	632-99-5	1 L	20,96€
41029.25G	Fuchsine basique | AllChimie	632-99-5	25 g	19,56€

G

Référence	Désignation	N° CAS	Vendu par	Tarif HT
81192.50G	Gaiacol, pureté min. 98 % | AllChimie	90-05-1	50 g	8,44€
81192.100G	Gaiacol, pureté min. 98 % | AllChimie	90-05-1	100 g	13,70€
81193.100G	Galactose D(+), pureté min. 98 % | AllChimie	59-23-4	100 g	24,97€
81193.250G	Galactose D(+), pureté min. 98 % | AllChimie	59-23-4	250 g	56,83€
81194.250G	Gel de silice chromatographie, pur | AllChimie	112926-00-8	250 g	13,57€
81194.1KG	Gel de silice chromatographie, pur | AllChimie	112926-00-8	1 kg	42,97€
81195.500G	Gel de silice desséchant, pur | AllChimie	112926-00-8	500 g	29,02€
81195.1KG	Gel de silice desséchant, pur | AllChimie	112926-00-8	1 kg	54,55€
81020.250G	Girofle en clous, pur | AllChimie		250 g	22,25€
83199.1G	Glucose 1 phosphate sel de disodium hydrate, pour analyse, pureté min. 98 % | AllChimie	56401-20-8	1 g	16,61€
83199.5G	Glucose 1 phosphate sel de disodium hydrate, pour analyse, pureté min. 98 % | AllChimie	56401-20-8	5 g	69,89€
83199.10G	Glucose 1 phosphate sel de disodium hydrate, pour analyse, pureté min. 98 % | AllChimie	56401-20-8	10 g	136,49€
81197.500G	Glucose D(+) anhydre, pureté min. 99 % | AllChimie	50-99-7	500 g	12,51€
81197.1KG	Glucose D(+) anhydre, pureté min. 99 % | AllChimie	50-99-7	1 kg	21,51€
81198.500G	Glucose D(+) monohydrate, pureté min. 99 % | AllChimie	5996-10-1	500 g	15,78€
81198.1KG	Glucose D(+) monohydrate, pureté min. 99 % | AllChimie	5996-10-1	1 kg	28,07€
43030.10KU	Glucose oxydase | AllChimie	492-61-5	10 KU	59,14€
81200.100G	Gluten, pur | AllChimie	8002-80-0	100 g	18,86€
81202.250G	Glycine, pureté min. 99 % | AllChimie	56-40-6	250 g	16,41€
81203.5G	Glycogène d'huître, pureté min. 85 % | AllChimie	9005-79-2	5 g	110,18€
81203.25G	Glycogène d'huître, pureté min. 85 % | AllChimie	9005-79-2	25 g	537,86€
81201.125ML	Glycérol, pureté min. 99 % | AllChimie	56-81-5	125 mL	4,65€
81201.500ML	Glycérol, pureté min. 99 % | AllChimie	56-81-5	500 mL	10,10€
81201.1L	Glycérol, pureté min. 99 % | AllChimie	56-81-5	1 L	17,55€
81021.1KG	Gomme arabique, pur | AllChimie	9000-01-5	1 kg	33,38€
82355.1KG	Gravier humide 9/18mm, grade technique | AllChimie		1 kg	7,41€
81196.100G	Gélatine en poudre, pur | AllChimie	9000-70-8	100 g	17,92€
83003.500G	Gélose nutritive, pour analyse | AllChimie		500 g	153,13€

H

Référence	Désignation	N° CAS	Vendu par	Tarif HT
31053.500ML	Hexanol 1, pureté min. 98 % | AllChimie	111-27-3	500 mL	24,45€
31053.1L	Hexanol 1, pureté min. 98 % | AllChimie	111-27-3	1 L	46,75€
31051.1L	Heptane, pureté min. 99 % | AllChimie	142-82-5	1 L	28,59€
11012.100G	Hexaméthylènediamine, pureté min. 98 % | AllChimie	124-09-4	100 g	13,07€
31052.1L	Hexane, pureté min. 95 % | AllChimie	110-54-3	1 L	29,13€
31054.250ML	Hexène 1, pureté min. 97 % | AllChimie	592-41-6	250 mL	35,08€
82365.1L	Huile de lin, grade technique | AllChimie	8001-26-1	1 L	15,16€
81204.125ML	Huile de silicone, pur | AllChimie	63148-62-9	125 mL	15,07€
41205.1L	Huile de vaseline | AllChimie	8042-47-5	1 L	22,83€
81208.30ML	Huile essentielle de girofle, pur | AllChimie		30 mL	12,43€
81209.30ML	Huile essentielle de lavande, pur | AllChimie		30 mL	17,07€
81346.10ML	Huile essentielle de thym, pur | AllChimie		10 mL	8,65€
81206.30ML	Huile essentielle d'eucalyptus, pur | AllChimie		30 mL	6,51€
81207.30ML	Huile essentielle d'orange, pur | AllChimie		30 mL	6,21€
71019.5ML	Huile à immersion | AllChimie		5 mL	2,64€
71019.30ML	Huile à immersion | AllChimie		30 mL	5,55€
71019.500ML	Huile à immersion | AllChimie		500 mL	46,16€
21014.125ML	Hydrogène péroxyde 110 volumes, pureté min. 33 % | AllChimie	7722-84-1	125 mL	3,62€
21014.500ML	Hydrogène péroxyde 110 volumes, pureté min. 33 % | AllChimie	7722-84-1	500 mL	11,18€
21014.1L	Hydrogène péroxyde 110 volumes, pureté min. 33 % | AllChimie	7722-84-1	1 L	14,45€

Référence	Désignation	N° CAS	Vendu par	Tarif HT
51078.125ML	Hydrogène péroxyde 20 volumes, pureté min. 6 % (≈ 20 volumes) | AllChimie	7722-84-1	125 mL	5,33€
51078.1L	Hydrogène péroxyde 20 volumes, pureté min. 6 % (≈ 20 volumes) | AllChimie	7722-84-1	1 L	28,13€
41031.100G	Hydroquinone | AllChimie	123-31-9	100 g	16,38€
41031.250G	Hydroquinone | AllChimie	123-31-9	250 g	35,36€
41032.250G	Hydroxylammonium chlorure, pureté min. 99 % | AllChimie	5470-11-1	250 g	32,12€
41032.500G	Hydroxylammonium chlorure, pureté min. 99 % | AllChimie	5470-11-1	500 g	60,83€

I

Référence	Désignation	N° CAS	Vendu par	Tarif HT
33098.500ML	Indicateur TA | AllChimie		500 mL	10,23€
33098.1L	Indicateur TA | AllChimie		1 L	15,95€
43001.250MG	Invertase | AllChimie	9001-57-4	250 mg	133,99€
51014.50G	Iode bisublimé en perles, pureté min. 99.5 % | AllChimie	7553-56-2	50 g	18,50€
51014.100G	Iode bisublimé en perles, pureté min. 99.5 % | AllChimie	7553-56-2	100 g	33,15€
51014.250G	Iode bisublimé en perles, pureté min. 99.5 % | AllChimie	7553-56-2	250 g	77,32€
43034.VIAL	Iode solution 0,05 mol/L | AllChimie	7553-56-2	Ampoule	79,54€
43033.500ML	Iode solution 0,05 mol/L | AllChimie	7553-56-2	500 mL	9,77€
43033.1L	Iode solution 0,05 mol/L | AllChimie	7553-56-2	1 L	20,61€
43035.250ML	Iode solution 0,5 mol/L | AllChimie	7553-56-2	250 mL	34,50€
43035.500ML	Iode solution 0,5 mol/L | AllChimie	7553-56-2	500 mL	51,41€
43035.1L	Iode solution 0,5 mol/L | AllChimie	7553-56-2	1 L	98,75€
81210.100G	Iodex, pur | AllChimie		100 g	32,12€
81210.250G	Iodex, pur | AllChimie		250 g	74,70€
81211.100G	Iso-eugénol, pureté min. 98 % | AllChimie	97-54-1	100 g	48,26€
31055.250ML	Isoamyle éthanoate, pureté min. 99 % | AllChimie	123-92-2	250 mL	9,16€
31055.1L	Isoamyle éthanoate, pureté min. 99 % | AllChimie	123-92-2	1 L	32,62€

J

Référence	Désignation	N° CAS	Vendu par	Tarif HT
81061.25G	Jaune de quinoléine, pureté min. 70 % | AllChimie	95193-83-2	25 g	10,02€
81024.5G	Jaune de thiazole G, pur | AllChimie	1829-00-1	5 g	14,84€
81024.10G	Jaune de thiazole G, pur | AllChimie	1829-00-1	10 g	26,39€
81212.10G	Jaune d'alizarine R, pureté min. 70 % | AllChimie	2243-76-7	10 g	7,15€
81062.25G	Jaune orangé S, pureté min. 85 % | AllChimie	2783-94-0	25 g	7,23€
41072.1G	Juglon (5-Hydroxy-p-naphtoquinone) | AllChimie	481-39-0	1 g	94,95€

L

Référence	Désignation	N° CAS	Vendu par	Tarif HT
81213.SET	Lactase en comprimés, pur | AllChimie	9031-11-2	Boîte de 30	30,60€
81214.500G	Lactose D(+) monohydaté, pureté min. 99 % | AllChimie	64044-51-5	500 g	20,32€
81214.1KG	Lactose D(+) monohydaté, pureté min. 99 % | AllChimie	64044-51-5	1 kg	37,14€
81354.500G	Laine de verre, pur | AllChimie	65997-17-3	500 g	31,08€
81215.100G	Lavande en fleurs, pur | AllChimie		100 g	8,52€
81215.500G	Lavande en fleurs, pur | AllChimie		500 g	34,71€
81216.10G	Leucine L, pureté min. 98 % | AllChimie	61-90-5	10 g	5,42€
81216.25G	Leucine L, pureté min. 98 % | AllChimie	61-90-5	25 g	8,66€
81217.100G	Levure de bière, pur | AllChimie	8013-01-2	100 g	11,30€
31057.100ML	Limonène R(+), pureté min. 95 % | AllChimie	5989-27-5	100 mL	7,18€
31057.500ML	Limonène R(+), pureté min. 95 % | AllChimie	5989-27-5	500 mL	26,95€
31058.100ML	Linalol, pureté min. 97 % | AllChimie	78-70-6	100 mL	8,11€
31058.250ML	Linalol, pureté min. 97 % | AllChimie	78-70-6	250 mL	15,77€
31058.500ML	Linalol, pureté min. 97 % | AllChimie	78-70-6	500 mL	29,03€
31058.1L	Linalol, pureté min. 97 % | AllChimie	78-70-6	1 L	55,88€
31059.100ML	Linalyle éthanoate, pureté min. 97 % | AllChimie	115-95-7	100 mL	12,18€
31059.250ML	Linalyle éthanoate, pureté min. 97 % | AllChimie	115-95-7	250 mL	26,13€
81218.25G	Lipase type II, pur | AllChimie	9001-62-1	25 g	25,04€
11013.1L	Liqueur de Fehling A et B | AllChimie		1 L	11,45€
71020.500ML	Liqueur de Fehling A | AllChimie		500 mL	6,92€
71020.1L	Liqueur de Fehling A | AllChimie		1 L	9,33€
11014.500ML	Liqueur de Fehling B | AllChimie		500 mL	8,68€
11014.1L	Liqueur de Fehling B | AllChimie		1 L	12,86€
81219.1L	Liquide de Knop, pur | AllChimie		1 L	6,20€
81219.2.5L	Liquide de Knop, pur | AllChimie		2,5 L	11,46€
81263.1L	Liquide de Ringer, pur | AllChimie		1 L	6,02€
81025.100G	Lithium chlorure, pureté min. 99 % | AllChimie	7447-41-8	100 g	33,51€
81025.250G	Lithium chlorure, pureté min. 99 % | AllChimie	7447-41-8	250 g	79,96€
83056.1MG	Luciférase, pour analyse | AllChimie	9014-00-0	1 mg	15,12€
83057.1MG	Luciférine D, pour analyse | AllChimie	2591-17-5	1 mg	5,27€
81220.100ML	Lugol à 1%, pur | AllChimie	7553-56-2	100 mL	4,08€
81220.250ML	Lugol à 1%, pur | AllChimie	7553-56-2	250 mL	5,70€
81220.1L	Lugol à 1%, pur | AllChimie	7553-56-2	1 L	18,83€
81221.1G	Luminol, pureté min. 98 % | AllChimie	521-31-3	1 g	8,19€
81221.5G	Luminol, pureté min. 98 % | AllChimie	521-31-3	5 g	27,77€
31060.50G	Lycopode en poudre | AllChimie		50 g	27,57€
31060.100G	Lycopode en poudre | AllChimie		100 g	52,96€
81222.100G	Lysine L(+) monochlorhydrate, pureté min. 98 % | AllChimie	657-27-2	100 g	19,94€

M

Référence	Désignation	N° CAS	Vendu par	Tarif HT
81223.250G	Magnésium chlorure hexahydrate, pureté min. 99 % | AllChimie	7791-18-6	250 g	10,34€
81223.500G	Magnésium chlorure hexahydrate, pureté min. 99 % | AllChimie	7791-18-6	500 g	15,88€
81223.1KG	Magnésium chlorure hexahydrate, pureté min. 99 % | AllChimie	7791-18-6	1 kg	28,25€
61061.250G	Magnésium en poudre, pureté min. 98 % | AllChimie	7439-95-4	250 g	36,79€
61006.250G	Magnésium en tournures | AllChimie	7439-95-4	250 g	49,10€
61062.25G	Magnésium en ruban, pureté min. 99 % | AllChimie	7439-95-4	25 g	17,76€
21015.250G	Magnésium nitrate hexahydrate, pureté min. 98 % | AllChimie	13446-18-9	250 g	21,92€
81352.250G	Magnésium oxyde lourd, pureté min. 98 % | AllChimie	1309-48-4	250 g	14,62€
81352.500G	Magnésium oxyde lourd, pureté min. 98 % | AllChimie	1309-48-4	500 g	24,44€

Référence	Désignation	N° CAS	Vendu par	Tarif HT
81224.1KG	Magnésium sulfate anhydre, pureté min. 96 % | AllChimie	7487-88-9	1 kg	19,19€
81225.250G	Magnésium sulfate heptahydrate, pureté min. 99 % | AllChimie	10034-99-8	250 g	9,51€
81225.500G	Magnésium sulfate heptahydrate, pureté min. 99 % | AllChimie	10034-99-8	500 g	15,60€
81225.1KG	Magnésium sulfate heptahydrate, pureté min. 99 % | AllChimie	10034-99-8	1 kg	26,39€
83347.100UN	Maltase 100 unités, pour analyse | AllChimie	9001-42-7	Lot de 100	306,54€
81226.50G	Maltose D(+) monohydrate, pureté min. 99 % | AllChimie	6363-53-7	50 g	9,56€
81226.100G	Maltose D(+) monohydrate, pureté min. 99 % | AllChimie	6363-53-7	100 g	16,95€
81226.250G	Maltose D(+) monohydrate, pureté min. 99 % | AllChimie	6363-53-7	250 g	36,79€
41227.250G	Manganèse II chlorure tétrahydrate | AllChimie	13446-34-9	250 g	21,45€
41227.500G	Manganèse II chlorure tétrahydrate | AllChimie	13446-34-9	500 g	39,49€
41036.250G	Manganèse II sulfate monohydrate, pureté min. 98 % | AllChimie	10034-96-5	250 g	13,35€
41036.500G	Manganèse II sulfate monohydrate, pureté min. 98 % | AllChimie	10034-96-5	500 g	23,29€
41228.250G	Manganèse IV oxyde, pureté min. 90 % | AllChimie	1313-13-9	250 g	20,93€
41228.500G	Manganèse IV oxyde, pureté min. 90 % | AllChimie	1313-13-9	500 g	37,04€
81229.100G	Mannitol D(-), pureté min. 98 % | AllChimie	69-65-8	100 g	9,03€
81229.250G	Mannitol D(-), pureté min. 98 % | AllChimie	69-65-8	250 g	16,99€
81229.500G	Mannitol D(-), pureté min. 98 % | AllChimie	69-65-8	500 g	29,17€
81229.1KG	Mannitol D(-), pureté min. 98 % | AllChimie	69-65-8	1 kg	56,64€
81344.250G	Menthol-DL, pureté min. 95 % | AllChimie	89-78-1	250 g	59,29€
83230.5G	Murexide, pour analyse | AllChimie	3051-09-0	5 g	27,07€
41037.1L	Méthanal | AllChimie	50-00-0	1 L	19,09€
41037.2.5L	Méthanal | AllChimie	50-00-0	2.5 L	33,70€
31063.1L	Méthanol, pureté min. 99.5 % | AllChimie	67-56-1	1 L	12,21€
31064.1L	Méthyl 2 butanol 2, pureté min. 99 % | AllChimie	75-85-4	1 L	68,17€
31065.250ML	Méthyl 2 butène 2, pureté min. 95 % | AllChimie	513-35-9	250 mL	76,08€
31066.1L	Méthyl 2 propanol 1 | AllChimie	78-83-1	1 L	23,80€
31067.1L	Méthyl 2 propanol 2, pureté min. 99 % | AllChimie	75-65-0	1 L	28,71€
31068.500ML	Méthyl 3 butanol 1, pureté min. 98 % | AllChimie	123-51-3	500 mL	18,00€
31068.1L	Méthyl 3 butanol 1, pureté min. 98 % | AllChimie	123-51-3	1 L	37,06€
31068.2.5L	Méthyl 3 butanol 1, pureté min. 98 % | AllChimie	123-51-3	2,5 L	82,50€
31069.1L	Méthylamine solution 40% | AllChimie	74-89-5	1 L	54,99€
81026.250ML	Méthyle benzoate, pureté min. 99 % | AllChimie	93-58-3	250 mL	15,78€
81026.1L	Méthyle benzoate, pureté min. 99 % | AllChimie	93-58-3	1 L	55,96€
31070.250ML	Méthyle méthacrylate | AllChimie	80-62-6	250 mL	33,45€
41075.250ML	Méthyle salicylate, pureté min. 99 % | AllChimie	119-36-8	250 mL	13,17€

N

Référence	Désignation	N° CAS	Vendu par	Tarif HT
83341.5G	N(1-naphtyl)éthylènediamine dichlorhydrate, pour analyse, pureté min. 98 % | AllChimie	1465-25-4	5 g	18,93€
83341.10G	N(1-naphtyl)éthylènediamine dichlorhydrate, pour analyse, pureté min. 98 % | AllChimie	1465-25-4	10 g	34,64€
31071.500G	Naphtalène, pureté min. 99 % | AllChimie	91-20-3	500 g	46,78€
41038.100G	Naphtol 1, pureté min. 99 % | AllChimie	90-15-3	100 g	18,89€
71021.100G	Naphtol 2, pureté min. 99 % | AllChimie	135-19-3	100 g	21,95€
41039.100G	Nickel II chlorure hexahydrate, pureté min. 98 % | AllChimie	7791-20-0	100 g	18,61€
41039.250G	Nickel II chlorure hexahydrate, pureté min. 98 % | AllChimie	7791-20-0	250 g	42,72€
21016.250G	Nickel II nitrate hexahydrate, pureté min. 97 % | AllChimie	13478-00-7	250 g	51,37€
41040.250G	Nickel II sulfate hexahydrate, pureté min. 98 % | AllChimie	10101-97-0	250 g	27,86€
81231.5G	Ninhydrine, pureté min. 99 % | AllChimie	485-47-2	5 g	13,71€
81231.10G	Ninhydrine, pureté min. 99 % | AllChimie	485-47-2	10 g	24,13€
31072.250ML	Ninhydrine solution 0,2% | AllChimie	485-47-2	250 mL	5,95€
81232.5G	Nitro 2 benzaldéhyde, pureté min. 99 % | AllChimie	552-89-6	5 g	4,63€
81232.25G	Nitro 2 benzaldéhyde, pureté min. 99 % | AllChimie	552-89-6	25 g	10,51€
81232.100G	Nitro 2 benzaldéhyde, pureté min. 99 % | AllChimie	552-89-6	100 g	32,17€
41041.100G	Nitro 4 aniline | AllChimie	100-01-6	100 g	26,56€
81028.5G	Noir amido 10B, pureté min. 90 % | AllChimie	1064-48-8	5 g	5,99€
71233.25G	Noir ériochrome T | AllChimie	1787-61-7	25 g	7,14€
71233.100G	Noir ériochrome T | AllChimie	1787-61-7	100 g	20,65€
41234.25G	Noir soudan B | AllChimie	4197-25-5	25 g	24,52€

O

Référence	Désignation	N° CAS	Vendu par	Tarif HT
41071.10G	o-Phénanthroline chlorhydrate | AllChimie	3829-86-5	10 g	38,41€
41071.25G	o-Phénanthroline chlorhydrate | AllChimie	3829-86-5	25 g	86,80€
41042.5G	o-Phénanthroline monohydrate, pureté min. 99 % | AllChimie	37108-74-0	5 g	11,90€
41042.25G	o-Phénanthroline monohydrate, pureté min. 99 % | AllChimie	37108-74-0	25 g	43,60€
81054.1KG	Ocre jaune, pureté min. 85 % | AllChimie		1 kg	31,44€
31073.250ML	Octanol 2, pureté min. 97 % | AllChimie	123-96-6	250 mL	23,58€
83064.250MG	Or III chlorure, pour analyse, pureté min. 99 % | AllChimie	13453-07-1	250 mg	97,63€
81235.250ML	Orange de méthyle solution 0,1%, pur | AllChimie	547-58-0	250 mL	3,71€
81235.500ML	Orange de méthyle solution 0,1%, pur | AllChimie	547-58-0	500 mL	4,47€
43043.25G	Orange de méthyle | AllChimie	547-58-0	25 g	12,39€
43043.50G	Orange de méthyle | AllChimie	547-58-0	50 g	22,61€
81236.1G	Orange de xylénol, pur | AllChimie	1611-35-4	1 g	16,27€
53079.100ML	Orcéine en solution hydroacétique B | AllChimie		100 mL	24,78€
53080.100ML	Orcéine en solution hydroacétique-chlorhydrique A | AllChimie		100 mL	26,88€
81030.5G	Orcéine, pur | AllChimie	1400-62-0	5 g	63,50€

P

Référence	Désignation	N° CAS	Vendu par	Tarif HT
81237.100ML	p-Anisaldéhyde, pureté min. 98 % | AllChimie	123-11-5	100 mL	17,66€
81237.250ML	p-Anisaldéhyde, pureté min. 98 % | AllChimie	123-11-5	250 mL	39,64€
43044.100G	Pancréatine | AllChimie	1709-88-2	100 g	54,75€
43044.50G	Pancréatine | AllChimie	1709-88-2	50 g	28,46€

Référence	Désignation	N° CAS	Vendu par	Tarif HT
81238.100G	Paracétamol, pureté min. 98 % | AllChimie	103-90-2	100 g	26,11€
81238.250G	Paracétamol, pureté min. 98 % | AllChimie	103-90-2	250 g	60,15€
81239.1KG	Paraffine 52-54°C en morceaux, pur | AllChimie	8002-74-2	1 kg	21,05€
81240.1KG	Paraffine 58-60°C en pastilles, pur | AllChimie	8002-74-2	1 kg	22,58€
83241.1G	Pectinase, pour analyse | AllChimie	9032-75-1	1 g	7,76€
83241.5G	Pectinase, pour analyse | AllChimie	9032-75-1	5 g	25,76€
83241.10G	Pectinase, pour analyse | AllChimie	9032-75-1	10 g	48,26€
81371.100G	Pectine, pur | AllChimie	6294-16-2	100 g	14,85€
31074.1L	Pentane, pureté min. 99 % | AllChimie	109-66-0	1 L	41,55€
31075.1L	Pentanol 1, pureté min. 99 % | AllChimie	71-41-0	1 L	39,89€
31102.500ML	Pentanone-3 | AllChimie	96-22-0	500 mL	45,36€
31102.1L	Pentanone-3 | AllChimie	96-22-0	1 L	86,26€
31076.100ML	Pentène 1 | AllChimie	109-67-1	100 mL	54,13€
41045.10G	Pepsine | AllChimie	9001-75-6	10 g	8,97€
41045.50G	Pepsine | AllChimie	9001-75-6	50 g	31,78€
81242.100G	Peptone, pur | AllChimie	73049-73-7	100 g	18,09€
81060.25G	Phloroglucinol, pureté min. 99 % | AllChimie	108-73-6	25 g	36,88€
83363.5G	Phycocyanine (Spiruline), pour analyse | AllChimie	11016-15-2	5 g	53,69€
41048.250G	Phénol cristallisé, pureté min. 99 % | AllChimie	108-95-2	250 g	23,07€
43049.100G	Phénolphtaléine, pureté min. 99 % | AllChimie	77-09-8	100 g	21,27€
31077.100ML	Phénolphtaléine solution 0,2% | AllChimie	77-09-8	100 mL	5,18€
31078.60ML	Phénolphtaléine solution 0,9% | AllChimie	77-09-8	60 mL	3,27€
31078.250ML	Phénolphtaléine solution 0,9% | AllChimie	77-09-8	250 mL	5,23€
31078.500ML	Phénolphtaléine solution 0,9% | AllChimie	77-09-8	500 mL	9,33€
31078.1L	Phénolphtaléine solution 0,9% | AllChimie	77-09-8	1 L	14,15€
81243.25G	Phénylalanine L, pureté min. 98 % | AllChimie	63-91-2	25 g	10,78€
81339.1KG	Pierre ponce en granulés 2 - 5 mm, pur | AllChimie	1332-09-8	1 kg	20,64€
81244.100G	Pierre ponce en granulés fins, pur | AllChimie	1332-09-8	100 g	5,31€
81244.250G	Pierre ponce en granulés fins, pur | AllChimie	1332-09-8	250 g	7,68€
81244.500G	Pierre ponce en granulés fins, pur | AllChimie	1332-09-8	500 g	10,56€
81244.1KG	Pierre ponce en granulés fins, pur | AllChimie	1332-09-8	1 kg	19,42€
81031.100G	Pinacol, pureté min. 98 % | AllChimie	76-09-5	100 g	90,40€
41050.5M	Plomb en fil | AllChimie	7439-92-1	5 mètres	3,07€
21017.250G	Plomb II nitrate, pureté min. 99 % | AllChimie	10099-74-8	250 g	15,61€
21017.500G	Plomb II nitrate, pureté min. 99 % | AllChimie	10099-74-8	500 g	26,86€
41054.500G	Plomb II oxyde | AllChimie	1317-36-8	500 g	54,09€
71003.250G	Plomb II sulfate, pureté min. 99 % | AllChimie	7446-14-2	250 g	75,26€
41053.500G	Plomb II éthanoate trihydrate | AllChimie	6080-56-4	500 g	98,89€
81246.500G	Polyéthylèneglycol 4000, pur | AllChimie	25322-68-3	500 g	43,27€
41058.500G	Potassium antimoine III tartrate trihydrate, pureté min. 99 % | AllChimie	28300-74-5	500 g	122,40€
81247.250G	Potassium bromure, pureté min. 99,5 % | AllChimie	7758-02-3	250 g	17,85€
81247.500G	Potassium bromure, pureté min. 99,5 % | AllChimie	7758-02-3	500 g	32,29€
81247.1KG	Potassium bromure, pureté min. 99,5 % | AllChimie	7758-02-3	1 kg	59,77€
81248.500G	Potassium carbonate anhydre, pureté min. 99 % | AllChimie	584-08-7	500 g	17,85€
81248.1KG	Potassium carbonate anhydre, pureté min. 99 % | AllChimie	584-08-7	1 kg	32,20€
21018.100G	Potassium chlorate, pureté min. 99 % | AllChimie	3811-04-9	100 g	11,54€
21018.250G	Potassium chlorate, pureté min. 99 % | AllChimie	3811-04-9	250 g	25,04€
81345.125ML	Potassium chlorure en solution à 4 mol/L, pur | AllChimie	7447-40-7	125 mL	3,60€
81345.250ML	Potassium chlorure en solution à 4 mol/L, pur | AllChimie	7447-40-7	250 mL	4,44€
81353.250ML	Potassium chlorure en solution à 3 mol/L saturée en AgCl, pur | AllChimie		250 mL	22,57€
81249.250G	Potassium chlorure, pureté min. 99 % | AllChimie	7447-40-7	250 g	8,37€
81249.500G	Potassium chlorure, pureté min. 99 % | AllChimie	7447-40-7	500 g	13,31€
81249.1KG	Potassium chlorure, pureté min. 99 % | AllChimie	7447-40-7	1 kg	21,82€
43055.250G	Potassium chromate, pureté min. 99 % | AllChimie	7789-00-6	250 g	45,00€
43055.500G	Potassium chromate, pureté min. 99 % | AllChimie	7789-00-6	500 g	86,57€
43056.250ML	Potassium chromate solution 10% | AllChimie	7789-00-6	250 mL	15,29€
43057.1L	Potassium dichromate 0,0167 mol/L | AllChimie	7778-50-9	1 L	12,50€
21019.250G	Potassium dichromate, pureté min. 99 % | AllChimie	7778-50-9	250 g	37,68€
21019.500G	Potassium dichromate, pureté min. 99 % | AllChimie	7778-50-9	500 g	71,93€
81250.250G	Potassium dihydrogenophosphate, pureté min. 98 % | AllChimie	7778-77-0	250 g	13,95€
81250.500G	Potassium dihydrogenophosphate, pureté min. 98 % | AllChimie	7778-77-0	500 g	24,47€
81250.1KG	Potassium dihydrogenophosphate, pureté min. 98 % | AllChimie	7778-77-0	1 kg	44,13€

Référence	Désignation	N° CAS	Vendu par	Tarif HT
81251.50G	Potassium hexacyanoferrate II trihydrate, pureté min. 98 % | AllChimie	14459-95-1	50 g	5,37€
81251.100G	Potassium hexacyanoferrate II trihydrate, pureté min. 98 % | AllChimie	14459-95-1	100 g	7,48€
81251.250G	Potassium hexacyanoferrate II trihydrate, pureté min. 98 % | AllChimie	14459-95-1	250 g	14,88€
81251.500G	Potassium hexacyanoferrate II trihydrate, pureté min. 98 % | AllChimie	14459-95-1	500 g	26,35€
81252.500G	Potassium hydrogénocarbonate, pureté min. 99,5 % | AllChimie	298-14-6	500 g	16,66€
81252.1KG	Potassium hydrogénocarbonate, pureté min. 99,5 % | AllChimie	298-14-6	1 kg	28,51€
81253.250G	Potassium hydrogénophtalate, pureté min. 99,5 % | AllChimie	877-24-7	250 g	20,59€
81253.500G	Potassium hydrogénophtalate, pureté min. 99,5 % | AllChimie	877-24-7	500 g	36,37€
81253.1KG	Potassium hydrogénophtalate, pureté min. 99,5 % | AllChimie	877-24-7	1 kg	61,70€
13015.1L	Potassium hydroxyde 1 mol/L | AllChimie	1310-58-3	1 L	21,58€
11017.250G	Potassium hydroxyde en pastilles, pureté min. 85 % | AllChimie	1310-58-3	250 g	12,59€
11017.500G	Potassium hydroxyde en pastilles, pureté min. 85 % | AllChimie	1310-58-3	500 g	21,76€
11017.1KG	Potassium hydroxyde en pastilles, pureté min. 85 % | AllChimie	1310-58-3	1 kg	38,71€
11016.1KG	Potassium hydroxyde en écailles, pureté min. 90 % | AllChimie	1310-58-3	1 kg	17,23€
11018.1L	Potassium hydroxyde solution, pureté min. 50 % | AllChimie	1310-58-3	1 L	16,26€
21020.100G	Potassium iodate, pureté min. 99 % | AllChimie	7758-05-6	100 g	26,67€
21020.250G	Potassium iodate, pureté min. 99 % | AllChimie	7758-05-6	250 g	62,86€
41254.50G	Potassium iodure, pureté min. 99 % | AllChimie	7681-11-0	50 g	16,18€
41254.250G	Potassium iodure, pureté min. 99 % | AllChimie	7681-11-0	250 g	67,18€
41254.500G	Potassium iodure, pureté min. 99 % | AllChimie	7681-11-0	500 g	129,30€
41254.1KG	Potassium iodure, pureté min. 99 % | AllChimie	7681-11-0	1 kg	257,69€
61100.10G	Potassium métal | AllChimie	7440-09-7	10 g	109,16€
21021.500G	Potassium nitrate, pureté min. 99 % | AllChimie	7757-79-1	500 g	11,73€
21021.1KG	Potassium nitrate, pureté min. 99 % | AllChimie	7757-79-1	1 kg	19,97€
73022.1L	Potassium permanganate 0,02 mol/L | AllChimie	7722-64-7	1 L	11,98€
73023.1L	Potassium permanganate 0,2 mol/l | AllChimie	7722-64-7	1 L	12,52€
21023.250G	Potassium permanganate, pureté min. 99 % | AllChimie	7722-64-7	250 g	10,14€
21023.500G	Potassium permanganate, pureté min. 99 % | AllChimie	7722-64-7	500 g	16,87€
21023.1KG	Potassium permanganate, pureté min. 99 % | AllChimie	7722-64-7	1 kg	28,93€
21024.250G	Potassium péroxodisulfate, pureté min. 99 % | AllChimie	7727-21-1	250 g	12,91€
21024.1KG	Potassium péroxodisulfate, pureté min. 99 % | AllChimie	7727-21-1	1 kg	39,98€
81255.250G	Potassium sodium tartrate tétrahydrate, pureté min. 99 % | AllChimie	6381-59-5	250 g	8,46€
81255.500G	Potassium sodium tartrate tétrahydrate, pureté min. 99 % | AllChimie	6381-59-5	500 g	13,50€
81255.1KG	Potassium sodium tartrate tétrahydrate, pureté min. 99 % | AllChimie	6381-59-5	1 kg	22,19€
81256.250G	Potassium sulfate, pureté min. 99 % | AllChimie	7778-80-5	250 g	10,70€
81256.500G	Potassium sulfate, pureté min. 99 % | AllChimie	7778-80-5	500 g	16,59€
81256.1KG	Potassium sulfate, pureté min. 99 % | AllChimie	7778-80-5	1 kg	29,68€
81257.250G	Potassium thiocyanate, pureté min. 98 % | AllChimie	333-20-0	250 g	33,75€
81257.500G	Potassium thiocyanate, pureté min. 98 % | AllChimie	333-20-0	500 g	62,70€
81257.1KG	Potassium thiocyanate, pureté min. 98 % | AllChimie	333-20-0	1 kg	121,91€
81032.5G	Pourpre de bromocrésol, pur | AllChimie	115-40-2	5 g	14,28€
81258.10G	Proline - L, pureté min. 99 % | AllChimie	147-85-3	10 g	5,42€
81258.25G	Proline - L, pureté min. 99 % | AllChimie	147-85-3	25 g	8,66€
31099.1L	Propanal, pureté min. 97 % | AllChimie	123-38-6	1 L	120,50€
31079.1L	Propanol 1, pureté min. 99 % | AllChimie	71-23-8	1 L	15,64€
31080.1L	Propanol 2, pureté min. 99 % | AllChimie	67-63-0	1 L	13,91€
32082.1L	Propanone, technique, pureté min. 95% | AllChimie	67-64-1	1 L	15,28€
32082.2.5L	Propanone, technique, pureté min. 95% | AllChimie	67-64-1	2,5 L	19,11€
32082.5L	Propanone, technique, pureté min. 95% | AllChimie	67-64-1	5 L	23,92€
31081.1L	Propanone, pour analyse, pureté min. 99.5 %| AllChimie	67-64-1	1 L	15,36€
31081.2.5L	Propanone, pour analyse, pureté min. 99.5 %| AllChimie	67-64-1	2,5 L	28,24€
41059.100G	Pyrocatéchol | AllChimie	120-80-9	100 g	32,01€
43259.1G	Pyronine Y | AllChimie	92-32-0	1 g	37,72€
41046.1L	Pétrole désaromatisé | AllChimie	64742-48-9	1 L	21,25€

R

Référence	Désignation	N° CAS	Vendu par	Tarif HT
81265.10G	Rouge allura AC, pureté min. 80 % | AllChimie	25956-17-6	10 g	6,93€
81266.100ML	Rouge crésol solution 0,02%, pur | AllChimie	1733-12-6	100 mL	3,19€
81267.5G	Rouge de crésol, pureté min. 95 % | AllChimie	1733-12-6	5 g	7,72€
81267.10G	Rouge de crésol, pureté min. 95 % | AllChimie	1733-12-6	10 g	12,15€
81267.25G	Rouge de crésol, pureté min. 95 % | AllChimie	1733-12-6	25 g	25,50€
81268.100ML	Rouge de méthyle solution 0,02%, pur | AllChimie	493-52-7	100 mL	3,17€
81269.5G	Rouge de phénol, pur | AllChimie	143-74-8	5 g	8,62€
81269.10G	Rouge de phénol, pur | AllChimie	143-74-8	10 g	13,95€
81273.10G	Rouge neutre, pur | AllChimie	553-24-2	10 g	19,42€
81273.25G	Rouge neutre, pur | AllChimie	553-24-2	25 g	44,12€
81270.100ML	Rouge neutre solution aqueuse 0,1%, pur | AllChimie	553-24-2	100 mL	3,32€
81036.250ML	Rouge ponceau S solution 0,2%, pur | AllChimie	6226-79-5	250 mL	4,83€
81036.500ML	Rouge ponceau S solution 0,2%, pur | AllChimie	6226-79-5	500 mL	6,68€
81036.1L	Rouge ponceau S solution 0,2%, pur | AllChimie	6226-79-5	1 L	10,78€
83271.5G	Rouge ponceau S, pour analyse | AllChimie	6226-79-5	5 g	14,65€
83271.10G	Rouge ponceau S, pour analyse | AllChimie	6226-79-5	10 g	26,01€
83271.25G	Rouge ponceau S, pour analyse | AllChimie	6226-79-5	25 g	60,15€
81272.10G	Rouge Soudan III, pureté min. 85 % | AllChimie	85-86-9	10 g	6,44€
81272.25G	Rouge Soudan III, pureté min. 85 % | AllChimie	85-86-9	25 g	12,01€
71025.10G	Rouge de méthyle | AllChimie	493-52-7	10 g	7,25€
71025.25G	Rouge de méthyle | AllChimie	493-52-7	25 g	13,75€
31084.125ML	Rouge neutre solution hydroalcoolique 0,02% | AllChimie	553-24-2	125 mL	1,02€
31085.125ML	Rouge Soudan III solution hydroalcoolique 1% | AllChimie	85-86-9	125 mL	8,69€
73024.100ML	Réactif de Biuret, pour analyse | AllChimie		100 mL	4,85€
73024.500ML	Réactif de Biuret, pour analyse | AllChimie		500 mL	5,36€
53008.250ML	Réactif de Folin-Ciocalteu | AllChimie		250 mL	31,70€
53082.100ML	Réactif de Griess-Ilovsay A | AllChimie		100 mL	3,70€
81261.100G	Réactif de Hill Potassium hexacyanoferrate III, pureté min. 99 % | AllChimie	13746-66-2	100 g	10,28€
81261.250G	Réactif de Hill Potassium hexacyanoferrate III, pureté min. 99 % | AllChimie	13746-66-2	250 g	21,90€
81261.500G	Réactif de Hill Potassium hexacyanoferrate III, pureté min. 99 % | AllChimie	13746-66-2	500 g	40,39€
81261.1KG	Réactif de Hill Potassium hexacyanoferrate III, pureté min. 99 % | AllChimie	13746-66-2	1 kg	75,92€
53009.100ML	Réactif de Kovacs | AllChimie		100 mL	6,55€
41060.250ML	Réactif de Nessler | AllChimie		250 mL	31,99€
81262.5G	Réactif de Patton et Reeder, pur | AllChimie	3737-95-9	5 g	16,40€
81262.10G	Réactif de Patton et Reeder, pur | AllChimie	3737-95-9	10 g	29,50€
11019.1L	Réactif de Sandell | AllChimie		1 L	9,16€
53083.250ML	Réactif de Schiff | AllChimie		250 mL	21,37€
33083.250ML	Réactif de Wijs 0,1 mol/L | AllChimie		250 mL	12,29€
33083.500ML	Réactif de Wijs 0,1 mol/L | AllChimie		500 mL	24,63€
53010.125ML	Réactif nitromolybdique | AllChimie		125 mL	5,48€
53010.500ML	Réactif nitromolybdique | AllChimie		500 mL	13,62€
81033.500G	Résine amberlite IR-120, pur | AllChimie		500 g	66,88€
41061.100G	Résorcinol | AllChimie	108-46-3	100 g	25,66€
82001.250G	Rétendeur d'eau, grade technique | AllChimie		250 g	12,07€

S

Référence	Désignation	N° CAS	Vendu par	Tarif HT
81274.1KG	Sable de Fontainebleau, pur | AllChimie	14808-60-7	1 kg	8,05€
81274.2.5KG	Sable de Fontainebleau, pur | AllChimie	14808-60-7	2,5 kg	15,54€
81276.1KG	Sable de Loire fin, pur | AllChimie		1 kg	7,41€
81275.1KG	Sable de Loire, pur | AllChimie		1 kg	7,41€
81277.1KG	Sable de mer, pur | AllChimie	14808-60-7	1 kg	9,81€

Référence	Désignation	N° CAS	Vendu par	Tarif HT
81279.250G	Saccharose D(+), pureté min. 99 % | AllChimie	57-50-1	250 g	5,92€
81279.500G	Saccharose D(+), pureté min. 99 % | AllChimie	57-50-1	500 g	8,42€
81279.1KG	Saccharose D(+), pureté min. 99 % | AllChimie	57-50-1	1 kg	12,03€
81279.2.5KG	Saccharose D(+), pureté min. 99 % | AllChimie	57-50-1	2,5 kg	25,48€
81037.10G	Safranine O, pureté min. 99 % | AllChimie	477-73-6	10 g	7,11€
81038.100G	Sodium alginate, pur | AllChimie	9005-38-3	100 g	15,88€
81038.500G	Sodium alginate, pur | AllChimie	9005-38-3	500 g	63,38€
81280.100G	Sodium benzoate, pureté min. 99 % | AllChimie	532-32-1	100 g	7,47€
81280.250G	Sodium benzoate, pureté min. 99 % | AllChimie	532-32-1	250 g	13,07€
81280.1KG	Sodium benzoate, pureté min. 99 % | AllChimie	532-32-1	1 kg	40,96€
61005.25G	Sodium borohydrure, pureté min. 98 % | AllChimie	16940-66-2	25 g	16,17€
81281.250G	Sodium bromure, pureté min. 99 % | AllChimie	7647-15-6	250 g	19,20€
81281.500G	Sodium bromure, pureté min. 99 % | AllChimie	7647-15-6	500 g	34,99€
81282.250G	Sodium carbonate anhydre, pureté min. 99,5 % | AllChimie	497-19-8	250 g	10,63€
81282.500G	Sodium carbonate anhydre, pureté min. 99,5 % | AllChimie	497-19-8	500 g	16,46€
81282.1KG	Sodium carbonate anhydre, pureté min. 99,5 % | AllChimie	497-19-8	1 kg	29,42€
81283.500G	Sodium carbonate décahydrate, pureté min. 99 % | AllChimie	6132-02-1	500 g	24,64€
81283.1KG	Sodium carbonate décahydrate, pureté min. 99 % | AllChimie	6132-02-1	1 kg	45,79€
81284.500G	Sodium chlorure, pureté min. 99 % | AllChimie	7647-14-5	500 g	7,44€
81284.1KG	Sodium chlorure, pureté min. 99 % | AllChimie	7647-14-5	1 kg	10,07€
81284.2.5KG	Sodium chlorure, pureté min. 99 % | AllChimie	7647-14-5	2,5 kg	20,58€
81372.1L	Sodium chlorure sol. sat., pur | AllChimie	7647-14-5	1 L	6,99€
81063.250G	Sodium citrate dihydrate, pureté min. 99 % | AllChimie	6132-04-3	250 g	11,95€
81063.500G	Sodium citrate dihydrate, pureté min. 99 % | AllChimie	6132-04-3	500 g	19,09€
81285.500G	Sodium dihydrogénophosphate anhydre, pureté min. 99 % | AllChimie	7558-80-7	500 g	16,62€
81285.1KG	Sodium dihydrogénophosphate anhydre, pureté min. 99 % | AllChimie	7558-80-7	1 kg	28,44€
81286.500G	Sodium dihydrogénophosphate dihydrate, pureté min. 98 % | AllChimie	13472-35-0	500 g	14,16€
81286.1KG	Sodium dihydrogénophosphate dihydrate, pureté min. 98 % | AllChimie	13472-35-0	1 kg	23,52€
61086.100G	Sodium dithionite | AllChimie	7775-14-6	100 g	7,17€
61086.500G	Sodium dithionite | AllChimie	7775-14-6	500 g	24,82€
61086.1KG	Sodium dithionite | AllChimie	7775-14-6	1 kg	44,84€
41063.250G	Sodium fluorure, pureté min. 98.5 % | AllChimie	7681-49-4	250 g	19,11€
81289.250G	Sodium hydrogénocarbonate, pureté min. 99 % | AllChimie	144-55-8	250 g	4,97€
81289.500G	Sodium hydrogénocarbonate, pureté min. 99 % | AllChimie	144-55-8	500 g	6,51€
81289.1KG	Sodium hydrogénocarbonate, pureté min. 99 % | AllChimie	144-55-8	1 kg	8,22€
81290.1L	Sodium hydrogénosulfite solution 36-40%, pur | AllChimie	7631-90-5	1 L	14,93€
13034.VIAL	Sodium hydroxyde 0,01 mol/ L | AllChimie	1310-73-2	Ampoule concentrée pour faire 1L	19,32€
13021.VIAL	Sodium hydroxyde 0,1 mol/ L | AllChimie	1310-73-2	Ampoule concentrée pour faire 1L	19,53€
13023.VIAL	Sodium hydroxyde 1 mol/ L | AllChimie	1310-73-2	Ampoule concentrée pour faire 1L	20,21€
13022.1L	Sodium hydroxyde 1 mol/ L | AllChimie	1310-73-2	1 L	13,22€
13022.2.5L	Sodium hydroxyde 1 mol/ L | AllChimie	1310-73-2	2,5 L	24,51€
13002.1L	Sodium hydroxyde 10 mol/L | AllChimie	1310-73-2	1 L	20,87€
12033.1L	Sodium hydroxyde 30,5% technique | AllChimie	1310-73-2	1 L	7,31€
11025.1KG	Sodium hydroxyde en microperles, pureté min. 98 % | AllChimie	1310-73-2	1 kg	11,72€
11026.500G	Sodium hydroxyde en pastilles, pureté min. 98 % | AllChimie	1310-73-2	500 g	13,89€
11026.1KG	Sodium hydroxyde en pastilles, pureté min. 98 % | AllChimie	1310-73-2	1 kg	22,98€
11026.5KG	Sodium hydroxyde en pastilles, pureté min. 98 % | AllChimie	1310-73-2	5 kg	101,64€
12024.250G	Sodium hydroxyde en écailles, grade technique, pureté min. 98 % | AllChimie	1310-73-2	250 g	6,83€
12024.1KG	Sodium hydroxyde en écailles, grade technique, pureté min. 98 % | AllChimie	1310-73-2	1 kg	15,68€
13030.1L	Sodium hydroxyde selon Dornic N/9 | AllChimie	1310-73-2	1 L	8,24€
11027.1L	Sodium hydroxyde solution, pureté min. 30 % | AllChimie	1310-73-2	1 L	9,98€
11027.2.5L	Sodium hydroxyde solution, pureté min. 30 % | AllChimie	1310-73-2	2,5 L	16,43€
11035.1L	Sodium hypochlorite solution 13,5% | AllChimie	7681-52-9	1 L	12,42€
71026.250G	Sodium iodure anhydre, pureté min. 99 % | AllChimie	7681-82-5	250 g	129,38€
11031.1L	Sodium lauryl éther sulfate 70% | AllChimie	9004-82-4	1 L	19,86€
31087.100G	Sodium laurylsulfate, pureté min. 99 % | AllChimie	151-21-3	100 g	14,75€
31087.250G	Sodium laurylsulfate, pureté min. 99 % | AllChimie	151-21-3	250 g	29,42€
81292.100G	Sodium molybdate dihydrate, pureté min. 99 % | AllChimie	10102-40-6	100 g	27,92€
81340.1KG	Sodium métabisulfite, pureté min. 99 % | AllChimie	7681-57-4	1 kg	18,66€

Référence	Désignation	N° CAS	Vendu par	Tarif HT
81291.500G	Sodium méthanoate, pureté min. 98 % | AllChimie	141-53-7	500 g	32,77€
22026.1KG	Sodium nitrate technique, grade technique, pureté min. 99 % | AllChimie	7631-99-4	1 kg	18,30€
21025.250G	Sodium nitrate, pureté min. 99 % | AllChimie	7631-99-4	250 g	10,83€
21025.1KG	Sodium nitrate, pureté min. 99 % | AllChimie	7631-99-4	1 kg	31,69€
21027.500G	Sodium nitrite, pureté min. 99 % | AllChimie	7632-00-0	500 g	18,10€
21027.1KG	Sodium nitrite, pureté min. 99 % | AllChimie	7632-00-0	1 kg	31,39€
81041.25G	Sodium pyruvate, pureté min. 99 % | AllChimie	113-24-6	25 g	8,89€
81041.100G	Sodium pyruvate, pureté min. 99 % | AllChimie	113-24-6	100 g	26,86€
21028.500G	Sodium péroxodisulfate, pureté min. 98 % | AllChimie	7775-27-1	500 g	22,33€
21028.1KG	Sodium péroxodisulfate, pureté min. 98 % | AllChimie	7775-27-1	1 kg	39,86€
41293.500G	Sodium salicylate | AllChimie	54-21-7	500 g	37,76€
11029.1L	Sodium silicate solution | AllChimie	1344-09-8	1 L	13,95€
81294.100G	Sodium succinate hexahydrate, pureté min. 99 % | AllChimie	6106-21-4	100 g	11,19€
81294.500G	Sodium succinate hexahydrate, pureté min. 99 % | AllChimie	6106-21-4	500 g	39,97€
81295.500G	Sodium sulfate anhydre, pureté min. 99 % | AllChimie	7757-82-6	500 g	8,53€
81295.1KG	Sodium sulfate anhydre, pureté min. 99 % | AllChimie	7757-82-6	1 kg	12,59€
81351.1KG	Sodium sulfate décahydrate, pureté min. 99 % | AllChimie	7727-73-3	1 kg	19,53€
81296.250G	Sodium sulfite anhydre, pureté min. 95 % | AllChimie	7757-83-7	250 g	7,26€
81296.500G	Sodium sulfite anhydre, pureté min. 95 % | AllChimie	7757-83-7	500 g	11,11€
81296.1KG	Sodium sulfite anhydre, pureté min. 95 % | AllChimie	7757-83-7	1 kg	17,41€
41064.250G	Sodium sulfure hydrate | AllChimie	1313-82-2	250 g	27,07€
83297.1L	Sodium thiosulfate 0,1 mol/L, pour analyse | AllChimie	7772-98-7	1 L	15,28€
83298.1L	Sodium thiosulfate 1 mol/L, pour analyse | AllChimie	7772-98-7	1 L	25,18€
81299.250G	Sodium thiosulfate anhydre, pureté min. 99 % | AllChimie	7772-98-7	250 g	10,53€
81299.1KG	Sodium thiosulfate anhydre, pureté min. 99 % | AllChimie	7772-98-7	1 kg	30,48€
81300.250G	Sodium thiosulfate pentahydrate, pureté min. 99 % | AllChimie	10102-17-7	250 g	7,68€
81300.1KG	Sodium thiosulfate pentahydrate, pureté min. 99 % | AllChimie	10102-17-7	1 kg	19,06€
81287.500G	Sodium éthanoate anhydre, pureté min. 99 % | AllChimie	127-09-3	500 g	26,28€
81287.1KG	Sodium éthanoate anhydre, pureté min. 99 % | AllChimie	127-09-3	1 kg	49,05€
81288.500G	Sodium éthanoate trihydrate, pureté min. 99 % | AllChimie	6131-90-4	500 g	19,81€
81288.1KG	Sodium éthanoate trihydrate, pureté min. 99 % | AllChimie	6131-90-4	1 kg	36,13€
83307.1L	Solution de Britton-Robinson, pour analyse | AllChimie		1 L	6,36€
83307.2.5L	Solution de Britton-Robinson, pour analyse | AllChimie		2.5 L	11,91€
81301.250ML	Solution de conservation des électrodes, pur | AllChimie		250 mL	4,23€
53011.1L	Solution tampon pH 1 | AllChimie		1 L	36,35€
83309.250ML	Solution tampon pH 10 bleue, pour analyse | AllChimie		250 mL	4,71€
83309.1L	Solution tampon pH 10 bleue, pour analyse | AllChimie		1 L	12,07€
83308.250ML	Solution tampon pH 10 incolore, pour analyse | AllChimie		250 mL	4,58€
83308.1L	Solution tampon pH 10 incolore, pour analyse | AllChimie		1 L	11,54€
83046.1L	Solution tampon pH 11, pour analyse | AllChimie		1 L	44,45€
83047.1L	Solution tampon pH 12, pour analyse | AllChimie		1 L	18,25€
83048.1L	Solution tampon pH 13, pour analyse | AllChimie		1 L	18,03€
53012.1L	Solution tampon pH 2 | AllChimie		1 L	28,76€
83042.1L	Solution tampon pH 3, pour analyse | AllChimie		1 L	41,79€
83303.250ML	Solution tampon pH 4 incolore, pour analyse | AllChimie		250 mL	4,79€
83303.VIAL	Solution tampon pH 4 incolore, pour analyse | AllChimie		Ampoule concentrée pour faire 500 mL	17,14€
83303.1L	Solution tampon pH 4 incolore, pour analyse | AllChimie		1 L	12,39€
83311.250ML	Solution tampon pH 4 rose, pour analyse | AllChimie		250 mL	4,97€
83311.500ML	Solution tampon pH 4 rose, pour analyse | AllChimie		500 mL	6,95€
83311.1L	Solution tampon pH 4 rose, pour analyse | AllChimie		1 L	13,10€
83043.1L	Solution tampon pH 5, pour analyse | AllChimie		1 L	10,87€
83044.1L	Solution tampon pH 6, pour analyse | AllChimie		1 L	44,45€
83304.250ML	Solution tampon pH 7 incolore, pour analyse | AllChimie		250 mL	4,68€
83304.VIAL	Solution tampon pH 7 incolore, pour analyse | AllChimie		Ampoule concentrée pour faire 500 mL	17,68€
83304.1L	Solution tampon pH 7 incolore, pour analyse | AllChimie		1 L	11,93€
83305.250ML	Solution tampon pH 7 jaune, pour analyse | AllChimie		250 mL	4,81€
83305.500ML	Solution tampon pH 7 jaune, pour analyse | AllChimie		500 mL	6,64€
83305.1L	Solution tampon pH 7 jaune, pour analyse | AllChimie		1 L	12,47€
83045.1L	Solution tampon pH 8, pour analyse | AllChimie		1 L	18,82€
83306.1L	Solution tampon pH 9 incolore, pour analyse | AllChimie		1 L	11,64€

Référence	Désignation	N° CAS	Vendu par	Tarif HT
31089.500G	Soufre en poudre, pureté min. 99.5 % | AllChimie	7704-34-9	500 g	9,17€
31089.1KG	Soufre en poudre, pureté min. 99.5 % | AllChimie	7704-34-9	1 kg	16,63€
31090.1L	Styrène stabilisé | AllChimie	100-42-5	1 L	50,81€
81049.100G	Sulfanilamide, pureté min. 99 % | AllChimie	63-74-1	100 g	14,79€
51084.25ML	Sébacoyle dichlorure, pureté min. 95 % | AllChimie	111-19-3	25 mL	45,70€
51084.100ML	Sébacoyle dichlorure, pureté min. 95 % | AllChimie	111-19-3	100 mL	173,18€

T

Référence	Désignation	N° CAS	Vendu par	Tarif HT
81312.250G	Talc lavé, pur | AllChimie	14807-96-6	250 g	13,97€
81312.500G	Talc lavé, pur | AllChimie	14807-96-6	500 g	23,14€
13050.1L	Tampon ammoniacal pH 10 | AllChimie		1 L	48,45€
83005.100ML	Tampon TAE 10X, pour analyse | AllChimie		100 mL	5,10€
83051.1L	Tampon TBE pH 8,3 (1X) 1L, pour analyse | AllChimie		1 L	17,88€
81350.100ML	Tampon Tris-Glycine 10X, pur | AllChimie		100 mL	6,09€
83369.1L	Tampon Tris-Glycine-SDS, pour analyse | AllChimie		1 L	99,00€
41065.10G	Tartrazine, pureté min. 85 % | AllChimie	1934-21-0	10 g	5,06€
41065.25G	Tartrazine, pureté min. 85 % | AllChimie	1934-21-0	25 g	8,26€
82356.1KG	Terreau horticole, grade technique | AllChimie		1 kg	11,50€
81314.25G	Thiamine chlorhydrate, pur | AllChimie	67-03-8	25 g	12,80€
51013.100G	Thymol | AllChimie	89-83-8	100 g	25,33€
81315.5G	Thymolphtaléine en poudre, pur | AllChimie	125-20-2	5 g	8,39€
31091.100ML	Thymolphtaléine solution hydroalcoolique 0,1% | AllChimie	125-20-2	100 mL	5,05€
31092.1L	Toluène, pureté min. 99.5 % | AllChimie	108-88-3	1 L	15,58€
31093.500ML	Tournesol en teinture | AllChimie		500 mL	11,74€
53085.5G	Tournesol soluble | AllChimie	1393-92-6	5 g	8,75€
81319.500G	Tri-sodium phosphate dodécahydrate, pureté min. 98 % | AllChimie	10101-89-0	500 g	12,21€
81319.1KG	Tri-sodium phosphate dodécahydrate, pureté min. 98 % | AllChimie	10101-89-0	1 kg	20,91€
81316.10G	Triphényl-2,3,5-tétrazolium chlorure, pureté min. 95 % | AllChimie	298-96-4	10 g	77,35€
81360.50G	Triphénylméthanol, pureté min. 97 % | AllChimie	76-84-6	50 g	16,76€
83317.100G	Tris (hydroxyméthyl)aminométhane, pour analyse, pureté min. 99,8 % | AllChimie	77-86-1	100 g	15,69€
83317.250G	Tris (hydroxyméthyl)aminométhane, pour analyse, pureté min. 99,8 % | AllChimie	77-86-1	250 g	33,63€
83317.500G	Tris (hydroxyméthyl)aminométhane, pour analyse, pureté min. 99,8 % | AllChimie	77-86-1	500 g	62,46€
41067.5G	Trypsine | AllChimie	9002-07-7	5 g	28,51€
81320.25G	Tryptophane L, pureté min. 99 % | AllChimie	73-22-3	25 g	13,16€
43322.25MG	Tyrosinase | AllChimie	9002-10-2	25 mg	387,49€
81323.25G	Tyrosine L, pureté min. 98 % | AllChimie	60-18-4	25 g	11,63€
81323.100G	Tyrosine L, pureté min. 98 % | AllChimie	60-18-4	100 g	38,77€
81313.25G	Tétrabutylammonium bromure, pureté min. 99 % | AllChimie	1643-19-2	25 g	6,14€
81313.100G	Tétrabutylammonium bromure, pureté min. 99 % | AllChimie	1643-19-2	100 g	15,87€

U

Référence	Désignation	N° CAS	Vendu par	Tarif HT
81324.250G	Urée, pureté min. 99 % | AllChimie	57-13-6	250 g	10,78€
81324.500G	Urée, pureté min. 99 % | AllChimie	57-13-6	500 g	16,76€
81324.1KG	Urée, pureté min. 99 % | AllChimie	57-13-6	1 kg	30,02€

V

Référence	Désignation	N° CAS	Vendu par	Tarif HT
81325.25G	Valine DL, pureté min. 99 % | AllChimie	516-06-3	25 g	17,66€
81326.100G	Vanilline, pureté min. 98 % | AllChimie	121-33-5	100 g	14,43€
81326.500G	Vanilline, pureté min. 98 % | AllChimie	121-33-5	500 g	56,17€
81327.250G	Vaseline blanche, pur | AllChimie	8009-03-8	250 g	16,21€
81328.1KG	Vermiculite, pur | AllChimie	1318-00-9	1 kg	6,46€
81329.1G	Vert de bromocrésol, pureté min. 95 % | AllChimie	76-60-8	1 g	5,38€
81329.5G	Vert de bromocrésol, pureté min. 95 % | AllChimie	76-60-8	5 g	13,73€
81330.100ML	Vert de bromocrésol solution 0,02%, pureté min. 95 % | AllChimie	76-60-8	100 mL	3,24€
81330.250ML	Vert de bromocrésol solution 0,02%, pureté min. 95 % | AllChimie	76-60-8	250 mL	3,81€
83361.5G	Vert de Janus, pour analyse, pureté min. 50 % | AllChimie	2869-83-2	5 g	42,07€
41004.50G	Vert de malachite oxalate | AllChimie	2437-29-8	50 g	15,43€
81331.5G	Vert de méthyle, pureté min. 85 % | AllChimie	7114-03-6	5 g	26,42€
81331.25G	Vert de méthyle, pureté min. 85 % | AllChimie	7114-03-6	25 g	119,50€
81332.125ML	Vert de méthyle éthanoïque en solution, pur | AllChimie		125 mL	5,63€
81333.25ML	Vert de méthyle pyronine, pur | AllChimie		25 mL	5,56€
41069.25G	Violet de gentiane | AllChimie	548-62-9	25 g	30,76€
41068.25G	Violet cristallisé | AllChimie	548-62-9	25 g	17,94€
31094.100ML	Violet de gentiane phéniqué | AllChimie		100 mL	5,37€
31094.250ML	Violet de gentiane phéniqué | AllChimie		250 mL	5,45€

X

Référence	Désignation	N° CAS	Vendu par	Tarif HT
31095.1L	Xylène (mélange d'isomères), pureté min. mélange d'isomères. pureté élevée (solvant de laboratoire) | AllChimie	1330-20-7	1 L	21,93€

Z

Référence	Désignation	N° CAS	Vendu par	Tarif HT
51086.250G	Zinc chlorure anhydre, pureté min. 97 % | AllChimie	7646-85-7	250 g	13,67€
51086.500G	Zinc chlorure anhydre, pureté min. 97 % | AllChimie	7646-85-7	500 g	23,92€
51086.1KG	Zinc chlorure anhydre, pureté min. 97 % | AllChimie	7646-85-7	1 kg	43,03€
81335.5M	Zinc en fil, pureté min. 99,9 % | AllChimie	7440-66-6	5 mètres	5,25€
83336.250G	Zinc en granulés, pour analyse, pureté min. 99,9 % | AllChimie	7440-66-6	250 g	11,19€
83336.500G	Zinc en granulés, pour analyse, pureté min. 99,9 % | AllChimie	7440-66-6	500 g	18,03€
83336.1KG	Zinc en granulés, pour analyse, pureté min. 99,9 % | AllChimie	7440-66-6	1 kg	32,65€
61096.250G	Zinc en poudre, pureté min. 97 % | AllChimie	7440-66-6	250 g	10,11€
61096.500G	Zinc en poudre, pureté min. 97 % | AllChimie	7440-66-6	500 g	15,87€
61096.1KG	Zinc en poudre, pureté min. 97 % | AllChimie	7440-66-6	1 kg	28,33€
21002.250G	Zinc nitrate hexahydrate, pureté min. 98 % | AllChimie	10196-18-6	250 g	18,48€
21002.500G	Zinc nitrate hexahydrate, pureté min. 98 % | AllChimie	10196-18-6	500 g	33,55€
71027.250G	Zinc oxyde léger | AllChimie	1314-13-2	250 g	11,31€
71027.500G	Zinc oxyde léger | AllChimie	1314-13-2	500 g	17,82€
72029.1KG	Zinc sulfate heptahydrate, technique, pureté min. 95 % | AllChimie	7446-20-0	1 kg	13,55€
71028.250G	Zinc sulfate heptahydrate, pur, pureté min. 99 % | AllChimie	7446-20-0	250 g	7,05€
71028.500G	Zinc sulfate heptahydrate, pur, pureté min. 99 % | AllChimie	7446-20-0	500 g	10,69€
71028.1KG	Zinc sulfate heptahydrate, pur, pureté min. 99 % | AllChimie	7446-20-0	1 kg	16,57€
71030.100G	Zinc sulfate monohydrate, pureté min. 98 % | AllChimie	7446-19-7	100 g	7,57€
71030.250G	Zinc sulfate monohydrate, pureté min. 98 % | AllChimie	7446-19-7	250 g	15,11€


All Protekt

Blouse de laboratoire pour Homme | AllProtekt

Blouse de laboratoire homme en sergé 100 % coton, conçue pour un port confortable et durable en environnement scientifique ou technique.
Fermeture par boutons-pressions et 4 poches (2 basses, 1 poitrine, 1 intérieure) pour garder outils et documents à portée de main.
Gamme de cinq tailles (S à XXL) vendues à l'unité ou par 10 pour équiper efficacement équipes, plateaux techniques et salles de TP.



Caractéristiques techniques

Type : Blouse de laboratoire pour homme
Tailles disponibles : S, M, L, XL, XXL
Tissu : Sergé 100 % coton, 250 g/m²
Coloris : Blanc
Fermeture : Boutons pressions
Applications typiques : Laboratoires de chimie, biologie, contrôle qualité, ateliers techniques, enseignement

Référence	Taille	Vendu par	Tarif HT
PV.BCM1-TS-1	S	À l'unité	19,00€
PV.BCM1-TS-10	S	Lot de 10	179,00€
PV.BCM1-TM-1	M	À l'unité	19,00€
PV.BCM1-TM-10	M	Lot de 10	179,00€
PV.BCM1-TL-1	L	À l'unité	19,00€
PV.BCM1-TL-10	L	Lot de 10	179,00€
PV.BCM1-TXL-1	XL	À l'unité	19,00€
PV.BCM1-TXL-10	XL	Lot de 10	179,00€
PV.BCM1-TXXL-1	XXL	À l'unité	19,00€
PV.BCM1-TXXL-10	XXL	Lot de 10	179,00€

Blouse de laboratoire pour Femme | AllProtekt

Blouse de laboratoire femme en coton 250 g/m², confortable et résistante pour un usage quotidien en environnement scientifique ou technique.
Coupe pratique avec fermeture à pressions et 3 poches (1 poitrine, 2 basses) pour garder stylos, marqueurs et petits instruments à portée de main.
Tissu SANFOR limitant le rétrécissement au lavage, disponible du S au XXL, à l'unité ou en lot de 10 pour équiper équipes et salles de TP.



Caractéristiques techniques

Type : Blouse de laboratoire pour femme
Tailles disponibles : S, M, L, XL, XXL
Coloris : Blanc
Fermeture : Pressions calottées
Composition : 100 % coton, 250 g/m²
Qualité : SANFOR (traitement limitant le rétrécissement)
Applications typiques : Laboratoires de chimie, biologie, contrôle qualité, enseignement, visites de site

Référence	Taille	Vendu par	Tarif HT
PV.BCW1-TS-1	S	À l'unité	19,00€
PV.BCW1-TS-10	S	Lot de 10	179,00€
PV.BCW1-TM-1	M	À l'unité	19,00€
PV.BCW1-TM-10	M	Lot de 10	179,00€
PV.BCW1-TL-1	L	À l'unité	19,00€
PV.BCW1-TL-10	L	Lot de 10	179,00€
PV.BCW1-TXL-1	XL	À l'unité	19,00€
PV.BCW1-TXL-10	XL	Lot de 10	179,00€
PV.BCW1-TXXL-1	XXL	À l'unité	19,00€
PV.BCW1-TXXL-10	XXL	Lot de 10	179,00€

Armoire de sécurité pour produits inflammables, 10 minutes, avec bac de rétention, fermeture automatique, double paroi | AllProtekt

Sécurise le stockage des solvants et liquides inflammables grâce à une construction double paroi avec joints intumescents coupe-feu limitant les effets d'un départ de feu pendant 10 minutes.
Réduit les risques de déversement et facilite le nettoyage avec un bac de rétention amovible et des étagères de rétention réglables, pour une organisation optimisée du stockage.
S'intègre dans une politique interne de prévention des risques chimiques en laboratoire et en atelier, l'utilisateur restant responsable de la conformité vis-à-vis des réglementations françaises et européennes applicables.



Caractéristiques techniques

Type : Armoire de sécurité pour produits inflammables, double paroi, 10 minutes, avec bac de rétention
Usage : Stockage sécurisé de produits inflammables en laboratoire, contrôle qualité, R&D, production et ateliers
Construction : Double paroi, épaisseur totale 35 mm
Matériau : Acier électro-zingué 15/10e, peinture poudre texturée haute résistance chimique polymérisée au four
Couleur : Jaune RAL 1003
Ventilation : Collerettes haute et basse avec grilles pare-flammes, Ø 100 mm, raccordement sur le toit
Joints : Joints intumescents coupe-feu sur le pourtour des portes
Étagères : Étagères de rétention réglables en hauteur au pas de 25 mm
Bac de rétention : Bac de rétention amovible
Mise à la terre : Vis de liaison à la terre, pieds de mise à niveau
Fermeture : Fermeture systématique des portes, verrouillage à clé
Charge admissible : 120 kg par étagère (charge uniformément répartie)

Référence	Dimensions extérieures L x H x P	Poids	Nombres d'étagères	Nombres de portes	Tarif HT
PS.AND1-54-1	550 x 650 x 520 mm	54 kg	1	1	868,35€
PS.AND1-85-1	600 x 1100 x 520 mm	85 kg	2	1	1308,30€
PS.AND1-100-1	1100 x 650 x 520 mm	100 kg	1	2	1253,70€
PS.AND1-125-1	600 x 1800 x 520 mm	125 kg	3	1	1780,80€
PS.AND1-140-1	1200 x 1100 x 520 mm	140 kg	2	2	1802,85€
PS.AND1-190-1	1200 x 1800 x 520 mm	190 kg	3	2	2353,05€

Armoire de sécurité pour produits inflammables, 10 minutes, avec bac de rétention, fermeture automatique, double paroi isolée | AllProtekt

Améliore la protection en cas de départ de feu grâce à une double paroi isolée par panneaux de laine de roche haute densité et à des joints intumescents coupe-feu, conçus pour offrir 10 minutes de résistance.
Réduit les risques de déversement et facilite la maintenance avec un bac de rétention amovible et des étagères de rétention réglables au pas de 25 mm, adaptées aux différents contenants de solvants.
Participe à la prévention des risques chimiques en laboratoire et en atelier (stockage de produits inflammables, gestion des déchets), l'utilisateur restant responsable de la conformité aux réglementations françaises et européennes applicables.





Caractéristiques techniques

Type : Armoire de sécurité pour produits inflammables, double paroi isolée, 10 minutes, avec bac de rétention
Usage : Stockage sécurisé de produits inflammables en laboratoire, contrôle qualité, R&D, production et ateliers
Construction : Double paroi d'épaisseur 35 mm isolée par panneaux de laine de roche haute densité épaisseur 30 mm
Matériau : Acier électro-zingué 15/10e, peinture poudre texturée haute résistance chimique polymérisée au four
Couleur : Jaune RAL 1003
Ventilation : Collerettes haute et basse avec clapets coupe-feu à fermeture automatique, Ø 100 mm, raccordement sur le toit
Joints : Joints intumescents coupe-feu sur le pourtour des portes
Étagères : Étagères de rétention réglables en hauteur au pas de 25 mm
Bac de rétention : Bac de rétention amovible
Mise à la terre : Vis de liaison à la terre, pieds de mise à niveau
Fermeture : Fermeture systématique des portes, verrouillage à clé
Charge admissible : 120 kg par étagère (charge uniformément répartie)

Référence	Dimensions extérieures L x H x P	Poids	Nombres d'étagères	Nombres de portes	Tarif HT
PS.ADI1-58-1	550 x 650 x 520 mm	58 kg	1	1	979,65€
PS.ADI1-100-1	600 x 1100 x 520 mm	100 kg	2	1	1349,25€
PS.ADI1-110-1	1100 x 650 x 520 mm	110 kg	1	2	1404,90€
PS.ADI1-140-1	600 x 1800 x 520 mm	140 kg	3	1	1967,70€
PS.ADI1-160-1	1200 x 1100 x 520 mm	160 kg	2	2	2003,40€
PS.ADI1-210-1	1200 x 1800 x 520 mm	210 kg	3	2	2630,25€

Armoire de sécurité avec rétention 50 % pour produits inflammables, 10 minutes, avec bac de rétention, fermeture automatique | AllProtekt

Réduit les risques d'incendie en laboratoire grâce à une construction double paroi, des joints intumescents coupe-feu et une fermeture automatique des portes limitant l'exposition des produits inflammables.
Optimise la gestion des fuites et déversements avec un bac de rétention grande capacité et des étagères de rétention réglables assurant une rétention de 50 % et un stockage plus sécurisé.
S'intègre facilement dans une politique interne de sécurité et de conformité pour le stockage de produits inflammables et déchets chimiques, l'utilisateur restant responsable de la vérification vis-à-vis des réglementations applicables en France et en Europe.





Caractéristiques techniques

Type : Armoire de sécurité pour produits inflammables avec rétention 50 %, fermeture automatique
Usage : Stockage sécurisé de produits inflammables en laboratoire, contrôle qualité, R&D et ateliers industriels
Construction : Double paroi, épaisseur totale 35 mm
Matériau : Acier électro-zingué 15/10e, peinture poudre texturée haute résistance chimique polymérisée au four
Couleur : Jaune RAL 1003
Ventilation : Collerettes haute et basse avec grilles pare-flammes, Ø 100 mm, raccordement possible sur le toit
Joints : Joints intumescents coupe-feu sur le pourtour des portes
Étagères : Étagères de rétention réglables en hauteur au pas de 30 mm
Bac de rétention : Bac grande capacité, amovible sans soulèvement, avec caillebotis
Mise à la terre : Vis de liaison à la terre, pieds de mise à niveau
Fermeture : Fermeture automatique et systématique des portes, verrouillage à clé
Charge admissible : 120 kg par étagère (charge uniformément répartie)

Référence	Dimensions extérieures L x H x P	Poids	Nombres d'étagères	Nombres de portes	Tarif HT
PS.ADC1-85-1	600 x 1100 x 520 mm	85 kg	1	1	1121,40€
PS.ADC1-125-1	600 x 1800 x 520 mm	125 kg	2	1	1714,65€
PS.ADC1-140-1	1200 x 1100 x 520 mm	140 kg	1	2	1692,60€
PS.ADC1-190-1	1200 x 1800 x 520 mm	190 kg	2	2	2188,20€

Armoire de sécurité pour produits inflammables, 30 minutes, avec bac de rétention, norme EN 14470-1 | AllProtekt

Assure un haut niveau de sécurité pour le stockage de liquides inflammables grâce à une armoire conforme NF EN 14470-1 offrant 30 minutes de résistance au feu.
Limite les fuites et facilite le nettoyage avec un bac de rétention équipé d'un plan de pose perforé, adapté aux bidons et flacons de solvants.
Simplifie l'intégration en laboratoire avec socle amovible, pieds réglables, ventilation à obturation automatique et mise à la terre ; à intégrer dans la démarche globale de conformité réglementaire interne (France et Europe).



Caractéristiques techniques

Type : Armoire de sécurité pour produits inflammables, 30 minutes, avec bac de rétention
Norme : Conforme NF EN 14470-1 (armoires de sécurité pour liquides inflammables, résistance au feu 30 minutes)
Usage : Stockage sécurisé de liquides inflammables en laboratoires, contrôle qualité, R&D, enseignement et industrie
Construction : Stratifié haute pression (HPL)
Bac de rétention : Bac avec plan de pose perforé
Portes : Maintien en ouverture avec fermeture automatique en cas d'incendie par thermo-fusible ≥ 50 °C
Verrouillage : Fermeture à clé
Mise à la terre : Vis de liaison à la terre
Ventilation : Bouches de ventilation avec dispositif d'obturation automatique en cas d'incendie, Ø 80 mm, raccordement sur le toit
Pieds : Pieds réglables permettant une mise à niveau
Socle : Socle amovible pour faciliter la manutention

Référence	Dimensions extérieures L x H x P	Poids	Nombres d'étagères	Nombres de portes	Tarif HT
PS.ATE1-63-1	600 x 600 x 570 mm	63 kg	0	1	1869,00€
PS.ATE1-110-1	1100 x 600 x 570 mm	110 kg	0	2	2604,00€
PS.ATE1-175-1	595 x 1935 x 595 mm	175 kg	3	1	2570,40€
PS.ATE1-284-1	1195 x 1935 x 595 mm	284 kg	3	2	3057,60€

Armoire de sécurité pour produits inflammables, 30 minutes, avec bac de rétention, norme EN 14470-1, 3 compartiments, combinées multirisque | AllProtekt

Réunit dans une seule armoire un compartiment pour produits inflammables et deux compartiments pour acides et bases, pour une gestion multi-risque compacte et organisée au laboratoire.
Sécurise le stockage de solvants grâce au module inflammables en HPL, étagères réglables, bac de rétention avec caillebotis et porte à fermeture automatique, avec performances caractérisées selon NF EN 14470-1 (30 minutes).
Protège les opérateurs et l'environnement avec des modules corrosifs équipés d'étagères de rétention doublées PEHD, bac PPH amovible, plénum de ventilation Ø 80 mm, mise à la terre et verrouillage à clé ; à intégrer dans la démarche globale de conformité (EN 14470-1, CLP, ATEX, déchets, France / Europe).



Caractéristiques techniques

Type : Armoire de sécurité combinée multi-risque 3 compartiments (inflammables + acides + bases) avec bacs de rétention
Usage : Stockage séparé de produits inflammables, acides et bases en laboratoires, contrôle qualité, R&D, ateliers et locaux techniques
Module produits inflammables :
Norme : Conçu selon NF EN 14470-1, résistance au feu 30 minutes
Construction : Stratifié haute pression (HPL)
Couleur : Corps gris RAL 7035, portes jaune RAL 1007
Étagères : Étagères réglables en hauteur au pas de 32 mm
Bac de rétention : Bac avec caillebotis / plan de pose perforé permettant le stockage de produits supplémentaires sur le bac
Porte : Porte équipée d'un maintien en ouverture avec fermeture automatique en cas d'incendie (thermofusible ≥ 50 °C)
Ventilation : Bouches de ventilation Ø 80 mm équipées d'un dispositif d'obturation automatique en cas d'incendie, raccordement sur le toit
Verrouillage : Fermeture à clé
Mise à la terre : Vis de liaison à la terre
Charge admissible : 75 kg par étagère (charge uniformément répartie)
Modules produits corrosifs (acides et bases) :
Construction : Acier simple paroi, peinture poudre époxy
Couleur : Blanc RAL 9003
Étagères : Étagères de rétention réglables en hauteur au pas de 25 mm, équipées de doublages en polyéthylène haute densité (PEHD) pour le compartiment acides
Bac de rétention : Bac de rétention générale amovible en polypropylène (PPH) dans le compartiment acides
Ventilation : Plénum de centralisation en face arrière pour ventiler les différents compartiments, Ø 80 mm, raccordement sur le toit
Verrouillage : Fermeture à clé sur les modules corrosifs

Référence	Dimensions extérieures L x H x P	Poids	Nombres d'étagères	Nombres de portes	Tarif HT
PS.IAT1-252-1	1180 x 1950 x 600 mm	252 kg	7	3	4030,95€

Armoire de sécurité pour produits inflammables, 30 minutes, avec bac de rétention, norme EN 14470-1, 3 compartiments, combinées multirisque, étagère coulissante | AllProtekt

Regroupe dans une seule armoire un compartiment pour produits inflammables conforme NF EN 14470-1 (30 minutes) et deux compartiments pour produits corrosifs, pour une gestion multi-risque compacte et structurée.
Améliore l'ergonomie et la sécurité au quotidien avec étagères réglables (inflammables) et étagères de rétention coulissantes doublées PEHD (corrosifs), plus bac(s) de rétention avec caillebotis pour contenir les fuites et optimiser le rangement.
Facilite l'intégration dans les laboratoires grâce à la ventilation raccordable (plénum arrière Ø 80 mm), la fermeture à clé sur chaque module et la mise à la terre ; à intégrer dans la démarche globale de conformité (EN 14470-1, CLP, ATEX, déchets, France / Europe).



Caractéristiques techniques

Type : Armoire de sécurité combinée multi-risque 3 compartiments (inflammables + corrosifs) avec bacs de rétention et étagères coulissantes
Usage : Stockage séparé de produits inflammables et corrosifs en laboratoires, contrôle qualité, R&D, ateliers et locaux techniques
Module produits inflammables :
Norme : Conforme à la norme NF EN 14470-1, résistance au feu 30 minutes
Construction : Stratifié haute pression (HPL)
Couleur : Corps gris RAL 7035, portes jaune RAL 1007
Étagères : Étagères réglables en hauteur au pas de 32 mm
Bac de rétention : Bac avec caillebotis / plan de pose perforé permettant le stockage de produits supplémentaires sur le bac
Porte : Maintien en ouverture avec fermeture automatique en cas d'incendie par thermo-fusible ≥ 50 °C
Ventilation : Bouches de ventilation Ø 80 mm équipées d'un dispositif d'obturation automatique en cas d'incendie, raccordement sur le toit
Verrouillage : Fermeture à clé
Mise à la terre : Vis de liaison à la terre
Modules produits corrosifs :
Construction : Acier simple paroi, peinture poudre époxy, couleur blanc RAL 9003
Étagères : Étagères de rétention coulissantes réglables en hauteur au pas de 25 mm, équipées de doublages en polyéthylène haute densité (PEHD) pour le compartiment Acides
Ventilation : Plénum de centralisation en face arrière pour ventiler les différents compartiments, Ø 80 mm, raccordement sur le toit
Verrouillage : Fermeture à clé sur les modules corrosifs

Référence	Dimensions extérieures L x H x P	Poids	Nombres d'étagères	Nombres de portes	Tarif HT
PS.IAC1-252-1	1180 x 1950 x 600 mm	252 kg	9	3	4348,05€

Armoire de sécurité pour produits inflammables, 30 minutes, avec bac de rétention, norme EN 14470-1, 4 compartiments, combinées multirisque | AllProtekt

Regroupe dans une seule armoire un compartiment pour produits inflammables et plusieurs compartiments pour produits corrosifs, acides, bases et toxiques, pour une gestion multi-risque compacte et organisée.
Sécurise le stockage des solvants avec un module inflammables en HPL, étagères réglables, bac de rétention avec caillebotis et porte à fermeture automatique, performances conçues selon NF EN 14470-1 (30 minutes).
Protège les opérateurs grâce à des modules corrosifs/toxiques en acier époxy avec étagères de rétention doublées PEHD, bac PPH, plénum de ventilation Ø 80 mm, mise à la terre et verrouillage à clé ; à intégrer dans la démarche globale de conformité (EN 14470-1, CLP, ATEX, déchets, France / Europe).



Caractéristiques techniques

Type : Armoire de sécurité combinée multirisque 4 compartiments (inflammables + corrosifs/acides/bases/toxiques) avec bacs de rétention
Usage : Stockage séparé de solvants inflammables, acides, bases et produits toxiques en laboratoires, contrôle qualité, R&D, ateliers et locaux techniques
Module produits inflammables :
Construction : Stratifié haute pression (HPL)
Couleur : Corps gris RAL 7035, portes jaune RAL 1007
Étagères : Étagères réglables en hauteur au pas de 32 mm
Bac de rétention : Bac avec caillebotis / plan de pose perforé permettant le stockage de produits supplémentaires sur le bac
Porte : Porte équipée d'un maintien en ouverture avec fermeture automatique en cas d'incendie (thermofusible ≥ 50 °C)
Ventilation : Bouches de ventilation Ø 80 mm équipées d'un dispositif d'obturation automatique en cas d'incendie, raccordement sur le toit
Verrouillage : Fermeture à clé
Mise à la terre : Vis de liaison à la terre
Charge admissible : 75 kg par étagère (charge uniformément répartie)
Modules produits corrosifs, acides, bases, toxiques :
Construction : Acier simple paroi, peinture poudre époxy
Couleur : Blanc RAL 9003
Étagères : Étagères de rétention réglables en hauteur au pas de 25 mm, avec protection anticorrosion en polyéthylène haute densité (PEHD) pour le compartiment acides
Bac de rétention : Bac de rétention en polypropylène (PPH) pour le compartiment acides
Ventilation : Plénum de centralisation en face arrière pour ventiler les différents compartiments, Ø 80 mm, raccordement sur le toit
Verrouillage : Fermeture à clé sur les modules corrosifs/toxiques

Référence	Dimensions extérieures L x H x P	Poids	Nombres d'étagères	Nombres de portes	Tarif HT
PS.IAQ1-259-1	1180 x 1950 x 600 mm	259 kg	6	4	4142,25€

Armoire de sécurité pour produits inflammables, 30 minutes, avec bac de rétention, norme EN 14470-1, 4 compartiments, combinées multirisque, étagère coulissante | AllProtekt

Regroupe dans une seule armoire un compartiment pour produits inflammables conforme NF EN 14470-1 (30 minutes) et plusieurs compartiments pour acides et bases, pour une gestion multi-risque optimisée.
Augmente la sécurité et l'ergonomie grâce aux étagères réglables (inflammables) et aux étagères de rétention doublées PEHD + bac PPH dans le module acides, permettant un stockage structuré avec rétention intégrée.
Facilite l'intégration en laboratoire via une ventilation raccordable (plénum Ø 80 mm), la mise à la terre du module inflammables et la fermeture à clé ; à intégrer dans la démarche globale de conformité (EN 14470-1, CLP, ATEX, déchets, France / Europe).



Caractéristiques techniques

Type : Armoire de sécurité combinée multirisque 4 compartiments (inflammables + acides + bases) avec bacs de rétention et étagères réglables
Usage : Stockage séparé de produits inflammables, acides et bases en laboratoires, contrôle qualité, R&D, ateliers et locaux techniques
Module produits inflammables :
Norme : Conforme à la norme NF EN 14470-1, résistance au feu 30 minutes
Construction : Stratifié haute pression (HPL)
Couleur : Corps gris RAL 7035, portes jaune RAL 1007
Étagères : Étagères réglables en hauteur au pas de 32 mm
Bac de rétention : Bac avec caillebotis / plan de pose perforé permettant le stockage de produits supplémentaires sur le bac
Porte : Porte équipée d'un maintien en ouverture avec fermeture automatique en cas d'incendie (thermo-fusible ≥ 50 °C)
Ventilation : Bouches de ventilation Ø 80 mm équipées d'un dispositif d'obturation automatique en cas d'incendie, raccordement sur le toit
Verrouillage : Fermeture à clé
Mise à la terre : Vis de liaison à la terre
Module produits corrosifs (Acides et Bases) :
Construction : Acier simple paroi avec peinture époxy, couleur blanc RAL 9003
Étagères : Étagères de rétention réglables en hauteur au pas de 25 mm, équipées de doublages en polyéthylène haute densité (PEHD) pour le compartiment Acides
Bac de rétention : Bac de rétention générale amovible en polypropylène (PPH) dans le compartiment Acides
Ventilation : Plénum de centralisation en face arrière pour ventiler les différents compartiments, Ø 80 mm, raccordement sur le toit
Verrouillage : Fermeture à clé sur les modules corrosifs

Référence	Dimensions extérieures L x H x P	Poids	Nombres d'étagères	Nombres de portes	Tarif HT
PS.IAK1-259-1	1180 x 1950 x 600 mm	259 kg	9	4	4380,60€

Armoire de sécurité pour produits inflammables, 30 minutes, avec bac de rétention, norme EN 14470-1, éco-conçue en bois | AllProtekt

Sécurise le stockage de solvants grâce à une armoire conforme à la norme EN 14470-1 offrant 30 minutes de résistance au feu, pour une meilleure maîtrise du risque incendie en laboratoire.
Limite les fuites et facilite le nettoyage avec un bac de rétention intégré doté d'un plan de pose perforé et des étagères réglables permettant d'optimiser l'organisation interne.
Conception éco-responsable en stratifié haute pression (HPL) avec socle amovible et pieds réglables pour une installation et une manutention aisées ; à intégrer dans la démarche globale de conformité réglementaire interne (France et Europe).



Caractéristiques techniques

Type : Armoire de sécurité pour produits inflammables, 30 minutes, bac de rétention, conforme EN 14470-1, éco-conçue en bois
Usage : Stockage sécurisé de produits inflammables en laboratoires, contrôle qualité, R&D, enseignement et industrie
Construction : Stratifié haute pression (HPL)
Couleur : Corps gris RAL 7035, portes jaune RAL 1007
Norme : EN 14470-1 (armoires de sécurité pour liquides inflammables, résistance au feu 30 minutes)
Étagères : Étagères réglables en hauteur au pas de 32 mm (modèles grande hauteur)
Bac de rétention : Bac avec plan de pose perforé
Portes : Portes indépendantes avec maintien en ouverture et fermeture automatique par thermofusible ≥ 50 °C
Verrouillage : Serrure à clé
Ventilation : Bouches de ventilation avec dispositif d'obturation automatique en cas d'incendie
Mise à la terre : Vis de liaison à la terre
Pieds : Pieds réglables pour mise à niveau
Socle : Socle amovible pour faciliter la manutention
Garantie : 5 ans

Référence	Dimensions extérieures L x H x P	Poids	Nombres d'étagères	Nombres de portes	Tarif HT
PS.ATB1-63-1	600 x 600 x 570 mm	63 kg	0	1	1869,00€
PS.ATB1-105-1	1100 x 590 x 600 mm	105 kg	0	2	2604,00€
PS.ATB1-155-1	600 x 1995 x 595 mm	155 kg	3	1	2570,40€
PS.ATB1-290-1	1195 x 1935 x 595 mm	290 kg	3	2	3057,60€

Armoire de sécurité pour produits inflammables, 30 minutes, avec bac de rétention, norme EN 14470-1, éco-conçue en bois, 2 compartiment | AllProtekt

Sécurise le stockage de solvants avec une armoire bi-compartiment conforme EN 14470-1 offrant 30 minutes de résistance au feu, pour une meilleure maîtrise du risque incendie en laboratoire.
Permet de séparer deux familles de produits dans un même meuble grâce aux 2 compartiments et aux portes indépendantes, tout en limitant les fuites via les bacs de rétention à plan de pose perforé.
Conception éco-responsable en stratifié haute pression (HPL) avec pieds réglables, socle amovible et mise à la terre, à intégrer dans la démarche globale de conformité réglementaire interne (France et Europe).



Caractéristiques techniques

Type : Armoire de sécurité pour produits inflammables, 2 compartiments, 30 minutes, bac de rétention, conforme EN 14470-1, éco-conçue en bois
Usage : Stockage sécurisé et séparé de produits inflammables en laboratoires, contrôle qualité, R&D, enseignement et industrie
Construction : Stratifié haute pression (HPL)
Couleur : Corps gris RAL 7035, portes jaune RAL 1007
Norme : EN 14470-1 (armoires de sécurité pour liquides inflammables, résistance au feu 30 minutes)
Compartiments : 2 compartiments distincts avec portes indépendantes
Étagères : 3 étagères réglables en hauteur au pas de 32 mm
Bac de rétention : Bac de rétention avec plan de pose perforé
Portes : Maintien en ouverture et fermeture automatique en cas d'incendie par thermofusible ≥ 50 °C
Verrouillage : Serrure à clé
Ventilation : Bouches de ventilation avec dispositif d'obturation automatique en cas d'incendie
Mise à la terre : Vis de liaison à la terre
Pieds : Pieds réglables permettant une mise à niveau
Socle : Socle amovible pour faciliter la manutention
Garantie : 5 ans

Référence	Dimensions extérieures L x H x P	Poids	Nombres d'étagères	Nombres de portes	Tarif HT
PS.ATD1-285-1	1195 x 1935 x 595 mm	285 kg	3	2	3339,00€

Armoire de sécurité pour produits inflammables, 90 minutes, avec bac de rétention, norme EN 14470-1, sous paillasses | AllProtekt

Garantit une protection renforcée pour le stockage de petites quantités de liquides inflammables sous paillasse grâce à une armoire conforme NF EN 14470-1 offrant 90 minutes de résistance au feu.
Limite les fuites et facilite le nettoyage avec un bac de rétention doté d'un plan de pose perforé, idéal pour bidons et flacons utilisés en routine sur les postes de travail.
Facilite l'intégration dans les laboratoires grâce à son format compact sous paillasse, la ventilation à obturation automatique, la mise à la terre et la fermeture à clé ; à intégrer dans la démarche globale de conformité réglementaire interne (France et Europe).

Caractéristiques techniques

Type : Armoire de sécurité sous paillasse pour produits inflammables, 90 minutes, avec bac de rétention
Norme : Conforme NF EN 14470-1 (armoires de sécurité pour liquides inflammables, résistance au feu 90 minutes)
Usage : Stockage de proximité de liquides inflammables sous paillasse en laboratoires, contrôle qualité et R&D
Construction : Acier peint époxy poudre cuite au four avec panneaux isolants, corps intérieur en stratifié haute pression (HPL)
Couleur : Corps gris RAL 7035
Portes : Maintien en ouverture avec fermeture automatique en cas d'incendie par thermofusible ≥ 50 °C
Mise à la terre : Vis de liaison à la terre
Ventilation : Bouches de ventilation Ø 80 mm en face arrière avec dispositif d'obturation automatique en cas d'incendie
Bac de rétention : Bac de rétention avec plan de pose perforé
Verrouillage : Fermeture à clé



Référence	Dimensions extérieures L x H x P	Poids	Nombres d'étagères	Nombres de portes	Tarif HT
PS.AQP1-891-1	577 x 600 x 570 mm	89 kg	0	1	2068,50€

Armoire de sécurité pour produits inflammables, 90 minutes, avec bac de rétention, norme EN 14470-1 | AllProtekt

Offre un niveau de protection élevé pour le stockage de liquides inflammables avec une armoire conforme NF EN 14470-1 et une résistance au feu de 90 minutes, adaptée aux zones sensibles de laboratoire.
Assure une organisation sécurisée des bidons et flacons grâce aux étagères réglables au pas de 32 mm et au bac de rétention avec plan de pose perforé pour contenir les fuites.
Facilite l'intégration en environnement réglementé avec portes à fermeture automatique par thermofusible, ventilation à obturation automatique, mise à la terre, socle amovible et pieds réglables ; à intégrer dans la démarche globale de conformité interne (France et Europe).

Caractéristiques techniques

Type : Armoire de sécurité pour produits inflammables, 90 minutes, avec bac de rétention
Norme : Conforme NF EN 14470-1 (armoires de sécurité pour liquides inflammables, résistance au feu 90 minutes)
Usage : Stockage sécurisé de liquides inflammables en laboratoires, contrôle qualité, R&D, enseignement et industrie
Construction : Stratifié haute pression (HPL)
Couleur : Corps gris RAL 7035, portes jaune RAL 1007
Étagères : Étagères réglables en hauteur au pas de 32 mm
Bac de rétention : Bac de rétention avec plan de pose perforé
Portes : Portes indépendantes avec maintien en ouverture et fermeture automatique par thermofusible ≥ 50 °C en cas d'incendie
Mise à la terre : Vis de liaison à la terre
Verrouillage : Fermeture à clé
Ventilation : Bouches de ventilation avec dispositif d'obturation automatique en cas d'incendie
Pieds : Pieds réglables permettant une mise à niveau
Socle : Socle amovible pour faciliter la manutention



Référence	Dimensions extérieures L x H x P	Poids	Nombres d'étagères	Nombres de portes	Tarif HT
PS.AQE1-306-1	595 x 1935 x 598 mm	306 kg	3	1	3171,00€
PS.AQE1-505-1	1190 x 1935 x 598 mm	505 kg	3	2	4075,50€

Armoire pour produits inflammables, avec bac de rétention, extincteur CO2 à déclenchement automatique | AllProtekt

Réduit significativement le risque d'incendie interne grâce au système d'extinction CO2 à déclenchement automatique, dédié au traitement du risque d'inflammabilité à l'intérieur de l'armoire.
Optimise la sécurité et l'ergonomie au quotidien : structure sans montant central, portes ouvrant à 180°, étagères de rétention réglables et bac de rétention amovible pour une manutention facilitée et un nettoyage rapide.
Contribue à la mise en conformité de votre stockage de produits chimiques en laboratoire ou atelier (toxiques, CMR, corrosifs*, inflammables…) dans le cadre de votre démarche interne de prévention des risques (France/Europe).



Caractéristiques techniques

Type : Armoire de sûreté simple paroi pour produits inflammables et produits chimiques dangereux
Usage : Stockage de produits toxiques T et T+, nocifs, cancérigènes, mutagènes, tératogènes, Xn et Xi, corrosifs* et dangereux pour l'environnement, produits inflammables
Structure : Acier 9/10e, simple paroi, sans montant central
Système d'extinction : Extincteur CO2 à déclenchement automatique traitant le risque d'inflammabilité au sein de l'armoire
Résistance au feu : Armoire non testée au feu, n'offre aucune barrière thermique en cas d'incendie
Ventilation : Ventilation naturelle, possibilité de raccordements divers
Équipements : Casier porte-documents et pictogramme de sécurité
Étagères : Étagères de rétention réglables en hauteur au pas de 25 mm
Bac de rétention : Bac de rétention générale amovible avec déflecteurs de récupération
Fermeture : Porte(s) ouvrant à 180°, fermeture à clé
Charge admissible : 40 kg par étagère (charge uniformément répartie)
Garantie : 5 ans
Marque : AllProtekt
Applications typiques : Laboratoires de contrôle qualité, R&D, ateliers de production, laboratoires d'analyses, zones de stockage de réactifs et solvants

Référence	Dimensions extérieures L x H x P	Poids	Nombres d'étagères	Nombres de portes	Tarif HT
PS.ANO1-281-1	500 x 1000 x 500 mm	28 kg	1	1	739,20€
PS.ANO1-481-1	950 x 1000 x 500 mm	48 kg	1	2	924,00€
PS.ANO1-483-1	500 x 1950 x 500 mm	48 kg	3	1	914,55€
PS.ANO1-78-1	950 x 1950 x 500 mm	78 kg	3	2	1165,50€

ARMOIRES POUR PRODUITS CORROSIFS

Armoire pour produits corrosifs, avec bac de rétention | AllProtekt

Sécurise le stockage d'acides, bases et solutions corrosives grâce à des étagères de rétention doublées PEHD et un bac de rétention en PPH amovible, limitant les fuites et projections.
Résiste aux environnements exigeants avec une structure acier 12/10e, peinture époxy RAL 9003 et une charge admissible de 120 kg par étagère, tout en offrant une bonne tenue chimique.
Facilite la conformité interne avec pictogrammes de risques conformes à la NF X 08-003, ventilation naturelle raccordable (Ø 80 mm), fermeture à clé et garantie 5 ans ; l'utilisateur restant responsable du respect des réglementations CLP, stockage et déchets.

Caractéristiques techniques

Type : Armoire de stockage pour produits corrosifs avec bac de rétention
Usage : Stockage sécurisé d'acides, bases et solutions corrosives en laboratoires, ateliers, maintenance et locaux techniques
Structure : Acier robuste 12/10e, peinture poudre époxy polymérisée au four
Couleur : Corps blanc RAL 9003
Portes : Portes ouvrant à 180°
Fermeture : Fermeture à clé
Signalétique : Casier porte-documents et pictogrammes de risques conformes à la norme NF X 08-003
Étagères : Étagères de rétention réglables en hauteur au pas de 25 mm avec doublages en polyéthylène haute densité (PEHD) anticorrosion
Bac de rétention : Bac de rétention en polypropylène (PPH) amovible avec déflecteurs de récupération
Ventilation : Ventilation naturelle, possibilité de raccordements divers (Ø 80 mm, raccordement sur le toit)
Charge admissible : 120 kg par étagère (charge uniformément répartie)
Garantie : 5 ans



Référence	Dimensions extérieures L x H x P	Poids	Nombres d'étagères	Nombres de portes	Tarif HT
PS.CN01-33-1	580 x 650 x 500 mm	33 kg	1	1	648,90€
PS.CN01-43-1	580 x 975 x 500 mm	43 kg	2	1	758,10€
PS.CN01-75-1	580 x 1950 x 500 mm	75 kg	3	1	1198,05€
PS.CN01-115-1	1100 x 1950 x 500 mm	115 kg	3	2	1748,25€

Armoire pour produits corrosifs, avec bac de rétention, étagères coulissantes | AllProtekt

Optimise le stockage des acides, bases et solutions corrosives avec des étagères coulissantes qui facilitent l'accès aux flacons du fond tout en restant en rétention.
Améliore la protection contre la corrosion grâce à un bac de rétention anticorrosion et des sur-bacs plastiques pour les étagères, limitant le contact direct des liquides avec la structure acier.
Prépare l'intégration à une ventilation existante via une collerette de raccordement et une tringlerie protégée, pour une exploitation sûre dans les laboratoires et ateliers (l'utilisateur restant responsable de la conformité CLP, stockage, ventilation, déchets).

Caractéristiques techniques

Type : Armoire pour produits corrosifs avec bac de rétention et étagères coulissantes
Usage : Stockage d'acides, bases et solutions corrosives en laboratoires, ateliers et locaux techniques
Structure : Acier épaisseur 12/10e, peinture époxy
Étagères : Étagères coulissantes, équipées de sur-bacs plastiques pour la rétention et la protection anticorrosion
Bac de rétention : Bac de rétention anti-corrosion (matière plastique) en fond d'armoire
Ventilation : Collerette de raccordement pour ventilation/extraction (diamètre non précisé)
Tringlerie : Tringlerie protégée



Référence	Dimensions extérieures L x H x P	Poids	Nombres d'étagères	Nombres de portes	Tarif HT
PS.CC01-75-1	580 x 1950 x 500 mm	75 kg	4	1	1505,70€
PS.CC01-80-1	580 x 1950 x 500 mm	80 kg	5	1	1583,40€
PS.CC01-85-1	580 x 1950 x 500 mm	85 kg	6	1	1660,05€

Armoire pour produits corrosifs, avec bac de rétention, 2 compartiments (acides/bases) | AllProtekt

Sépare efficacement acides et bases dans deux compartiments dédiés, limitant les risques de réactions dangereuses et de mélanges accidentels.
Protège la structure de l'armoire et le local grâce à des étagères de rétention doublées PEHD et à un bac de rétention PPH amovible avec déflecteurs de récupération dans le compartiment acides.
Facilite la conformité interne avec ventilation naturelle raccordable (Ø 80 mm), pictogrammes NF X 08-003, casier porte-documents, portes ouvrant à 180° et fermeture à clé ; l'utilisateur restant responsable du respect des réglementations CLP, stockage et déchets.

Caractéristiques techniques

Type : Armoire pour produits corrosifs 2 compartiments acides/bases avec bac de rétention
Usage : Stockage séparé d'acides et de bases en laboratoires, ateliers, maintenance et locaux techniques
Compartiments : 2 compartiments, dont 1 compartiment avec protections anticorrosion renforcées (acides)
Structure : Acier robuste 12/10e, peinture poudre époxy polymérisée au four
Couleur : Corps blanc RAL 9003
Ventilation : Ventilation naturelle, possibilité de raccordements divers (Ø 80 mm, raccordement sur le toit)
Étagères : 6 étagères de rétention réglables en hauteur au pas de 25 mm, avec doublages en PEHD anticorrosion dans le compartiment acides
Bac de rétention : Bac amovible en polypropylène (PPH) anticorrosion dans un compartiment, avec déflecteurs de récupération
Portes : 2 portes ouvrant à 180°
Fermeture : Fermeture à clé
Signalétique : Casier porte-documents (sauf PTR) et pictogrammes de risques conformes à la norme NF X 08-003



Référence	Dimensions extérieures L x H x P	Poids	Nombres d'étagères	Nombres de portes	Tarif HT
PS.CDC1-125-1	1100 x 1950 x 500 mm	125 kg	6	2	1835,40€

Armoire pour produits corrosifs, avec bac de rétention, porte avec vitre | AllProtekt

Sécurise le stockage d'acides, bases et autres produits corrosifs grâce à des étagères de rétention doublées PEHD et un bac de rétention en PPH amovible avec déflecteurs de récupération.
Facilite le contrôle visuel des stocks via une porte vitrée ouvrant à 180°, tout en maintenant un accès contrôlé par fermeture à clé et pictogrammes conformes NF X 08-003.
Permet de séparer acides et bases sur des étagères distinctes, avec ventilation naturelle raccordable (Ø 80 mm) et charge admissible de 120 kg par étagère, à intégrer dans une démarche de conformité CLP / stockage / déchets.

Caractéristiques techniques

Type : Armoire de stockage pour produits corrosifs avec bac de rétention et porte vitrée
Usage : Stockage d'acides, bases et produits corrosifs en laboratoires, ateliers, maintenance et locaux techniques (acides et bases à stocker sur des étagères différentes)
Corps : Blanc RAL 9003
Portes : Porte(s) vitrée(s) ouvrant à 180°
Fermeture : Fermeture à clé
Signalétique : Pictogrammes de risques conformes à la norme NF X 08-003
Étagères : Étagères de rétention réglables en hauteur au pas de 25 mm avec doublages en polyéthylène haute densité (PEHD) anticorrosion
Bac de rétention : Bac en polypropylène (PPH) amovible avec déflecteurs de récupération
Ventilation : Ventilation naturelle, possibilité de raccordements divers (Ø 80 mm, raccordement sur le toit)
Charge admissible : 120 kg par étagère (charge uniformément répartie)



Référence	Dimensions extérieures L x H x P	Poids	Nombres d'étagères	Nombres de portes	Tarif HT
PS.CTR1-75-1	580 x 1950 x 500 mm	75 kg	3	1	1308,30€
PS.CTR1-115-1	1100 x 1950 x 500 mm	115 kg	3	2	1857,45€

Armoire pour produits corrosifs, avec bac de rétention, porte avec vitre, 2 compartiments (acides/bases) | AllProtekt

Sépare efficacement acides et bases dans deux compartiments dédiés, limitant les risques de réactions dangereuses et de mélanges accidentels.
Permet un contrôle visuel immédiat des stocks grâce aux portes vitrées en PVC traité UV, tout en sécurisant les accès par fermeture à clé et pictogrammes conformes NF X 08-003.
Protège la structure et le local avec étagères de rétention doublées PEHD et bac de rétention PPH amovible pour le compartiment acides, ventilation naturelle raccordable (Ø 80 mm) et structure acier robuste 10/10e.

Caractéristiques techniques

Type : Armoire pour produits corrosifs 2 compartiments acides/bases avec bac de rétention et portes vitrée
Usage : Stockage séparé d'acides et de bases en laboratoires, ateliers, maintenance et locaux techniques
Compartiments : 2 compartiments, dont 1 compartiment équipé de protections anticorrosion supplémentaires sur les étagères (acides)
Vitres : Vitres PVC transparentes 3 mm traitées UV
Structure : Acier robuste 10/10e, peinture poudre époxy polymérisée au four
Couleur : Corps blanc RAL 9003
Ventilation : Ventilation naturelle, possibilité de raccordements divers (Ø 80 mm, raccordement sur le toit)
Étagères : 6 étagères de rétention réglables en hauteur au pas de 25 mm, avec doublages en PEHD anticorrosion dans le compartiment acides
Bac de rétention : Bac amovible en polypropylène (PPH) anticorrosion dans un compartiment, avec déflecteurs de récupération
Portes : 2 portes vitrées ouvrant à 180°
Fermeture : Fermeture à clé
Signalétique : Casier porte-documents (sauf PTR) et pictogrammes de risques conformes à la norme NF X 08-003



Référence	Dimensions extérieures L x H x P	Poids	Nombres d'étagères	Nombres de portes	Tarif HT
PS.CTC1-125-1	1100 x 1950 x 500 mm	125 kg	6	2	1945,65€

Armoire filtrante pour produits corrosifs, avec bac de rétention, porte avec vitre | AllProtekt

Sécurise le stockage de produits corrosifs en combinant étagères de rétention anticorrosion, bac de rétention grande capacité et tapis absorbant pour limiter fuites et projections.
Améliore la qualité de l'air au poste de travail grâce à un système de filtration au charbon actif avec filtre BE pour vapeurs corrosives, dont l'efficacité est conforme à la norme NF X 15-211.
Facilite le contrôle visuel des stocks avec une porte vitrée en polycarbonate ignifugé (M2) ouvrant à 180°, tout en restant verrouillable pour limiter les accès non autorisés ; à intégrer dans la démarche globale de conformité (stockage, CLP, déchets, France / Europe).

Caractéristiques techniques

Type : Armoire filtrante pour produits corrosifs avec bac de rétention et porte vitrée
Usage : Stockage sécurisé de produits corrosifs en laboratoires, contrôle qualité, R&D, maintenance et ateliers
Structure : Acier électro-zingué 10/10e
Finition : Peinture poudre polyester haute résistance aux agressions chimiques, polymérisée au four
Couleur : Corps blanc RAL 9003
Porte : 1 porte vitrée en polycarbonate ignifugé classé M2, ouverture à 180°
Étagères : 4 étagères de rétention réglables en hauteur au pas de 25 mm, protection anticorrosion renforcée
Bac de rétention : Bac général grande capacité, amovible, avec tapis absorbant
Filtration : Système de filtration intégré au charbon actif, efficacité conforme norme NF X 15-211
Type de filtre : Filtre BE pour vapeurs corrosives
Charge admissible : 60 kg par étagère (charge uniformément répartie)
Fermeture : Fermeture à clé



Référence	Dimensions extérieures L x H x P	Poids	Nombres d'étagères	Nombres de portes	Tarif HT
PS.VCU1-105-1	800 x 2160 x 500 mm	105 kg	4	1	3076,50€

Armoire filtrante pour produits inflammables, avec bac de rétention, porte avec vitre | AllProtekt

Sécurise le stockage de solvants et produits inflammables grâce à des étagères de rétention anticorrosion et un bac de rétention grande capacité avec tapis absorbant, limitant les fuites et déversements.
Réduit l'exposition aux vapeurs de solvants via un système de filtration intégré au charbon actif avec filtre AS, dont l'efficacité est conforme à la norme NF X 15-211.
Facilite le contrôle visuel des stocks avec une porte vitrée en polycarbonate ignifugé (M2) ouvrant à 180°, tout en restant verrouillable pour restreindre l'accès ; à intégrer dans une démarche globale de conformité (stockage, CLP, ATEX, déchets, France / Europe).



Caractéristiques techniques

Type : Armoire filtrante pour produits inflammables avec bac de rétention et porte vitrée
Usage : Stockage sécurisé de solvants et liquides inflammables en laboratoires, contrôle qualité, R&D, maintenance et ateliers
Structure : Acier électro-zingué 10/10e
Finition : Peinture poudre polyester haute résistance aux agressions chimiques, polymérisée au four
Couleur : Corps blanc RAL 9003
Porte : 1 porte vitrée en polycarbonate ignifugé classé M2, ouverture à 180°
Étagères : 4 étagères de rétention réglables en hauteur au pas de 25 mm avec protection anticorrosion renforcée
Bac de rétention : Bac général grande capacité amovible avec tapis absorbant
Filtration : Système de filtration intégré au charbon actif, efficacité conforme norme NF X 15-211
Type de filtre : Filtre AS pour vapeurs de solvants inflammables
Charge admissible : 60 kg par étagère (charge uniformément répartie)
Fermeture : Fermeture à clé

Référence	Dimensions extérieures L x H x P	Poids	Nombres d'étagères	Nombres de portes	Tarif HT
PS.VIU1-105-1	800 x 2160 x 500 mm	105 kg	4	1	2835,00€

Armoire filtrante pour produits inflammables, avec bac de rétention, porte avec vitre, 2 compartiments | AllProtekt

Sécurise le stockage de solvants et liquides inflammables avec 2 compartiments et jusqu'à 8 étagères de rétention anticorrosion, pour séparer les familles de produits tout en maîtrisant les fuites.
Limite l'exposition aux vapeurs de solvants grâce à un système de filtration intégré au charbon actif avec filtre AS, dont l'efficacité est conforme à la norme NF X 15-211.
Porte(s) vitrée(s) en polycarbonate ignifugé M2 ouvrant à 180° pour un contrôle visuel rapide, avec fermeture à clé pour restreindre l'accès ; à intégrer dans une démarche globale de conformité (stockage, CLP, ATEX, déchets, France / Europe).

Caractéristiques techniques

Type : Armoire filtrante pour produits inflammables avec bac de rétention, porte vitrée, 2 compartiments
Usage : Stockage sécurisé et séparé de solvants et liquides inflammables en laboratoires, contrôle qualité, R&D, maintenance et ateliers
Compartiments : 2 compartiments internes
Structure : Acier électro-zingué 10/10e
Finition : Peinture poudre polyester haute résistance aux agressions chimiques, polymérisée au four
Couleur : Corps blanc RAL 9003
Porte(s) : Porte(s) vitrée(s) en polycarbonate ignifugé classé M2, ouverture à 180°
Étagères : 8 étagères de rétention réglables en hauteur au pas de 25 mm avec protection anticorrosion renforcée
Bac de rétention : Bac général grande capacité amovible avec tapis absorbant
Filtration : Système de filtration intégré au charbon actif, efficacité conforme norme NF X 15-211
Type de filtre : Filtre AS pour vapeurs de solvants inflammables
Charge admissible : 60 kg par étagère (charge uniformément répartie)
Fermeture : Fermeture à clé



Référence	Dimensions extérieures L x H x P	Poids	Nombres d'étagères	Nombres de portes	Tarif HT
PS.VID1-130-1	800 x 2160 x 500 mm	130 kg	8	1	3295,95€
PS.VID1-170-1	1600 x 1950 x 500 mm	170 kg	8	2	4420,50€

Armoire filtrante pour produits inflammables, avec bac de rétention, porte avec vitre, 4 compartiments | AllProtekt

Optimise le stockage de grands volumes de solvants et produits inflammables grâce à 4 compartiments et 16 étagères de rétention anticorrosion, permettant de séparer les familles de produits et de contenir les fuites.
Réduit l'exposition aux vapeurs de solvants via un système de filtration intégré au charbon actif avec filtre AS, dont l'efficacité est conforme à la norme NF X 15-211.
Offre un accès ergonomique et un contrôle visuel rapide avec deux portes vitrées M2 ouvrant à 180° et réversibles (ouverture centrale), bac de rétention grande capacité amovible sans soulèvement et fermeture à clé ; à intégrer dans une démarche globale de conformité (stockage, CLP, ATEX, déchets, France / Europe).

Caractéristiques techniques

Type : Armoire filtrante pour produits inflammables avec bac de rétention, portes vitrées, 4 compartiments
Usage : Stockage sécurisé et séparé de solvants et liquides inflammables en laboratoires, contrôle qualité, R&D, maintenance et ateliers
Compartiments : 4 compartiments internes
Structure : Acier électro-zingué 10/10e
Finition : Peinture poudre polyester haute résistance aux agressions chimiques, polymérisée au four
Couleur : Corps blanc RAL 9003
Portes : 2 portes vitrées en polycarbonate ignifugé classé M2, ouverture à 180°, réversibles pour ouverture centrale
Étagères : 16 étagères de rétention réglables en hauteur au pas de 25 mm avec protection anticorrosion renforcée
Bac de rétention : Bac général grande capacité amovible sans soulèvement avec déflecteurs de récupération
Filtration : Système de filtration intégré au charbon actif, efficacité conforme norme NF X 15-211
Type de filtre : Filtre AS pour vapeurs de solvants inflammables



Référence	Dimensions extérieures L x H x P	Poids	Nombres d'étagères	Nombres de portes	Tarif HT
PS.VIQ1-220-1	1600 x 1950 x 500 mm	220 kg	16	2	5092,49€

Armoire filtrante pour produits corrosifs, avec bac de rétention, porte avec vitre, 2 compartiments | AllProtekt

Sécurise le stockage de produits corrosifs en offrant deux compartiments séparés et jusqu'à 8 étagères de rétention anticorrosion, pour organiser différentes familles de produits tout en limitant les fuites.
Améliore la qualité de l'air au poste de travail grâce à un système de filtration au charbon actif avec filtre BE pour vapeurs corrosives, dont l'efficacité est conforme à la norme NF X 15-211.
Porte(s) vitrée(s) en polycarbonate ignifugé M2 ouvrant à 180° pour un contrôle visuel rapide des stocks, avec fermeture à clé pour limiter les accès non autorisés ; à intégrer dans la démarche globale de conformité (stockage, CLP, déchets, France / Europe).

Caractéristiques techniques

Type : Armoire filtrante pour produits corrosifs avec bac de rétention, porte vitrée, 2 compartiments
Usage : Stockage sécurisé et éventuellement séparé de produits corrosifs en laboratoires, contrôle qualité, R&D, maintenance et ateliers
Compartiments : 2 compartiments internes
Structure : Acier électro-zingué 10/10e
Finition : Peinture poudre polyester haute résistance aux agressions chimiques, polymérisée au four
Couleur : Corps blanc RAL 9003
Porte(s) : Porte(s) vitrée(s) en polycarbonate ignifugé classé M2, ouverture à 180°
Étagères : Étagères de rétention réglables en hauteur au pas de 25 mm avec protection anticorrosion renforcée, jusqu'à 8 étagères
Bac de rétention : Bac général grande capacité amovible avec tapis absorbant
Filtration : Système de filtration intégré au charbon actif, efficacité conforme norme NF X 15-211
Type de filtre : Filtre BE pour vapeurs corrosives
Charge admissible : 60 kg par étagère (charge uniformément répartie)
Fermeture : Fermeture à clé



Référence	Dimensions extérieures L x H x P	Poids	Nombres d'étagères	Nombres de portes	Tarif HT
PS.VCD1-130-1	800 x 2160 x 500 mm	130 kg	8	1	3500,70€
PS.VCD1-170-1	1600 x 1950 x 500 mm	170 kg	8	2	4654,65€

Armoire filtrante pour produits corrosifs, avec bac de rétention, porte avec vitre, 4 compartiments | AllProtekt

Optimise le stockage de grandes quantités de produits corrosifs avec 4 compartiments et 16 étagères de rétention anticorrosion, permettant de séparer les familles de produits tout en maîtrisant les fuites.
Améliore la qualité de l'air grâce à un système de filtration intégré au charbon actif avec filtre BE pour vapeurs corrosives, offrant une efficacité conforme à la norme NF X 15-211.
Offre un accès ergonomique et un contrôle visuel rapide via deux portes vitrées M2 ouvrant à 180° et réversibles, avec bac de rétention général grande capacité amovible sans soulèvement et fermeture à clé pour sécuriser l'accès ; à intégrer dans la démarche globale de conformité (stockage, CLP, déchets, France / Europe).

Caractéristiques techniques

Type : Armoire filtrante pour produits corrosifs avec bac de rétention, portes vitrées, 4 compartiments
Usage : Stockage sécurisé et séparé de produits corrosifs en laboratoires, contrôle qualité, R&D, maintenance et ateliers
Compartiments : 4 compartiments internes
Structure : Acier électro-zingué 10/10e
Finition : Peinture poudre polyester haute résistance aux agressions chimiques, polymérisée au four
Couleur : Corps blanc RAL 9003
Portes : 2 portes vitrées en polycarbonate ignifugé classé M2, ouverture à 180°, réversibles pour ouverture centrale
Étagères : 16 étagères de rétention réglables en hauteur au pas de 25 mm avec protection anticorrosion renforcée
Bac de rétention : Bac général grande capacité amovible sans soulèvement, avec déflecteurs de récupération
Filtration : Système de filtration intégré au charbon actif, efficacité conforme norme NF X 15-211
Type de filtre : Filtre BE pour vapeurs corrosives
Fermeture : Fermeture à clé



Référence	Dimensions extérieures L x H x P	Poids	Nombres d'étagères	Nombres de portes	Tarif HT
PS.VCQ1-220-1	1600 x 1950 x 500 mm	220 kg	16	2	5289,89€

Armoire pour produits CMR corrosif, avec filtration (caisson de filtration inclus), avec bac de rétention | AllProtekt

Sécurise le stockage des produits CMR corrosifs en combinant une structure robuste, un caisson de filtration intégré et une rétention adaptée aux liquides agressifs.
Limite les risques de fuite et de corrosion grâce aux étagères de rétention doublées en PEHD et au bac de rétention général amovible en PPH, compatibles avec la plupart des acides et bases.
Facilite la gestion réglementaire des produits CMR (traçabilité, signalisation) via casier porte-documents, pictogrammes de risques, porte ouvrant à 180° et fermeture à clé ; à intégrer dans une démarche globale de conformité (CMR, CLP, déchets, France / Europe).

Caractéristiques techniques

Type : Armoire de stockage pour produits CMR corrosifs avec caisson de filtration et bac de rétention
Usage : Stockage sécurisé de produits corrosifs classés CMR en laboratoires, contrôle qualité, R&D, pharmacies hospitalières, ateliers
Structure : Acier robuste 12/10e
Finition : Peinture poudre époxy polymérisée au four
Couleur : Corps blanc RAL 9003
Filtration : Caisson de filtration inclus (type non précisé, destiné à limiter l'exposition aux vapeurs/émanations de produits CMR corrosifs)
Porte : Porte(s) ouvrant à 180°
Fermeture : Fermeture à clé
Signalétique : Casier porte-documents et pictogrammes de risques
Étagères : Étagères de rétention réglables en hauteur au pas de 25 mm, avec doublages en polyéthylène haute densité (PEHD)
Bac de rétention : Bac de rétention générale amovible en polypropylène (PPH)



Référence	Dimensions extérieures L x H x P	Poids	Nombres d'étagères	Nombres de portes	Tarif HT
PS.RC01-75-1	580 x 1950 x 500 mm	75 kg	3	1	2473,80€
PS.RC01-115-1	1100 x 1950 x 500 mm	115 kg	3	2	2528,40€

ARMOIRES POUR PRODUITS TOXIQUES

Armoire pour produits toxiques, avec bac de rétention | AllProtekt

Permet de regrouper en sécurité les produits toxiques grâce à un bac de rétention limitant les conséquences d'un déversement accidentel.
Offre une structure robuste en acier 9/10e avec finition époxy pour un usage intensif en laboratoire, atelier ou local technique.
Disponible en plusieurs capacités (basse, mi-haute, haute, 1 ou 2 portes) avec garantie 5 ans pour s'adapter aux volumes de stockage et aux contraintes d'installation.

Caractéristiques techniques

Type : Armoire de stockage pour produits toxiques avec bac de rétention
Usage : Stockage de produits toxiques et très toxiques en laboratoires, ateliers, locaux techniques
Structure : Acier 9/10e, peinture époxy
Bac de rétention : 1 bac de rétention pour collecte des fuites et déversements
Garantie : 5 ans



Référence	Dimensions extérieures L x H x P	Poids	Nombres d'étagères	Nombres de portes	Tarif HT
PS.TND1-33-1	580 x 650 x 500 mm	33 kg	1	1	516,60€
PS.TND1-43-1	580 x 975 x 500 mm	43 kg	2	1	571,20€
PS.TND1-75-1	580 x 1950 x 500 mm	75 kg	3	1	868,35€
PS.TND1-115-1	1100 x 1950 x 500 mm	115 kg	3	2	1253,70€

Armoire pour produits toxiques, avec bac de rétention, 2 compartiments | AllProtekt

Permet d'organiser et séparer deux familles de produits toxiques dans une même armoire grâce à 2 compartiments et 6 étagères de rétention réglables.
Limite les risques de déversement avec un bac de rétention général amovible et des étagères de rétention, pour une zone de stockage plus sûre et plus facile à nettoyer.
S'intègre aisément dans les laboratoires et locaux techniques avec une structure acier 12/10e blanche RAL 9003, portes ouvrant à 180°, casier porte-documents, pictogrammes de risques et fermeture à clé.

Caractéristiques techniques

Type : Armoire pour produits toxiques 2 compartiments avec bac de rétention
Usage : Stockage séparé de produits toxiques et très toxiques en laboratoires, ateliers, locaux techniques
Compartiments : 2 compartiments internes
Structure : Acier robuste 12/10e
Couleur : Corps blanc RAL 9003
Portes : 2 portes ouvrant à 180°
Fermeture : Fermeture à clé
Signalétique : Casier porte-documents et pictogrammes de risques
Étagères : 6 étagères de rétention réglables en hauteur au pas de 25 mm
Bac de rétention : Bac de rétention générale amovible



Référence	Dimensions extérieures L x H x P	Poids	Nombres d'étagères	Nombres de portes	Tarif HT
PS.TDC1-125-1	1100 x 1950 x 500 mm	125 kg	6	2	1549,80€

Armoire pour produits toxiques, avec bac de rétention | AllProtekt

Centralise le stockage de produits toxiques en sécurité grâce à des étagères de rétention et un bac de rétention amovible avec déflecteurs de récupération pour maîtriser les fuites.
Améliore l'ergonomie et l'accès avec une structure sans montant central, des portes ouvrant à 180° et des étagères réglables au pas de 25 mm pour adapter l'espace aux différents conditionnements.
Facilite la gestion réglementaire des toxiques via casier porte-documents, pictogrammes de sécurité, ventilation naturelle raccordable, fermeture à clé et garantie 5 ans ; à intégrer dans une démarche globale de conformité (CLP, ICPE, déchets, France / Europe).

Caractéristiques techniques

Type : Armoire de stockage pour produits toxiques avec bac de rétention
Usage : Stockage sécurisé de produits toxiques et très toxiques en laboratoires, ateliers, locaux techniques et zones de stockage chimique
Structure : Acier robuste 9/10e, peinture poudre époxy
Couleur : Corps gris RAL 7035, portes jaunes RAL 1003
Conception : Structure sans montant central pour faciliter les manipulations et l'accès au bac de rétention
Portes : Portes ouvrant à 180°
Fermeture : Fermeture à clé
Équipements : Casier porte-documents et pictogramme de sécurité
Étagères : Étagères de rétention réglables en hauteur au pas de 25 mm
Bac de rétention : Bac de rétention générale amovible avec déflecteurs de récupération
Ventilation : Ventilation naturelle (possibilité de raccordements divers)
Charge admissible : 80 kg par étagère (charge uniformément répartie)
Garantie : 5 ans



Référence	Dimensions extérieures L x H x P	Poids	Nombres d'étagères	Nombres de portes	Tarif HT
PS.TNO1-281-1	500 x 1000 x 500 mm	28 kg	1	1	506,10€
PS.TNO1-481-1	950 x 1000 x 500 mm	48 kg	1	1	626,85€
PS.TNO1-483-1	500 x 1950 x 500 mm	48 kg	3	1	681,45€
PS.TNO1-783-1	950 x 1950 x 500 mm	78 kg	3	2	827,00€

Armoire pour produits toxiques, avec bac de rétention, étagères coulissantes | AllProtekt

Optimise le stockage des produits toxiques grâce à des étagères coulissantes à rétention qui offrent un accès facilité aux flacons du fond tout en maîtrisant les fuites.
Assure une grande robustesse et une bonne tenue dans le temps avec une structure acier 12/10e, peinture époxy blanche RAL 9003 et porte ouvrant à 180° avec fermeture à clé.
Facilite la gestion des risques (traçabilité, inventaires) via casier porte-documents, pictogrammes de risques et réglage des étagères au pas de 25 mm pour adapter l'agencement aux différents conditionnements.

Caractéristiques techniques

Type : Armoire pour produits toxiques avec bac de rétention intégré aux étagères coulissantes
Usage : Stockage sécurisé de produits toxiques et très toxiques en laboratoires, ateliers et locaux techniques
Structure : Acier robuste 12/10e
Finition : Peinture poudre époxy polymérisée au four
Couleur : Corps blanc RAL 9003
Porte : 1 porte ouvrant à 180°
Fermeture : Fermeture à clé
Équipements : Casier porte-documents et pictogrammes de risques
Étagères : Étagères coulissantes avec rétention, réglables en hauteur au pas de 25 mm



Référence	Dimensions extérieures L x H x P	Poids	Nombres d'étagères	Nombres de portes	Tarif HT
PS.TC01-4-1	500 x 1950 x 500 mm	75 kg	4	1	1176,00€
PS.TC01-5-1	500 x 1950 x 500 mm	82 kg	5	1	1253,70€
PS.TC01-6-1	500 x 1950 x 500 mm	89 kg	6	1	1330,35€

Armoire pour produits toxiques, avec bac de rétention, porte avec vitre | AllProtekt

Centralise le stockage des produits toxiques en sécurité avec des étagères de rétention et un bac de rétention amovible équipé de déflecteurs de récupération pour maîtriser les fuites.
Offre un contrôle visuel permanent des stocks grâce aux portes vitrées ouvrant à 180°, sans montant central, pour un accès complet aux flacons et bidons.
S'intègre facilement en laboratoire ou local technique avec ventilation naturelle raccordable, casier porte-documents, pictogramme de sécurité, fermeture à clé et charge admissible de 80 kg par étagère.

Caractéristiques techniques

Type : Armoire de stockage pour produits toxiques avec bac de rétention et portes vitrées
Usage : Stockage sécurisé de produits toxiques et très toxiques en laboratoires, ateliers et locaux techniques
Structure : Acier robuste 9/10e, peinture poudre époxy
Couleur : Corps gris RAL 7035
Conception : Structure sans montant central pour faciliter les manipulations
Portes : 2 portes vitrées ouvrant à 180°
Fermeture : Fermeture à clé
Équipements : Casier porte-documents et pictogramme de sécurité
Étagères : 3 étagères de rétention réglables en hauteur au pas de 25 mm
Bac de rétention : Bac de rétention générale amovible avec déflecteurs de récupération
Ventilation : Ventilation naturelle (possibilité de raccordements divers)
Charge admissible : 80 kg par étagère (charge uniformément répartie)



Référence	Dimensions extérieures L x H x P	Poids	Nombres d'étagères	Nombres de portes	Tarif HT
PS.TTR1-783-1	950 x 1950 x 500 mm	78 kg	3	2	1362,90€

Armoire pour produits toxiques, avec bac de rétention, porte avec vitre | AllProtekt

Sécurise le stockage des produits toxiques avec des étagères de rétention et un bac de rétention amovible doté de déflecteurs de récupération pour contenir efficacement les fuites.
Permet un contrôle visuel immédiat des réactifs grâce à la porte vitrée ouvrant à 180°, tout en limitant l'accès aux personnes autorisées via la fermeture à clé.
S'intègre facilement dans les laboratoires et locaux techniques avec une structure acier 12/10e époxy RAL 9003, ventilation naturelle raccordable (Ø 80 mm) et pictogrammes de risques conformes NF X 08-003.

Caractéristiques techniques

Type : Armoire de stockage pour produits toxiques avec bac de rétention et porte vitrée
Usage : Stockage sécurisé de produits toxiques et très toxiques en laboratoires, ateliers et locaux techniques
Structure : Acier robuste 12/10e, peinture poudre époxy polymérisée au four
Couleur : Corps blanc RAL 9003
Porte(s) : Porte(s) vitrée(s) ouvrant à 180°
Fermeture : Fermeture à clé
Signalétique : Casier porte-documents et pictogrammes de risques conformes à la norme NF X 08-003
Étagères : Étagères de rétention réglables en hauteur au pas de 25 mm
Bac de rétention : Bac de rétention amovible avec déflecteurs de récupération
Ventilation : Ventilation naturelle (possibilité de raccordements divers), Ø 80 mm, raccordement sur le toit



Référence	Dimensions extérieures L x H x P	Poids	Nombres d'étagères	Nombres de portes	Tarif HT
PS.TTD1-75-1	580 x 1950 x 500 mm	75 kg	3	1	978,60€
PS.TTD1-115-1	1100 x 1950 x 500 mm	115 kg	3	2	1362,90€

Armoire pour produits toxiques, avec bac de rétention, porte avec vitre, 2 compartiments | AllProtekt

Centralise le stockage de produits toxiques dans 2 compartiments avec 6 étagères de rétention et un bac de rétention amovible, pour limiter efficacement les fuites et déversements.
Permet un contrôle visuel rapide des stocks grâce aux portes vitrées ouvrant à 180°, tout en sécurisant l'accès par fermeture à clé et pictogrammes de risques conformes NF X 08-003.
S'adapte aux environnements de laboratoire exigeants avec une structure acier 12/10e époxy blanche RAL 9003, ventilation naturelle raccordable (Ø 80 mm) et capacité de charge de 120 kg par étagère.

Caractéristiques techniques

Type : Armoire pour produits toxiques 2 compartiments avec bac de rétention et portes vitrées
Usage : Stockage sécurisé de produits toxiques et très toxiques en laboratoires, ateliers, locaux techniques
Compartiments : 2 compartiments internes
Structure : Acier robuste 12/10e, peinture poudre époxy polymérisée au four
Couleur : Corps blanc RAL 9003
Portes : 2 portes vitrées ouvrant à 180° (version portes transparentes)
Fermeture : Fermeture à clé
Signalétique : Casier porte-documents et pictogrammes de risques conformes NF X 08-003
Étagères : 6 étagères de rétention réglables en hauteur au pas de 25 mm
Bac de rétention : Bac de rétention amovible avec déflecteurs de récupération
Ventilation : Ventilation naturelle (possibilité de raccordements divers), Ø 80 mm, raccordement sur le toit
Charge admissible : 120 kg par étagère (charge uniformément répartie)



Référence	Dimensions extérieures L x H x P	Poids	Nombres d'étagères	Nombres de portes	Tarif HT
PS.TTC1-125-1	1100 x 1950 x 500 mm	125 kg	6	2	1660,05€

Armoire avec rétention 50% pour produits toxiques, avec bac de rétention | AllProtekt

Sécurise le stockage de produits toxiques avec une armoire à rétention 50 %, combinant étagères de rétention et bac de rétention grande capacité pour maîtriser les déversements. Offre une excellente visibilité et robustesse grâce à une structure acier 10/10e jaune RAL 1003, portes ouvrant à 180°, ventilation haute et basse et mise à la terre. Adaptable à de nombreux usages en laboratoire et atelier avec étagères réglables au pas de 25 mm, option d'étagères coulissantes et capacité de stockage jusqu'à 75 L utilisée à 100 %.

Caractéristiques techniques

Type : Armoire de stockage pour produits toxiques avec rétention 50 % et bac de rétention
Usage : Stockage de produits toxiques et dangereux en laboratoires, ateliers, locaux techniques
Structure : Acier robuste 10/10e
Finition : Peinture poudre époxy polymérisée au four
Couleur : Corps jaune RAL 1003
Portes : Porte(s) ouvrant à 180°
Fermeture : Fermeture manuelle avec verrouillage à clés
Ventilation : Collerettes de ventilation haute et basse (raccordement possible à une extraction)
Mise à la terre : Vis de liaison à la terre
Étagères : Étagères de rétention réglables en hauteur au pas de 25 mm
Bac de rétention : Bac amovible grande capacité avec caillebotis et déflecteurs de récupération
Rétention : Armoire à rétention 50 %, utilisable à 100 % pour un volume de stockage total de 75 L
Options : Étagères coulissantes (en option)



Référence	Dimensions extérieures L x H x P	Poids	Nombres d'étagères	Nombres de portes	Tarif HT
PS.TCI1-75-1	580 x 1950 x 500 mm	75 kg	2	1	1088,85€
PS.TCI1-115-1	1100 x 1950 x 500 mm	115 kg	2	2	1374,45€

Armoire avec rétention 100% pour produits toxiques, avec bac de rétention | AllProtekt

Garantit une rétention 100 % pour le stockage de produits toxiques grâce à la combinaison d'étagères de rétention et d'un bac de rétention grande capacité avec caillebotis. Renforce la sécurité en local technique ou laboratoire avec une structure acier 12/10e jaune RAL 1003, portes ouvrant à 180°, ventilation haute et basse et mise à la terre. S'adapte aux contraintes d'exploitation grâce aux étagères réglables au pas de 25 mm, à l'option étagères coulissantes et aux versions 1 ou 2 portes pour optimiser l'implantation.

Caractéristiques techniques

Type : Armoire de stockage pour produits toxiques avec rétention 100 % et bac de rétention
Usage : Stockage sécurisé de produits toxiques et dangereux en laboratoires, ateliers, locaux techniques
Structure : Acier robuste 12/10e
Finition : Peinture poudre époxy polymérisée au four
Couleur : Corps jaune RAL 1003
Porte(s) : Porte(s) ouvrant à 180°
Fermeture : Fermeture manuelle avec verrouillage à clés
Ventilation : Collerettes de ventilation haute et basse (raccordement possible à une extraction)
Mise à la terre : Vis de liaison à la terre
Étagères : Étagères de rétention réglables en hauteur au pas de 25 mm
Bac de rétention : Bac amovible grande capacité avec caillebotis et déflecteurs de récupération, permettant une rétention 100 %
Options : Étagères coulissantes (en option)



Référence	Dimensions extérieures L x H x P	Poids	Nombres d'étagères	Nombres de portes	Tarif HT
PS.TCE1-75-1	580 x 1950 x 500 mm	75 kg	2	1	1088,85€
PS.TCE1-115-1	1100 x 1950 x 500 mm	115 kg	2	2	1374,45€

ARMOIRES POUR PRODUITS PHYTOSANITAIRES

Armoire pour produits phytosanitaires, avec bac de rétention | AllProtekt

Permet de stocker en sécurité les produits phytosanitaires (bidons, pulvérisateurs, concentrés) grâce à des étagères de rétention et un bac de rétention amovible avec déflecteurs de récupération.
Facilite l'accès et la manutention des contenants avec une structure sans montant central, des portes ouvrant à 180° et des étagères réglables au pas de 25 mm.
S'intègre aisément dans les locaux techniques et de stockage avec ventilation naturelle raccordable, casier porte-documents, pictogrammes de sécurité et fermeture à clé ; à utiliser dans le cadre d'une démarche réglementaire globale (phytos, ICPE, déchets, France / Europe).

Caractéristiques techniques

Type : Armoire de stockage pour produits phytosanitaires avec bac de rétention
Usage : Stockage de produits phytosanitaires et pesticides en locaux techniques, ateliers, exploitations agricoles, laboratoires d'essais
Structure : Acier robuste 9/10e, peinture poudre époxy
Couleur : Corps vert RAL 6032
Conception : Structure sans montant central pour faciliter les manipulations des étagères et du bac de rétention
Portes : Porte(s) ouvrant à 180°
Fermeture : Fermeture à clé
Équipements : Casier porte-documents et pictogramme de sécurité
Étagères : Étagères de rétention réglables en hauteur au pas de 25 mm
Bac de rétention : Bac de rétention amovible avec déflecteurs de récupération
Ventilation : Ventilation naturelle (possibilité de raccordements divers)



Référence	Dimensions extérieures L x H x P	Poids	Nombres d'étagères	Nombres de portes	Tarif HT
PS.YN01-281-1	500 x 1000 x 500 mm	28 kg	1	2	506,10€
PS.YN01-481-1	950 x 1000 x 500 mm	48 kg	1	2	626,85€
PS.YN01-483-1	500 x 1950 x 500 mm	48 kg	3	1	681,45€
PS.YN01-783-1	950 x 1950 x 500 mm	78 kg	3	2	827,00€

Armoire pour produits phytosanitaires, avec bac de rétention, porte avec vitre | AllProtekt

Sécurise le stockage des produits phytosanitaires (herbicides, fongicides, insecticides) grâce à des étagères de rétention et un bac de rétention amovible avec déflecteurs de récupération.
Facilite le contrôle visuel des stocks et des dates de péremption via deux portes vitrées ouvrant à 180°, sans montant central, pour un accès total aux bidons et pulvérisateurs.
S'intègre facilement en local technique ou agricole avec ventilation naturelle raccordable, charge admissible de 80 kg par étagère, casier porte-documents, pictogrammes de sécurité et fermeture à clé ; à utiliser dans le cadre d'une démarche réglementaire globale (phytosanitaires, CLP, déchets, France / Europe).

Caractéristiques techniques

Type : Armoire de stockage pour produits phytosanitaires avec bac de rétention et portes vitrées
Usage : Stockage de produits phytosanitaires et pesticides en exploitations agricoles, ateliers, locaux techniques, laboratoires d'essais
Structure : Acier robuste 9/10e, peinture poudre époxy
Couleur : Corps vert RAL 6032, portes vitrées grises RAL 7035
Conception : Structure sans montant central pour faciliter les manipulations des étagères et du bac de rétention
Portes : 2 portes vitrées ouvrant à 180°
Fermeture : Fermeture à clé
Équipements : Casier porte-documents et pictogramme de sécurité
Étagères : 3 étagères de rétention réglables en hauteur au pas de 25 mm
Bac de rétention : Bac de rétention amovible avec déflecteurs de récupération
Ventilation : Ventilation naturelle (possibilité de raccordements divers)
Charge admissible : 80 kg par étagère (charge uniformément répartie)



Référence	Dimensions extérieures L x H x P	Poids	Nombres d'étagères	Nombres de portes	Tarif HT
PS.YTR1-783-1	950 x 1950 x 500 mm	78 kg	3	2	1362,90€

ARMOIRES MULTI-RISQUES

Armoire multi risque, avec bac de rétention | AllProtekt

Centralise le stockage de différents produits dangereux (corrosifs dilués, solvants en petite quantité, réactifs divers) grâce à une armoire multi-risque équipée d'étagères et d'un bac de rétention.
Réduit les risques de fuites et de contamination croisée avec étagère de rétention doublée en PEHD et bac de rétention générale en PPH amovible pour un nettoyage rapide.
Facilite l'organisation et la traçabilité des stocks avec casier porte-documents, pictogrammes de risques, fermeture à clé et porte ouvrant à 180° ; à intégrer dans la démarche de conformité interne (CLP, stockage, déchets, France / Europe).

Caractéristiques techniques

Conçue pour le stockage polyvalent de produits chimiques, cette armoire multi-risque convient aux laboratoires, ateliers et locaux techniques souhaitant regrouper différents conditionnements (flacons, bidons, petits contenants).
La structure en acier 10/10e avec peinture époxy RAL 9003 assure une bonne résistance mécanique, tandis que l'étagère de rétention doublée en PEHD et le bac de rétention générale en polypropylène amovible limitent les effets des fuites et projections.
La porte ouvrant à 180°, le casier porte-documents, les pictogrammes de risques et la fermeture à clé contribuent à une gestion organisée et sécurisée des produits.
Produit destiné à un usage en laboratoire ou environnement professionnel ; l'utilisateur reste responsable de vérifier la conformité réglementaire (stockage, CLP, gestion des déchets, etc.) dans son domaine (France et Europe).



Référence	Dimensions extérieures L x H x P	Poids	Nombres d'étagères	Nombres de portes	Tarif HT
PS.IUN1-33-1	580 x 650 x 500 mm	33 kg	1	1	648,90€
PS.IUN1-43-1	580 x 975 x 500 mm	43 kg	2	1	758,10€

Armoire multi risque, avec bac de rétention, 2 compartiments | AllProtekt

Permet de séparer deux familles de produits (acides / autres produits chimiques) dans une même armoire grâce à 2 compartiments avec portes indépendantes et étagères dédiées.
Réduit les risques de fuites et de corrosion avec des étagères de rétention doublées PEHD et un bac de rétention amovible en PPH anticorrosion pour le compartiment acides.
Facilite la conformité interne grâce à la signalétique conforme NF X 08-003, la ventilation naturelle raccordable et la fermeture à clé, l'utilisateur restant responsable du respect global des réglementations (CLP, stockage, déchets, France / Europe).

Caractéristiques techniques

Type : Armoire multi-risque 2 compartiments avec bac de rétention
Usage : Stockage séparé d'acides et d'autres produits chimiques en laboratoires, ateliers, maintenance, locaux techniques
Compartiments : 2 compartiments indépendants
Structure : Acier robuste 10/10e
Finition : Peinture poudre époxy polymérisée au four
Couleur : Corps blanc RAL 9003
Portes : Portes indépendantes ouvrant à 180°, 2 portes
Fermeture : Fermeture à clé
Signalétique : Pictogrammes de risques conformes à la norme NF X 08-003
Étagères : Étagères de rétention réglables en hauteur au pas de 25 mm, avec doublage PEHD anticorrosion pour le compartiment acides
Bac de rétention : Bac amovible en polypropylène (PPH) anticorrosion pour le compartiment acides, avec déflecteurs de récupération
Ventilation : Ventilation naturelle, possibilité de raccordements divers Ø 80 mm, raccordement au dos



Référence	Dimensions extérieures L x H x P	Poids	Nombres d'étagères	Nombres de portes	Tarif HT
PS.IDE1-681-1	1160 x 650 x 500 mm	68 kg	2	2	1080,45€
PS.IDE1-682-1	580 x 1300 x 500 mm	68 kg	2	2	1165,50€
PS.IDE1-77-1	580 x 1950 x 500 mm	77 kg	4	2	1418,55€
PS.IDE1-86-1	1160 x 975 x 500 mm	86 kg	4	2	1440,60€

Armoire multi risque, avec bac de rétention, 2 compartiments, étagères coulissantes | AllProtekt

Sépare deux familles de produits chimiques dans une seule armoire grâce à 2 compartiments indépendants, dont un compartiment avec doublage pour une meilleure protection.
Améliore l'ergonomie au quotidien avec 6 étagères de rétention coulissantes réglables en hauteur, permettant d'accéder facilement aux flacons et bidons du fond tout en maîtrisant les fuites.
Favorise une intégration sûre en local technique ou laboratoire via une structure acier 10/10e, une ventilation naturelle raccordable par plénum arrière, la fermeture à clé et une finition époxy RAL 9003 ; à intégrer dans la démarche globale de conformité (CLP, stockage, déchets, France / Europe).

Caractéristiques techniques

Type : Armoire multi-risque 2 compartiments avec étagères coulissantes et rétention
Usage : Stockage séparé de différentes familles de produits chimiques en laboratoires, ateliers, maintenance, locaux techniques
Compartiments : 2 compartiments, dont 1 compartiment avec doublage protecteur
Structure : Acier robuste 10/10e
Finition : Peinture poudre époxy polymérisée au four
Couleur : Blanc RAL 9003
Portes : Portes indépendantes ouvrant à 180°
Fermeture : Fermeture à clé
Étagères : 6 étagères coulissantes avec rétention, réglables en hauteur au pas de 25 mm
Ventilation : Ventilation naturelle, possibilité de raccordements divers via plénum centralisateur arrière, Ø 80 mm, raccordement au dos



Référence	Dimensions extérieures L x H x P	Poids	Nombres d'étagères	Nombres de portes	Tarif HT
PS.IDC1-80-1	580 x 1950 x 500 mm	80 kg	6	2	1677,90€

Armoire multi risque, avec bac de rétention, 3 compartiments | AllProtekt

Permet de séparer jusqu'à trois familles de produits chimiques (acides, bases, solvants, etc.) dans une seule armoire grâce à 3 compartiments distincts avec portes indépendantes.
Contribue à limiter les fuites et mélanges accidentels via des étagères de rangement multiples et un bac de rétention (selon configuration), favorisant un stockage organisé des flacons et bidons.
Sécurise l'accès aux produits avec fermeture à clé sur chaque ensemble de portes et garantie 5 ans, à intégrer dans une démarche globale de conformité interne (CLP, stockage, déchets, France / Europe).

Caractéristiques techniques

Type : Armoire multi-risque 3 compartiments avec bac de rétention
Usage : Stockage séparé de plusieurs familles de produits chimiques en laboratoires, ateliers, maintenance, locaux techniques
Compartiments : 3 compartiments verticaux, chacun avec sa porte
Fermeture : Fermeture à clé
Garantie : 5 ans
Bac de rétention : Bac général de rétention (selon configuration, pour récupération des fuites et déversements)



Référence	Dimensions extérieures L x H x P	Poids	Nombres d'étagères	Nombres de portes	Tarif HT
PS.ITR1-84-1	580 x 1950 x 500 mm	84 kg	3	3	1525,65€
PS.ITR1-150-1	1160 x 1950 x 500 mm	150 kg	7	3	2166,15€

Armoire multi risque, avec bac de rétention, 3 compartiments, étagères coulissantes | AllProtekt

Permet de séparer jusqu'à trois familles de produits chimiques (acides, bases, solvants, etc.) grâce à 3 compartiments indépendants, dont un compartiment avec doublage pour une meilleure protection.
Améliore l'ergonomie et la sécurité avec 6 étagères coulissantes à rétention, réglables en hauteur, donnant un accès aisé aux flacons du fond tout en contenant les fuites.
S'intègre facilement dans les laboratoires et locaux techniques grâce à une ventilation naturelle raccordable via plénum arrière, une structure acier 10/10e époxy RAL 9003 et une fermeture à clé ; à intégrer dans la démarche globale de conformité (CLP, stockage, déchets, France / Europe).

Caractéristiques techniques

Type : Armoire multi-risque 3 compartiments avec étagères coulissantes et rétention
Usage : Stockage séparé de plusieurs familles de produits chimiques en laboratoires, ateliers, maintenance, locaux techniques
Compartiments : 3 compartiments, dont 1 compartiment avec doublage protecteur
Structure : Acier robuste 10/10e
Finition : Peinture poudre époxy polymérisée au four
Couleur : Blanc RAL 9003
Portes : 3 portes indépendantes ouvrant à 180°
Fermeture : Fermeture à clé
Étagères : 6 étagères coulissantes avec rétention, réglables en hauteur au pas de 25 mm
Ventilation : Ventilation naturelle, possibilité de raccordements divers via plénum centralisateur à l'arrière, Ø 80 mm, raccordement au dos



Référence	Dimensions extérieures L x H x P	Poids	Nombres d'étagères	Nombres de portes	Tarif HT
PS.ITC1-130-1	580 x 1950 x 500 mm	130 kg	6	3	1843,80€

Armoire multi risque, avec bac de rétention, 4 compartiments | AllProtekt

Permet de séparer jusqu'à quatre familles de produits chimiques dans une seule armoire multi-risque, grâce à 4 compartiments verticaux et 6 niveaux de rangement.
Contribue à limiter les fuites et mélanges accidentels via un bac de rétention commun (selon configuration) et des multiples étagères adaptées aux flacons et bidons.
Sécurise l'accès aux produits avec fermeture à clé sur l'ensemble des portes et garantie 5 ans, à intégrer dans une démarche globale de conformité interne (CLP, stockage, déchets, France / Europe).

Caractéristiques techniques

Type : Armoire multi-risque 4 compartiments avec bac de rétention
Usage : Stockage séparé de plusieurs familles de produits chimiques en laboratoires, ateliers, maintenance, locaux techniques
Compartiments : 4 compartiments verticaux
Fermeture : Fermeture à clé
Garantie : 5 ans
Bac de rétention : Bac général de rétention pour récupération des fuites et déversements (selon modèle)



Référence	Dimensions extérieures L x H x P	Poids	Nombres d'étagères	Nombres de portes	Tarif HT
PS.IQU1-150-1	1160 x 1950 x 500 mm	150 kg	6	3 + 1 grande	2158,80€
PS.IQU1-155-1	1160 x 1950 x 500 mm	155 kg	6	4	2297,40€

ARMOIRES POUR BATTERIES LITHIUM

Armoire de sécurité pour batteries lithium, 10 minutes, avec bac de rétention | AllProtekt

Sécurise la charge et le stockage de batteries lithium grâce à une armoire dédiée avec bac de rétention, détecteur de fumée et clapets coupe-feu, conçue pour offrir une protection de 10 minutes en cas de départ de feu.
Permet la connexion simultanée de plusieurs chargeurs avec 8 prises électriques par étagère et étagères perforées, pour une circulation d'air et un câblage facilités.
S'intègre facilement dans les ateliers, laboratoires et zones logistiques avec plusieurs configurations (1 ou 2 portes, 1 à 3 étagères) et accessoires / options disponibles (PO.DWI1, PO.PRE1) pour adapter la solution à votre protocole interne de sécurité.

Caractéristiques techniques

Type : Armoire de sécurité pour charge et stockage de batteries lithium, 10 minutes, avec bac de rétention
Usage : Sécurisation de la charge, du stockage temporaire ou du confinement de batteries lithium en laboratoire, atelier, entrepôt, zone de préparation
Protection incendie : 1 extincteur intégré, 1 détecteur de fumée, 2 clapets coupe-feu
Étagères : Étagères perforées (pour ventilation et passage des câbles), 8 prises par étagère
Bac de rétention : Bac de rétention pour collecte d'électrolytes ou liquides issus d'un dommage batterie
Accessoires / options : Références PO.DWI1 et PO.PRE1 (en option)



Référence	Dimensions extérieures L x H x P	Poids	Nombres d'étagères	Nombres de portes	Tarif HT
PS.LDI1-85-1	600 x 1100 x 520 mm	85 kg	1	1	3060,75€
PS.LDI1-125-1	600 x 1800 x 520 mm	125 kg	3	1	3664,50€
PS.LDI1-140-1	1200 x 1100 x 520 mm	140 kg	2	2	3811,50€
PS.LDI1-190-1	1200 x 1800 x 520 mm	190 kg	3	2	4473,00€

Armoire de sécurité pour batteries lithium, 30 minutes, avec bac de rétention | AllProtekt

Assure une protection élevée pour la charge et le stockage de batteries lithium avec une armoire conforme EN 14470-1 offrant 30 minutes de résistance au feu, clapets coupe-feu et fermeture automatique des portes.
Permet la charge simultanée de plusieurs batteries grâce à 8 prises par étagère, tout en favorisant la détection précoce d'incident via un détecteur de fumée Wi-Fi pour alerter rapidement le personnel.
S'adapte aux besoins des laboratoires, ateliers et zones logistiques avec trois configurations de dimensions et d'équipements, un bac de rétention intégré et plusieurs options disponibles (PO.DWI1, PO.PRE1, PO.EXE1) pour compléter la chaîne de sécurité interne.

Caractéristiques techniques

Type : Armoire de sécurité pour charge et stockage de batteries lithium, 30 minutes, avec bac de rétention
Norme : Conforme à la norme EN 14470-1 (armoires pour liquides inflammables, utilisée ici pour le confinement incendie des batteries lithium, 30 minutes)
Usage : Sécurisation de la charge, du stockage temporaire ou du confinement de batteries lithium en laboratoire, R&D, atelier, entrepôt
Protection incendie : Détecteur de fumée Wi-Fi, clapets coupe-feu, fermeture automatique des portes en cas d'incendie
Étagères : Étagères (non perforées précisées, adaptées à la pose de batteries), 8 prises électriques par étagère
Bac de rétention : Bac de rétention pour collecte d'électrolytes ou liquides d'extinction en cas de dommage batterie
Accessoires / options : Références PO.DWI1, PO.PRE1 et PO.EXE1 (en option)



Référence	Dimensions extérieures L x H x P	Poids	Nombres d'étagères	Nombres de portes	Tarif HT
PS.LTR1-110-1	1100 x 600 x 595 mm	110 kg	1	2	2604,00€
PS.LTR1-175-1	600 x 1950 x 595 mm	175 kg	3	1	3196,20€
PS.LTR1-284-1	1154 x 1950 x 595 mm	284 kg	3	2	3810,45€

Armoire de sécurité pour batteries lithium, 90 minutes, avec bac de rétention | AllProtekt

Assure un niveau de protection très élevé pour la charge et le stockage de batteries lithium grâce à une armoire conforme EN 14470-1 offrant 90 minutes de résistance au feu.
Permet la charge simultanée de plusieurs batteries avec 6 prises par étagère (10 prises par étagère pour le modèle large), tout en confinant d'éventuelles fuites dans un bac de rétention.
S'adapte aux besoins des laboratoires, ateliers et entrepôts avec trois configurations (compacte, haute 1 porte, large 2 portes) et plusieurs options disponibles (PO.EXL1, PO.DWI1, PO.ADE1) pour compléter votre dispositif de sécurité interne.

Caractéristiques techniques

Type : Armoire de sécurité pour charge et stockage de batteries lithium, 90 minutes, avec bac de rétention
Norme : Conforme à la norme EN 14470-1 (armoires de sécurité à résistance au feu 90 minutes)
Usage : Sécurisation de la charge, du stockage temporaire ou du confinement de batteries lithium en laboratoire, R&D, centre d'essais, atelier, entrepôt
Équipement électrique : 6 prises par étagère (modèles standard), 10 prises par étagère pour le modèle large 1200 mm
Bac de rétention : Bac pour collecte d'électrolytes ou liquides d'extinction en cas de dommage batterie
Accessoires / options : PO.EXL1, PO.DWI1, PO.ADE1 (en option)



Référence	Dimensions extérieures L x H x P	Poids	Nombres d'étagères	Nombres de portes	Tarif HT
PS.LQU1-75-1	595 x 840 x 520 mm	75 kg	1	1	2367,75€
PS.LQU1-210-1	595 x 2120 x 600 mm	210 kg	4	1	5440,04€
PS.LQU1-350-1	1200 x 2120 x 600 mm	350 kg	4	2	5934,59€

Armoire pour aérosols, vernis et peinture, avec bac de rétention | AllProtekt

Sécurise le stockage d'aérosols, vernis et peintures grâce à des étagères de rétention et un bac de rétention général amovible, limitant les risques de fuites et de déversements.
Facilite les manipulations quotidiennes avec une structure sans montant central, des portes ouvrant à 180° et des étagères réglables au pas de 25 mm pour adapter l'agencement aux conditionnements.
Contribue à une gestion organisée des produits dangereux (documentation intégrée, pictogrammes de sécurité), l'utilisateur restant responsable de la mise en conformité avec les réglementations françaises et européennes (stockage, déchets, CLP, etc.).

Caractéristiques techniques

Type : Armoire de stockage pour aérosols, vernis et peintures avec bac de rétention
Usage : Stockage sécurisé de bombes aérosols, pots et bidons de vernis/peintures en laboratoire, atelier et maintenance.
Structure : Acier électro-zingué 9/10e
Finition : Peinture poudre époxy
Couleur : Corps gris RAL 7035, portes jaunes RAL 1003
Conception : Structure sans montant central pour faciliter l'accès et la manipulation
Ouverture des portes : 180°
Étagères : Étagères de rétention réglables en hauteur au pas de 25 mm
Bac de rétention : Bac de rétention générale amovible avec déflecteurs de récupération
Équipements : Casier porte-documents et pictogramme de sécurité
Fermeture : Fermeture à clé
Option : Étagères coulissantes (en option)
Garantie : 5 ans



Référence	Dimensions extérieures L x H x P	Poids	Nombres d'étagères	Nombres de portes	Tarif HT
PS.GAE1-281-1	500 x 1000 x 500 mm	28 kg	1	1	739,20€
PS.GAE1-481-1	950 x 1000 x 500 mm	48 kg	1	2	924,00€
PS.GAE1-483-1	500 x 1950 x 500 mm	48 kg	3	1	914,55€
PS.GAE1-783-1	950 x 1950 x 500 mm	78 kg	3	2	1165,50€

ARMOIRES POUR AÉROSOLS, GELS HYDROALCOOLIQUES

Armoire pour gel hydroalcoolique, avec bac de rétention | AllProtekt

Sécurise le stockage de flacons et bidons de gel hydroalcoolique (produits alcooliques inflammables) grâce aux étagères de rétention et au bac de rétention général amovible qui limitent les déversements.
Facilite les manipulations quotidiennes avec une structure sans montant central, des portes ouvrant à 180° et des étagères réglables au pas de 25 mm pour adapter le rangement aux différents conditionnements.
Permet une gestion organisée des stocks (casier porte-documents, pictogrammes de sécurité, fermeture à clé), l'utilisateur restant responsable de la conformité vis-à-vis des réglementations françaises et européennes (stockage de produits inflammables, CLP, déchets, etc.).

Caractéristiques techniques

Type : Armoire de stockage pour gel hydroalcoolique avec bac de rétention
Usage : Stockage sécurisé de flacons, bidons et cartons de gel hydroalcoolique en laboratoire, établissement de santé, industrie et collectivités
Structure : Acier électro-zingué 9/10e
Finition : Peinture poudre époxy
Couleur : Corps gris RAL 7035, portes jaunes RAL 1003
Conception : Structure sans montant central pour faciliter l'accès et la manutention
Ouverture des portes : 180°
Étagères : Étagères de rétention réglables en hauteur au pas de 25 mm
Bac de rétention : Bac de rétention générale amovible avec déflecteurs de récupération
Équipements : Casier porte-document et pictogramme de sécurité
Fermeture : Fermeture à clé
Option : Étagères coulissantes (en option)



Référence	Dimensions extérieures L x H x P	Poids	Nombres d'étagères	Nombres de portes	Tarif HT
PS.GEL1-281-1	500 x 1000 x 500 mm	28 kg	1	1	739,20€
PS.GEL1-481-1	950 x 1000 x 500 mm	48 kg	1	2	924,00€
PS.GEL1-483-1	500 x 1950 x 500 mm	48 kg	3	1	914,55€
PS.GEL1-783-1	950 x 1950 x 500 mm	78 kg	3	2	1165,50€

Armoire pour produits CMR poudre, avec filtration (caisson de filtration inclus), avec bac de rétention | AllProtekt

Spécialement conçue pour le stockage de produits CMR en poudre, cette armoire limite la dispersion particulaire grâce à un caisson de filtration intégré et un confinement dédié.
Réduit les risques de contamination de la zone de stockage avec des étagères de rétention réglables et un bac de rétention générale amovible pour récupérer les déversements.
Facilite l'organisation et la traçabilité des stocks grâce au casier porte-documents, aux pictogrammes de risques, à la porte ouvrant à 180° et à la fermeture à clé, à intégrer dans la démarche globale de conformité (CLP, CMR, déchets, France / Europe).

Caractéristiques techniques

Type : Armoire de stockage pour produits CMR en poudre avec caisson de filtration et bac de rétention
Usage : Stockage sécurisé de poudres CMR et produits très toxiques en laboratoires, contrôle qualité, R&D, pharmacies hospitalières, ateliers
Structure : Acier robuste 12/10e
Finition : Peinture poudre époxy polymérisée au four
Couleur : Corps blanc RAL 9003
Filtration : Caisson de filtration inclus (type non précisé, destiné à limiter la dispersion de particules de poudres CMR)
Porte : Porte(s) ouvrant à 180°
Fermeture : Fermeture à clé
Signalétique : Casier porte-documents et pictogrammes de risques
Étagères : Étagères de rétention réglables en hauteur au pas de 25 mm
Bac de rétention : Bac de rétention générale amovible



Référence	Dimensions extérieures L x H x P	Poids	Nombres d'étagères	Nombres de portes	Tarif HT
PS.RP01-75-1	580 x 1950 x 500 mm	75 kg	3	1	2394,00€
PS.RP01-115-1	1100 x 1950 x 500 mm	115 kg	3	2	2449,65€

Caisson de ventilation sans filtration | AllProtekt

Ventilation fiable des armoires de sécurité grâce à un ventilateur centrifuge dédié, limitant l'accumulation de vapeurs internes.
Installation rapide : alimentation 230 V monophasé, cordon secteur de 2,5 m avec prise 2P+T, entrée/sortie standard Ø 75 mm.
Construction robuste en polypropylène anticorrosion et antistatique pour une bonne tenue en environnement chimique, à intégrer dans votre démarche globale de prévention des risques (REACH, CLP, etc.).

Caractéristiques techniques

Type : Caisson de ventilation sans filtration pour armoire de sécurité
Fonction : Extraction/ventilation, sans traitement des effluents
Ventilateur : Ventilateur centrifuge pour armoire de sécurité
Débit d'air : 90 m³/h
Matériau volute et turbine : Polypropylène anticorrosion, antistatique
Alimentation électrique : 230 V monophasé
Équipement électrique : Embase double fusible sur caisson
Cordon secteur : Longueur 2,5 m avec prise 2P+T
Entrée/Sortie d'air : Ø 75 mm
Raccordement : Par gaine Ø 80 mm (non filtrante)
Applications typiques : Ventilation d'armoires de sécurité pour produits chimiques, solvants, réactifs en laboratoires et industrie



Référence	Dimensions extérieures L x H x P	Poids	Tarif HT
PK.SAF1-15-1	290 x 310 x 210 mm	15 kg	590,00€

Caisson de ventilation avec filtration pour vapeurs solvantées | AllProtekt

Protection renforcée des opérateurs et du local grâce à la capture et à la filtration des vapeurs solvantées, avec recirculation d'air épuré dans la pièce.
Installation simple et rapide : alimentation 230 V monophasé, cordon secteur 2,5 m avec prise 2P+T, gaine de raccordement et colliers fournis.
Exploitation facilitée : possibilité de contrôles ponctuels de l'efficacité de la filtration pour s'intégrer dans votre démarche interne de prévention des risques chimiques et de conformité (REACH, CLP, etc.).

Caractéristiques techniques

Type : Caisson de ventilation avec filtration pour vapeurs solvantées
Usage : Captation et filtration de vapeurs de solvants avec recirculation d'air épuré
Débit d'air : 70 m³/h
Alimentation électrique : 230 V monophasé
Équipement électrique : Embase double fusible sur caisson
Cordon secteur : Longueur 2,5 m avec prise 2P+T
Principe : Recirculation de l'air épuré dans le local
Contrôles : Possibilité de contrôles ponctuels de l'efficacité de la filtration
Collerette : Ø 75 mm
Raccordement : Gaine Ø 80 mm fournie (1 m) et 2 colliers de fixation
Applications typiques : Laboratoires de contrôle qualité, R&D, galénique, formulation, préparation de solutions, manipulations de solvants en milieu industriel



Référence	Dimensions extérieures L x H x P	Poids	Tarif HT
PK.SOL1-25-1	410 x 300 x 460 mm	25 kg	1069,00€

Caisson de ventilation avec filtration pour vapeurs corrosives | AllProtekt

Réduction de l'exposition des opérateurs aux vapeurs corrosives grâce à la captation à la source et à la recirculation d'air épuré dans le local.
Mise en service rapide : alimentation 230 V monophasé, cordon secteur 2,5 m avec prise 2P+T, gaine de raccordement et colliers fournis.
Intégration facilitée dans votre démarche de prévention des risques chimiques : possibilité de contrôles ponctuels de l'efficacité de la filtration, à articuler avec vos procédures internes (REACH, CLP, etc.).

Caractéristiques techniques

Type : Caisson de ventilation avec filtration pour vapeurs corrosives
Usage : Captation et filtration de vapeurs corrosives avec recirculation d'air épuré
Débit d'air : 70 m³/h
Alimentation électrique : 230 V monophasé
Équipement électrique : Embase double fusible sur caisson
Cordon secteur : Longueur 2,5 m avec prise 2P+T
Principe : Recirculation de l'air épuré dans le local
Contrôles : Possibilité de contrôles ponctuels de l'efficacité de la filtration
Collerette : Ø 75 mm
Raccordement : Gaine Ø 80 mm fournie (1 m) et 2 colliers de fixation
Applications typiques : Laboratoires de contrôle qualité, R&D, chimie minérale, traitement de surfaces, préparations acides/basiques en environnement industriel



Référence	Dimensions extérieures L x H x P	Poids	Tarif HT
PK.COR1-25-1	410 x 300 x 460 mm	25 kg	1299,00€

Caisson de ventilation avec filtration pour vapeurs du formaldéhyde | AllProtekt

Réduction de l'exposition des opérateurs aux vapeurs de formaldéhyde grâce à la captation à la source et à la recirculation d'air épuré dans le local.
Installation rapide sur poste existant : alimentation 230 V monophasé, cordon secteur 2,5 m avec prise 2P+T, gaine de raccordement et colliers fournis.
Intégration aisée dans votre démarche de gestion des risques chimiques : possibilité de contrôles ponctuels de l'efficacité de la filtration, à articuler avec vos procédures internes (REACH, CLP, etc.).

Caractéristiques techniques

Type : Caisson de ventilation avec filtration pour vapeurs de formaldéhyde
Usage : Captation et filtration de vapeurs de formaldéhyde avec recirculation d'air épuré
Débit d'air : 70 m³/h
Alimentation électrique : 230 V monophasé
Équipement électrique : Embase double fusible sur caisson
Cordon secteur : Longueur 2,5 m avec prise 2P+T
Principe : Recirculation de l'air épuré dans le local
Contrôles : Possibilité de contrôles ponctuels de l'efficacité de la filtration
Collerette : Ø 75 mm
Raccordement : Gaine Ø 80 mm fournie (1 m) et 2 colliers de fixation
Applications typiques : Laboratoires d'anatomopathologie, histologie, anatomie, salles de dissection, préparation et stockage d'échantillons fixés au formol



Référence	Dimensions extérieures L x H x P	Poids	Tarif HT
PK.FOR1-25-1	410 x 300 x 460 mm	25 kg	1208,00€

Caisson de ventilation avec filtration pour vapeurs d'ammoniaque | AllProtekt

Diminution de l'exposition des opérateurs aux vapeurs d'ammoniaque grâce à la captation à la source et à la recirculation d'air épuré dans le local.
Mise en service rapide sur installation existante : alimentation 230 V monophasé, cordon secteur 2,5 m avec prise 2P+T, gaine et colliers de raccordement fournis.
Adapté aux démarches de gestion des risques chimiques : possibilité de contrôles ponctuels de l'efficacité de la filtration, à intégrer dans vos procédures internes (REACH, CLP, etc.).

Caractéristiques techniques

Type : Caisson de ventilation avec filtration pour vapeurs d'ammoniaque
Usage : Captation et filtration de vapeurs d'ammoniac avec recirculation d'air épuré
Débit d'air : 70 m³/h
Alimentation électrique : 230 V monophasé
Équipement électrique : Embase double fusible sur caisson
Cordon secteur : Longueur 2,5 m avec prise 2P+T
Principe : Recirculation de l'air épuré dans le local
Contrôles : Possibilité de contrôles ponctuels de l'efficacité de la filtration
Collerette : Ø 75 mm
Raccordement : Gaine Ø 80 mm fournie (1 m) et 2 colliers de fixation
Applications typiques : Laboratoires d'analyse, chimie, traitement de surfaces, procédés industriels utilisant des solutions ammoniacales



Référence	Dimensions extérieures L x H x P	Poids	Tarif HT
PK.AMM1-25-1	410 x 300 x 460 mm	25 kg	1305,00€

Caisson de ventilation avec filtration pour poudres | AllProtekt

Réduction de l'empoussièrement au poste de travail grâce à la captation des particules et à la recirculation d'air épuré dans le local.
Installation simplifiée sur une large gamme de postes : alimentation 230 V monophasé, cordon 2,5 m avec prise 2P+T, gaine et colliers de raccordement fournis.
Suivi facilité de la performance de filtration avec possibilité de contrôles ponctuels, intégrable à vos procédures internes de maîtrise des risques (poussières, CMR, etc.).

Caractéristiques techniques

Type : Caisson de ventilation avec filtration pour poudres
Usage : Captation et filtration de poussières et particules solides avec recirculation d'air épuré
Débit d'air : 70 m³/h
Alimentation électrique : 230 V monophasé
Équipement électrique : Embase double fusible sur caisson
Cordon secteur : Longueur 2,5 m avec prise 2P+T
Principe : Recirculation de l'air épuré dans le local
Contrôles : Possibilité de contrôles ponctuels de l'efficacité de la filtration
Collerette : Ø 75 mm
Raccordement : Gaine Ø 80 mm fournie (1 m) et 2 colliers de fixation
Applications typiques : Pesée de poudres, préparation de mélanges, échantillonnage, formulation, laboratoires QC/R&D et environnements industriels



Référence	Dimensions extérieures L x H x P	Poids	Tarif HT
PK.POU1-25-1	410 x 300 x 460 mm	25 kg	1197,00€

FILTRATION SÉCURITÉ

Filtres de rechange





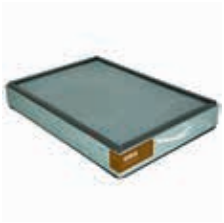

Référence	Désignation	Type de filtre	Poids	Vendu par	Tarif HT
PF.ABE2-BE-1	Filtre à charbon actif Asecos	BE : Polyvalent pour vapeurs acides + vapeurs organiques	4 kg	À l'unité	276,00€
PF.CF12-AS-2	Filtre à charbon actif Erlab	AS : Pour vapeurs organiques	4,5 kg	Lot de 2	257,00€
PF.CF12-BE-2	Filtre à charbon actif Erlab	BE : Polyvalent pour vapeurs acides + vapeurs organiques	4,5 kg	Lot de 2	439,00€
PF.CF22-AS-1	Filtre à charbon actif Erlab	AS : Pour vapeurs organiques	5 kg	À l'unité	258,00€
PF.CF22-BE-1	Filtre à charbon actif Erlab	BE : Polyvalent pour vapeurs acides + vapeurs organiques	5 kg	À l'unité	439,00€
PF.CHF2-AS-1	Filtre à charbon actif Erlab HF2AS/HF2BE	AS : Pour vapeurs organiques		À l'unité	317,00€
PF.CHF2-BE-1	Filtre à charbon actif Erlab HF2AS/HF2BE	BE : Polyvalent pour vapeurs acides + vapeurs organiques		À l'unité	439,00€
PF.CMF2-AS-1	Filtre à charbon actif Erlab MF2AS/MF2BE	AS : Pour vapeurs organiques		À l'unité	317,00€
PF.CMF2-BE-1	Filtre à charbon actif Erlab MF2AS/MF2BE	BE : Polyvalent pour vapeurs acides + vapeurs organiques		À l'unité	475,00€
PF.CFM2-AS-1	Filtre à charbon actif Erlab MF4AS/MF4BE	AS : Pour vapeurs organiques	11,5 kg	À l'unité	453,00€
PF.CFM2-BE-1	Filtre à charbon actif Erlab MF4AS/MF4BE	BE : Polyvalent pour vapeurs acides + vapeurs organiques	13 kg	À l'unité	661,00€
PF.CEO2-AS-1	Filtre à charbon actif Exacta EOAS/EOBE/EOMP/EOPF	AS : Pour vapeurs organiques		À l'unité	424,00€
PF.CEO2-BE-1	Filtre à charbon actif Exacta EOAS/EOBE/EOMP/EOPF	BE : Polyvalent pour vapeurs acides + vapeurs organiques		À l'unité	564,00€
PF.CEO2-MP-1	Filtre à charbon actif Exacta EOAS/EOBE/EOMP/EOPF	BE		À l'unité	564,00€
PF.CEO2-PF-1	Filtre à charbon actif Exacta EOAS/EOBE/EOMP/EOPF	Pré-filtre		À l'unité	26,00€
PF.CDF2-CORG-1	Filtre à charbon actif Trionyx CDFORG/CDFCORG	BE : Polyvalent pour vapeurs acides + vapeurs organiques	4 kg	À l'unité	204,00€
PF.CDF2-ORG-1	Filtre à charbon actif Trionyx CDFORG/CDFCORG	AS : Pour vapeurs organiques	3 kg	À l'unité	200,00€
PF.CFC2-AS-1	Filtre à charbon actif Trionyx ORGFC/CORGFC	AS : Pour vapeurs organiques	10 kg	À l'unité	299,00€
PF.CFC2-BE-1	Filtre à charbon actif Trionyx ORGFC/CORGFC	BE : Polyvalent pour vapeurs acides + vapeurs organiques	10 kg	À l'unité	312,00€
PF.CG22-AS-1	Filtre à charbon actif Trionyx ORG200/CORG201	AS : Pour vapeurs organiques	11 kg	À l'unité	321,00€
PF.CG22-BE-1	Filtre à charbon actif Trionyx ORG200/CORG201	BE : Polyvalent pour vapeurs acides + vapeurs organiques	11 kg	À l'unité	368,00€
PF.CG32-AS-1	Filtre à charbon actif Trionyx ORG300/CORG301	AS : Pour vapeurs organiques	15 kg	À l'unité	425,00€
PF.CG32-BE-1	Filtre à charbon actif Trionyx ORG300/CORG301	BE : Polyvalent pour vapeurs acides + vapeurs organiques	15 kg	À l'unité	454,00€
PF.CG52-AS-1	Filtre à charbon actif Trionyx ORG50/CORG53	AS : Pour vapeurs organiques	8 kg	À l'unité	266,00€
PF.CG52-BE-1	Filtre à charbon actif Trionyx ORG50/CORG53	BE : Polyvalent pour vapeurs acides + vapeurs organiques	9 kg	À l'unité	301,00€

Filtres pour caissons de ventilation

Référence	Désignation	Tarif HT
PF.SOL1-1-1	Filtre de rechange pour vapeurs solvantées | AllProtekt	366,00€
PF.COR1-1-1	Filtre de rechange pour vapeurs corrosives | AllProtekt	570,00€
PF.FOR1-1-1	Filtre de rechange pour vapeurs du formaldéhyde | AllProtekt	536,40€
PF.AMM1-1-1	Filtre de rechange pour vapeurs d'ammoniaque | AllProtekt	627,60€
PF.POU1-1-1	Filtre de rechange pour poudres | AllProtekt	522,00€

All Chimie

Tout pour votre labo, **simplement**

La team



Sylvain Maurel
CEO



Olivier Philippot
Site Manager



Miguel Garcia Lopez
Business unit manager



Younes Errafik
National Sales Manager



Aracely Orrego
Inside Sales Specialist

Derrière **AllChimie** se trouve une équipe pluridisciplinaire, soudée par une même passion : rendre la vie des laboratoires plus simple et plus efficace.

Nos collaborateurs viennent d'horizons variés — commerce international, logistique, support client, e-commerce, sciences appliquées, mais partagent tous une même vision : mettre leur expertise au service de vos projets.

- Notre force commerciale vous accompagne avec des conseils personnalisés et une parfaite connaissance des gammes.
- Notre équipe logistique assure fiabilité et rapidité dans chaque expédition.
- Notre support client reste disponible et réactif pour toute demande ou suivi.
- Notre équipe digitale travaille chaque jour à améliorer votre expérience en ligne, pour que la commande devienne un réflexe simple et fluide.

Ensemble, nous sommes convaincus qu'un fournisseur ne doit pas être une simple interface d'achat, mais un partenaire durable dans le quotidien des laboratoires.

Nos conditions générales de vente

Suivez-nous sur nos réseaux !

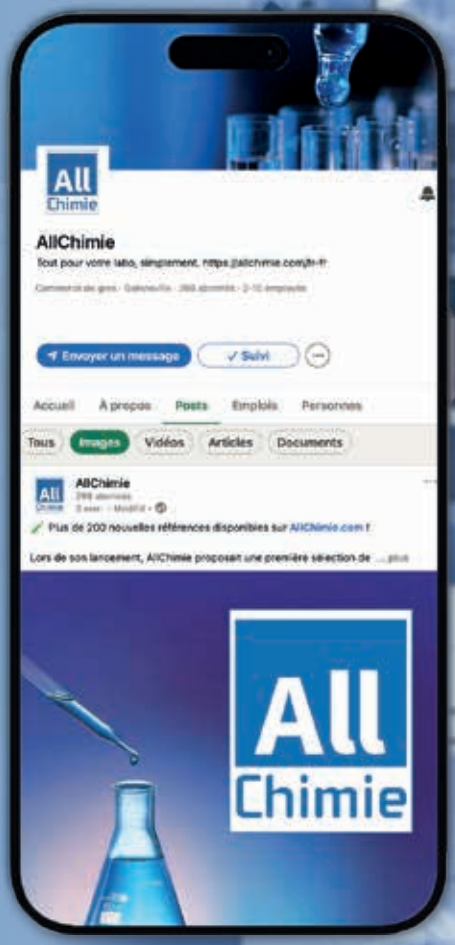

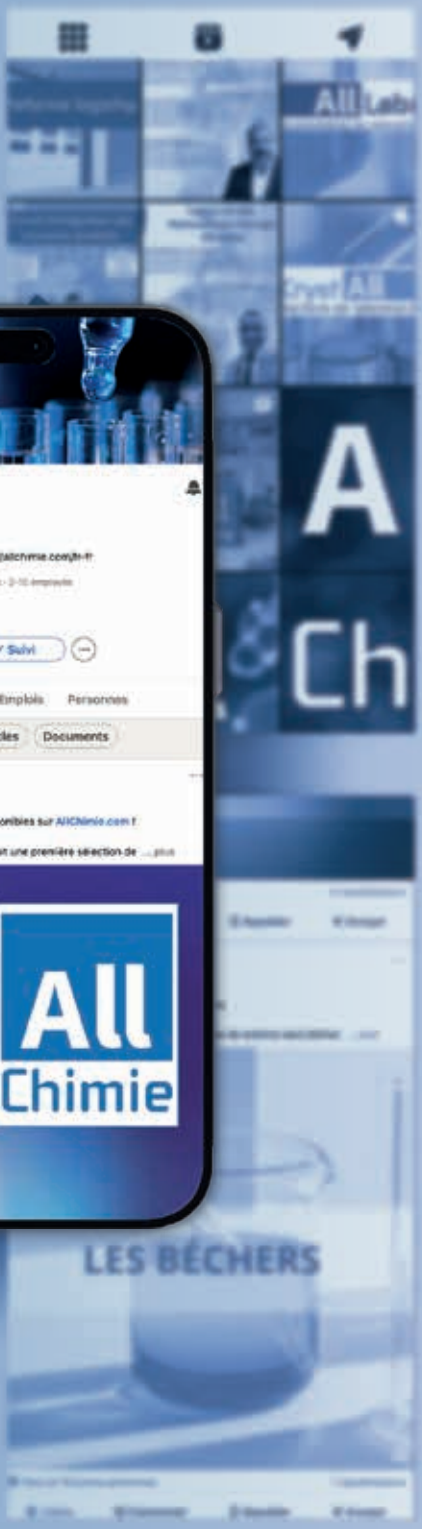











Contact



Tous les prix s'entendent en euros HT - Susceptibles de variation en cours d'année

10 ZA le Clos des Perdrix, 76700 Gainneville, France
Tél. 01 64 95 95 10 • www.allchimie.com • bonjour.fr@allchimie.com
TVA intracommunautaire : FR92 498 317 965/ SIRET : 498 317 965 00073 - RCS Le Havre B
Société par Actions Simplifiées à Associé Unique au capital de 100 000 €

Article : 951829_1